

**01** PLANTA DE COBERTURA  
ESCALA: 1:100

Parte do Lote Rural N°43  
3a Seção Pinhal, Linha São José  
Município de Novo Tiradentes-RS

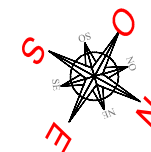

Estrada Vicinal

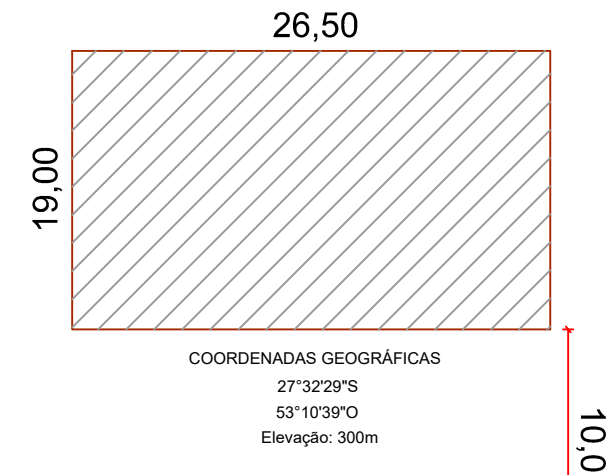
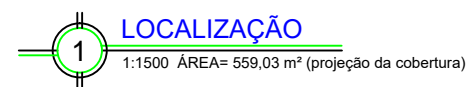

<b>PREFEITURA MUNICIPAL DE NOVO TIRADENTES</b>	
Responsável Projeto	Eng° Civil Jonas Carlos Rudnitski - CREA - RS 191809
Proponente	Município de Novo Tiradentes - CNPJ: 92.411.172/0001-76 -- Prefeito Municipal
Obra/Local	Implantação de Quadra de Esportes Coberta e Aberta na Linha São José

Conteúdo		
Localização e Cobertura		
Escala	Data	Área a construir:
Indicada	Março de 2020	475,80 m <sup>2</sup>

Prancha
<b>01</b>

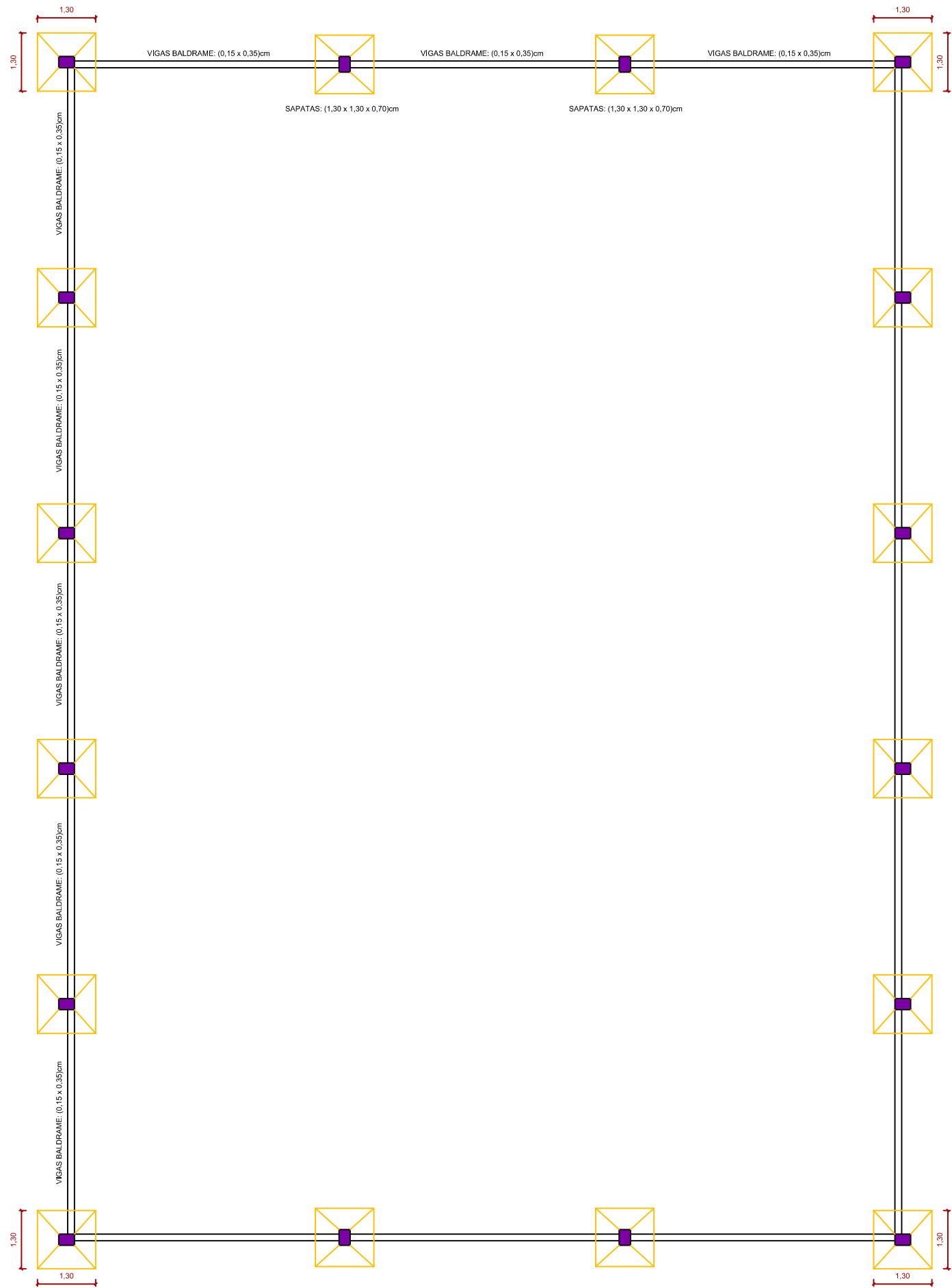

**01** PLANTA FUNDAÇÕES  
 ESCALA: 1:100

PREFEITURA MUNICIPAL DE NOVO TIRADENTES

Responsável Projeto  
 Eng° Civil Jonas Carlos Rudnitski - CREA - RS 191809

Proponente  
 Município de Novo Tiradentes - CNPJ: 92.411.172/0001-76 -- Prefeito Municipal

Obra/Local  
 Implantação de Quadra de Esportes Coberta e Aberta na Linha São José

Conteúdo  
 Planta de Fundações

Escala  
 Indicada

Data  
 Março de 2020

Área a construir:  
 475,80 m<sup>2</sup>

Prancha  
**02**

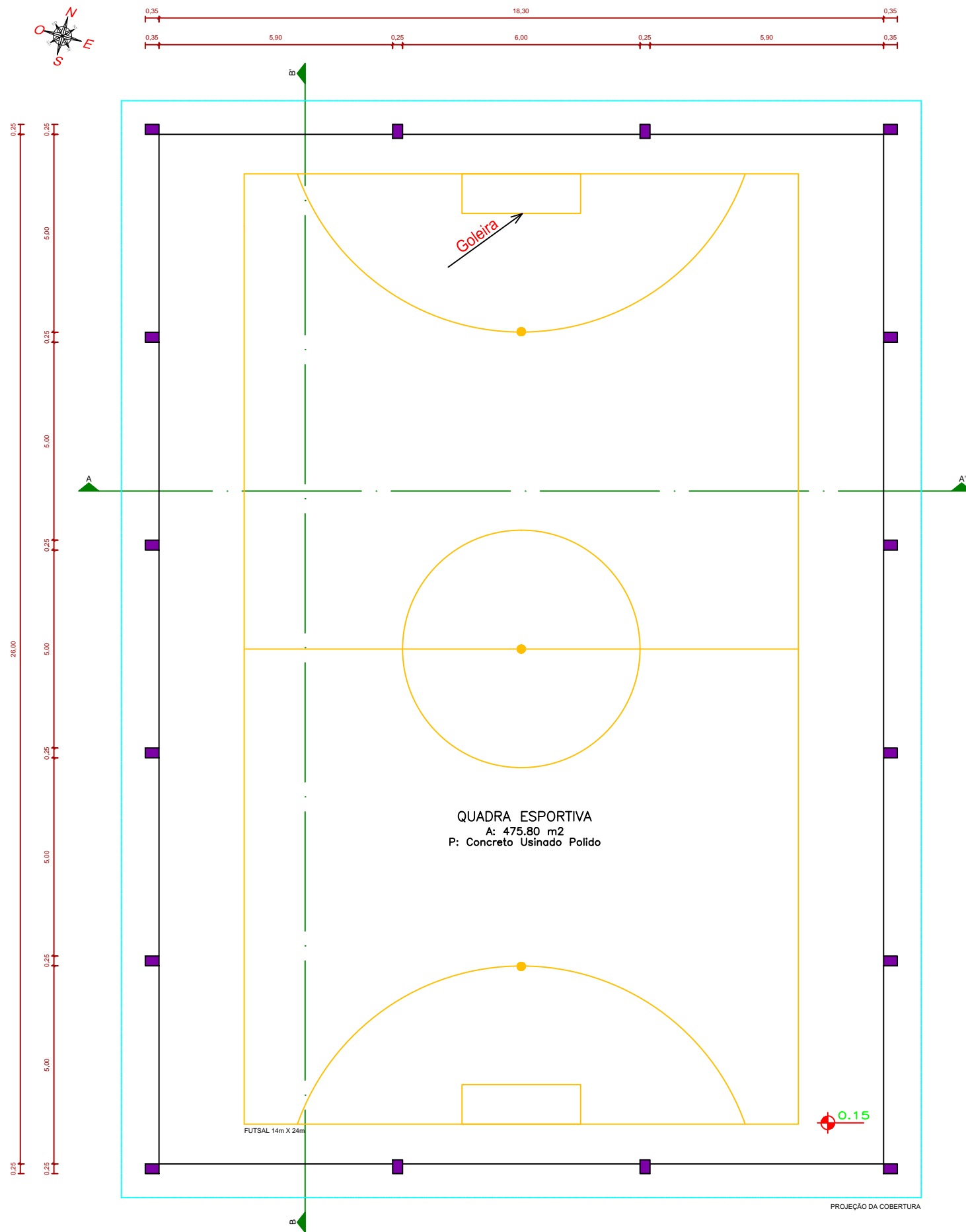

**01** PLANTA BAIXA  
 ESCALA: 1:100  
 AREA: 475,80m<sup>2</sup>

COORDENADAS GEOGRÁFICAS  
 27°32'29"S  
 53°10'39"W  
 Elevação: 300m

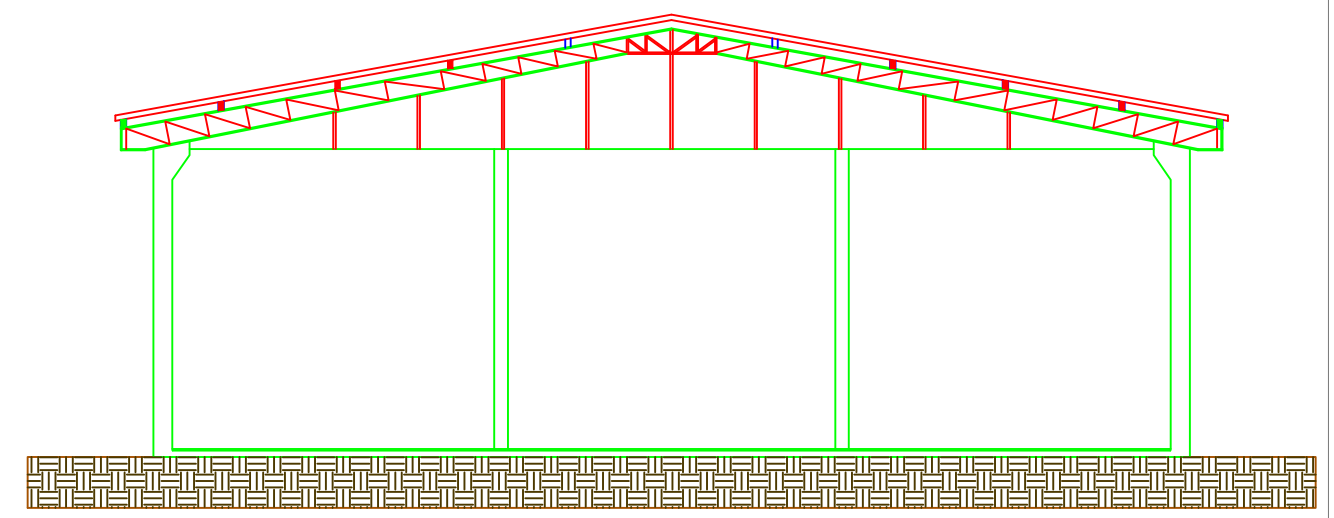

**01** FACHADA FRONTAL  
 ESCALA: 1:100

PREFEITURA MUNICIPAL DE NOVO TIRADENTES

Responsável Projeto  
 Eng° Civil Jonas Carlos Rudnitski - CREA - RS 191809

Proponente  
 Município de Novo Tiradentes - CNPJ: 92.411.172/0001-76 -- Prefeito Municipal

Obra/Local  
 Implantação de Quadra de Esportes Coberta e Aberta na Linha São José

Conteúdo  
 Planta Baixa e Fachada

Escala  
 Indicada

Data  
 Março de 2020

Área a construir:  
 475,80 m<sup>2</sup>

Prancha  
**03**

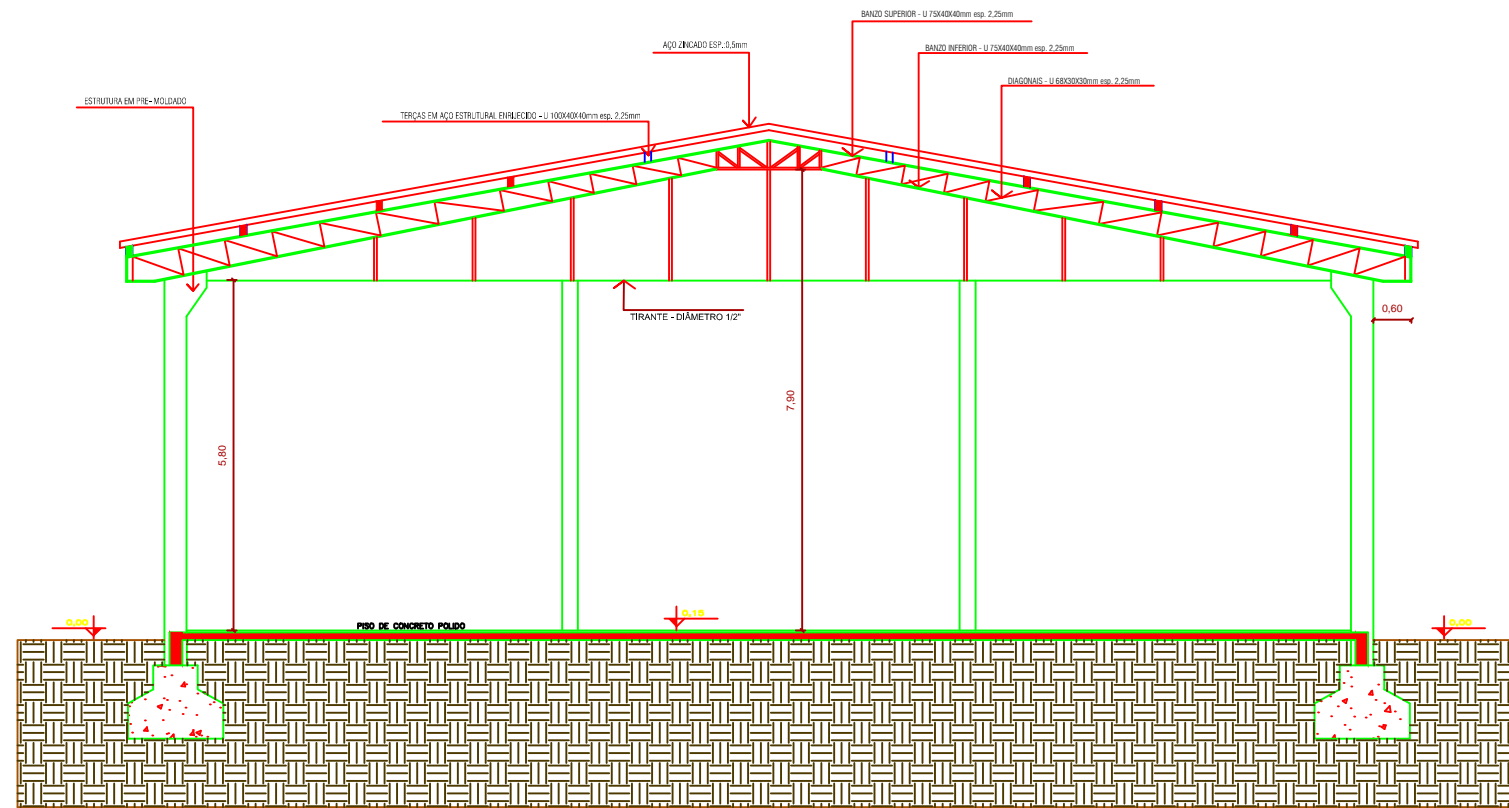

**01** CORTE A-A'  
ESCALA: 1:100

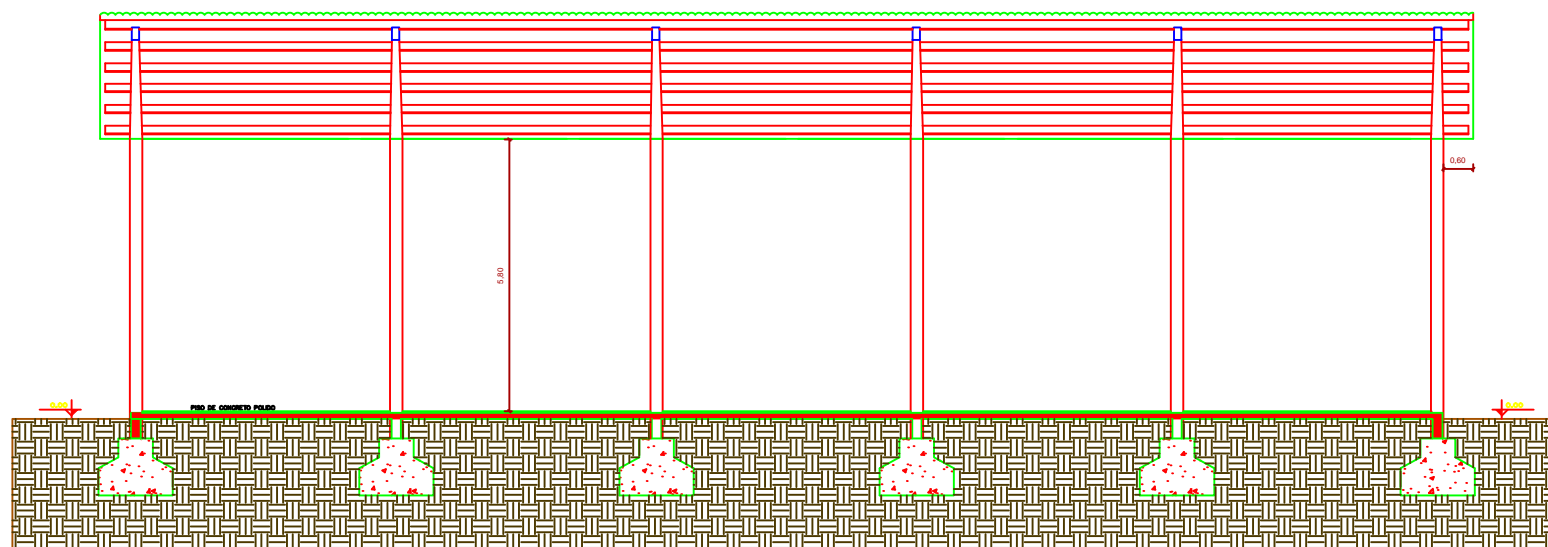

**02** CORTE B-B'  
ESCALA: 1:100

<b>PREFEITURA MUNICIPAL DE NOVO TIRADENTES</b>	
Responsável Projeto	Eng° Civil Jonas Carlos Rudnitski - CREA - RS 191809
Proponente	Município de Novo Tiradentes - CNPJ: 92.411.172/0001-76 -- Prefeito Municipal
Obra/Local	Implantação de Quadra de Esportes Coberta e Aberta na Linha São José

Conteúdo		
Cortes		
Escala	Data	Área a construir:
Indicada	Março de 2020	475,80 m <sup>2</sup>

Prancha  
**04**