

01 PLANTA DE SITUAÇÃO
 ESCALA: 1/500

| | | |
|---|---|--|
| Município de Novo Tiradentes | | ÁREA A CONSTRUIR: 193,92 m ² |
| Endereço: Rua Lúcio Cavalli, 246 - Novo Tiradentes/RS Fone: (55) 3797 1100 / email: gabinete@novotiradentesrs.com.br | | |
| Local: Avenida José Bortolini, 1119, Centro - Novo Tiradentes/RS | AMPLIAÇÃO DA UNIDADE BÁSICA DE SAÚDE | |
| Data: Maio/2023 Escalas: s/ escala | | |
| Projeto: | Proprietário: Município de Novo Tiradentes | Eng. Civil Jonas Carlos Rudnitski - CREA RS 191809 |
| Planta de Situação | | PRANCHA 01 |

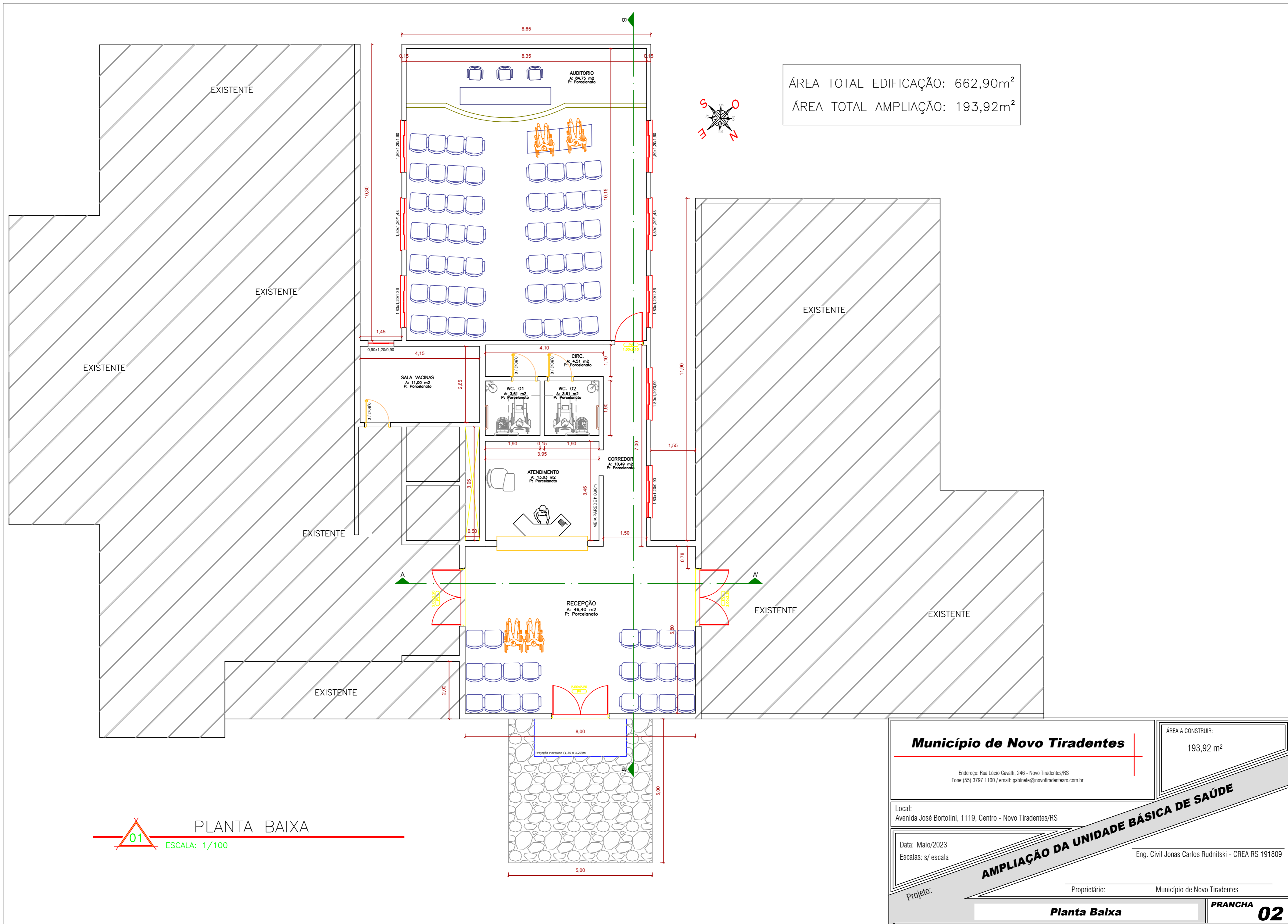

ÁREA TOTAL EDIFICAÇÃO: 662,90m²
 ÁREA TOTAL AMPLIAÇÃO: 193,92m²



01 PLANTA BAIXA
 ESCALA: 1/100

| | | |
|--|--|--|
| Município de Novo Tiradentes Endereço: Rua Lúcio Cavalli, 246 - Novo Tiradentes/RS Fone: (55) 3797 1100 / email: gabinete@novotiradentesrs.com.br | | ÁREA A CONSTRUIR: 193,92 m ² |
| AMPLIAÇÃO DA UNIDADE BÁSICA DE SAÚDE | | |
| Local: Avenida José Bortolini, 1119, Centro - Novo Tiradentes/RS | Eng. Civil Jonas Carlos Rudnitski - CREA RS 191809 | |
| Data: Maio/2023 Escalas: s/ escala | Proprietário: Município de Novo Tiradentes | |
| Projeto: | Planta Baixa | PRANCHA 02 |

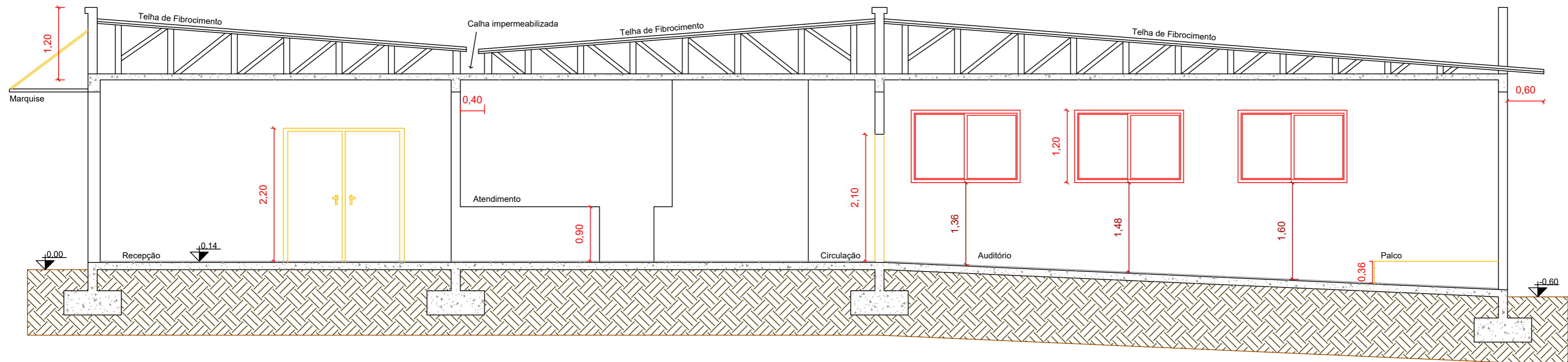

01 CORTE B-B' ESCALA: 1/100

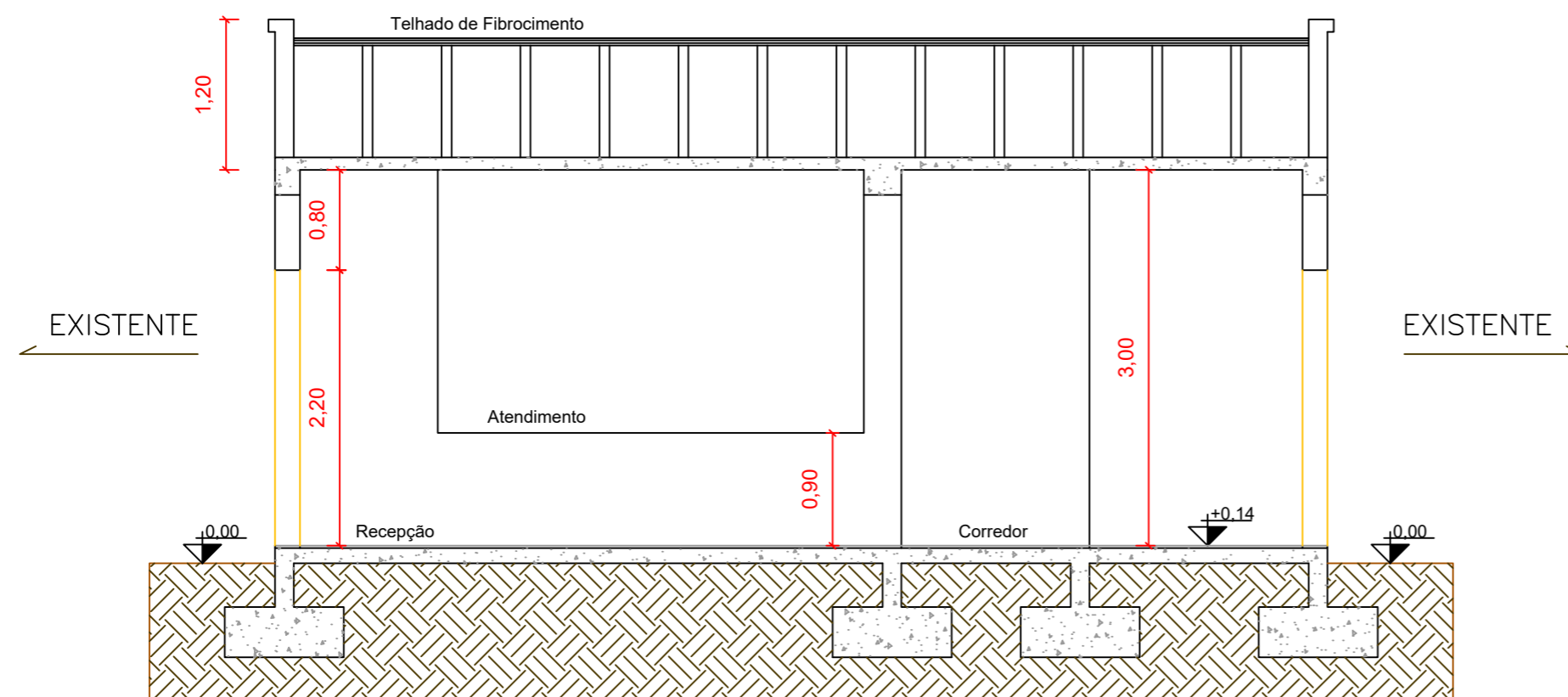

01 CORTE A-A' ESCALA: 1/100

| | | |
|---|--|--|
| Município de Novo Tiradentes | | ÁREA A CONSTRUIR: 193,92 m ² |
| Endereço: Rua Lúcio Cavalli, 246 - Novo Tiradentes/RS Fone: (55) 3797 1100 / email: gabinete@novotiradentesrs.com.br | | |
| Local: Avenida José Bortolini, 1119, Centro - Novo Tiradentes/RS | | |
| Data: Maio/2023 Escala: s/ escala | Eng. Civil Jonas Carlos Rudnitski - CREA RS 191809 | |
| Projeto: | Proprietário: Município de Novo Tiradentes | |
| CORTES | | PRANCHA 03 |

01 PLANTA BAIXA
 ESCALA: 1/100

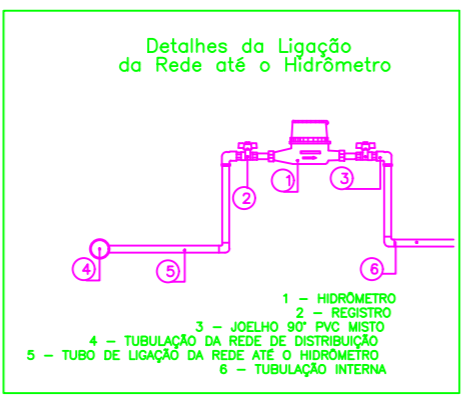
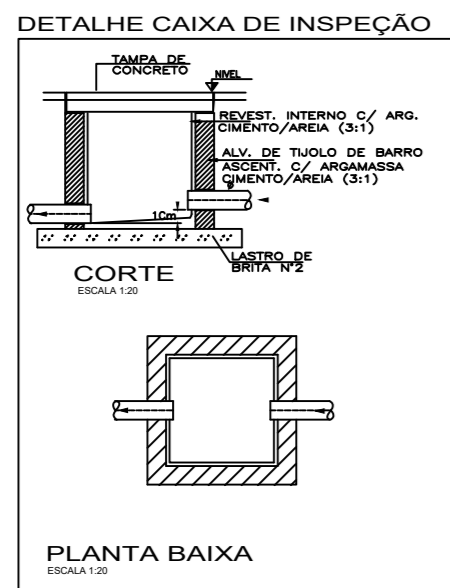
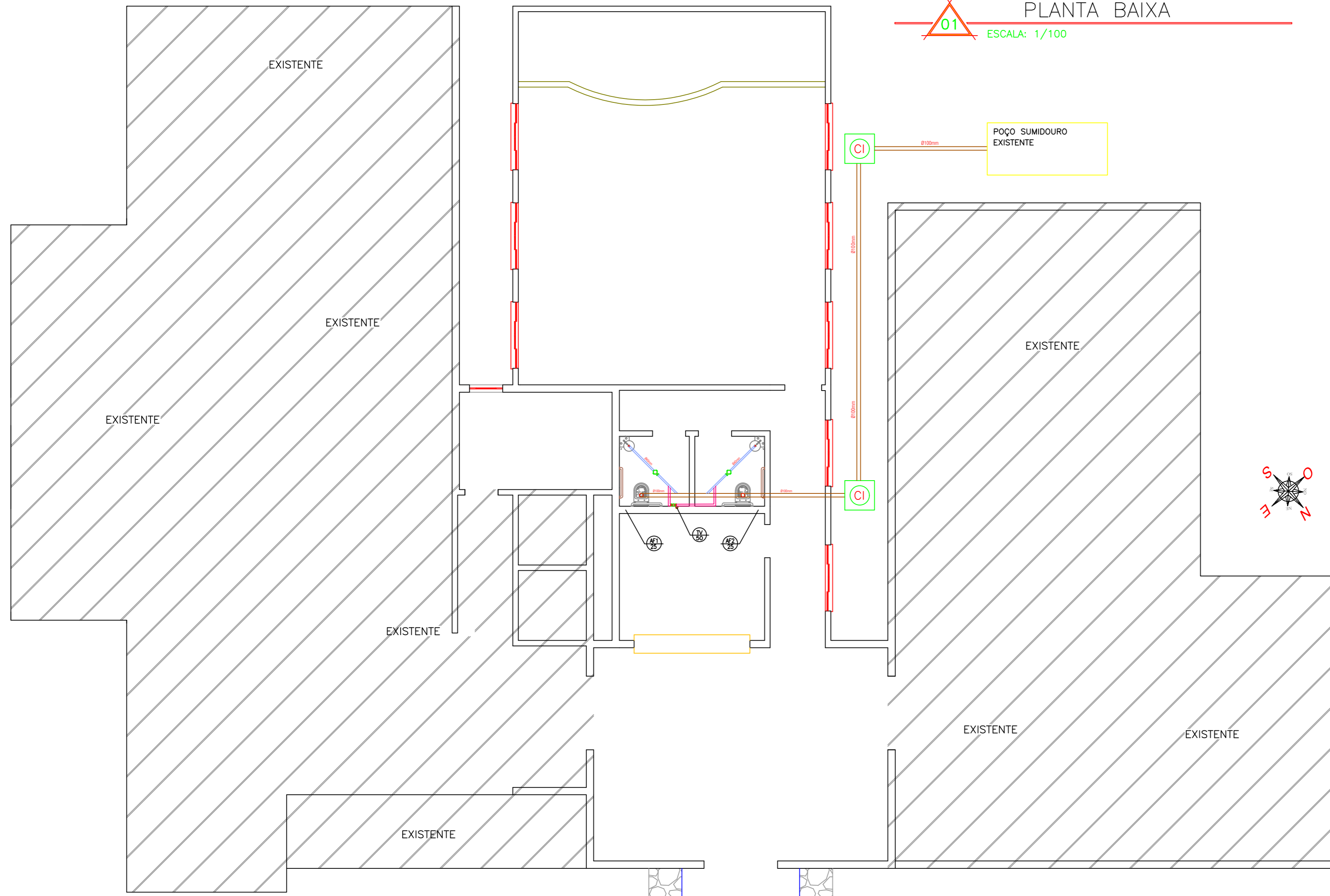

| | | |
|---|---|--|
| Município de Novo Tiradentes | | ÁREA A CONSTRUIR: 193,92 m ² |
| Endereço: Rua Lúcio Cavalli, 246 - Novo Tiradentes/RS Fone: (55) 3797 1100 / email: gabinete@novotiradentesrs.com.br | | |
| Local: Avenida José Bortolini, 1119, Centro - Novo Tiradentes/RS | AMPLIAÇÃO DA UNIDADE BÁSICA DE SAÚDE | |
| Data: Maio/2023 Escala: s/ escala | | |
| Projeto: | Proprietário: Município de Novo Tiradentes | Eng. Civil Jonas Carlos Rudnitski - CREA RS 191809 |
| Hidrossanitário | | PRANCHA 04 |

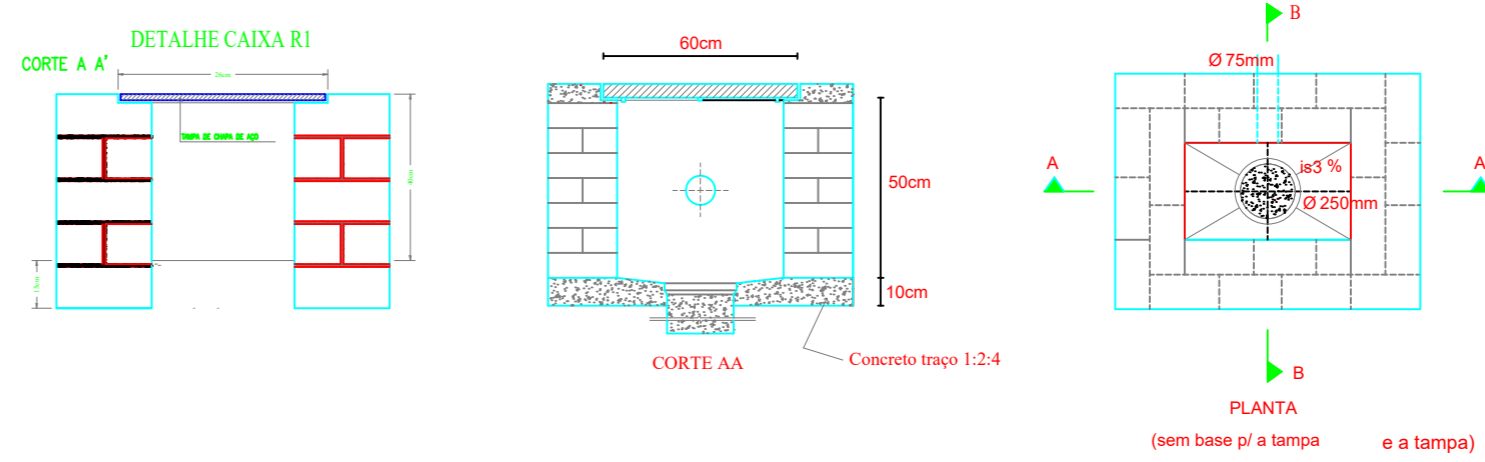
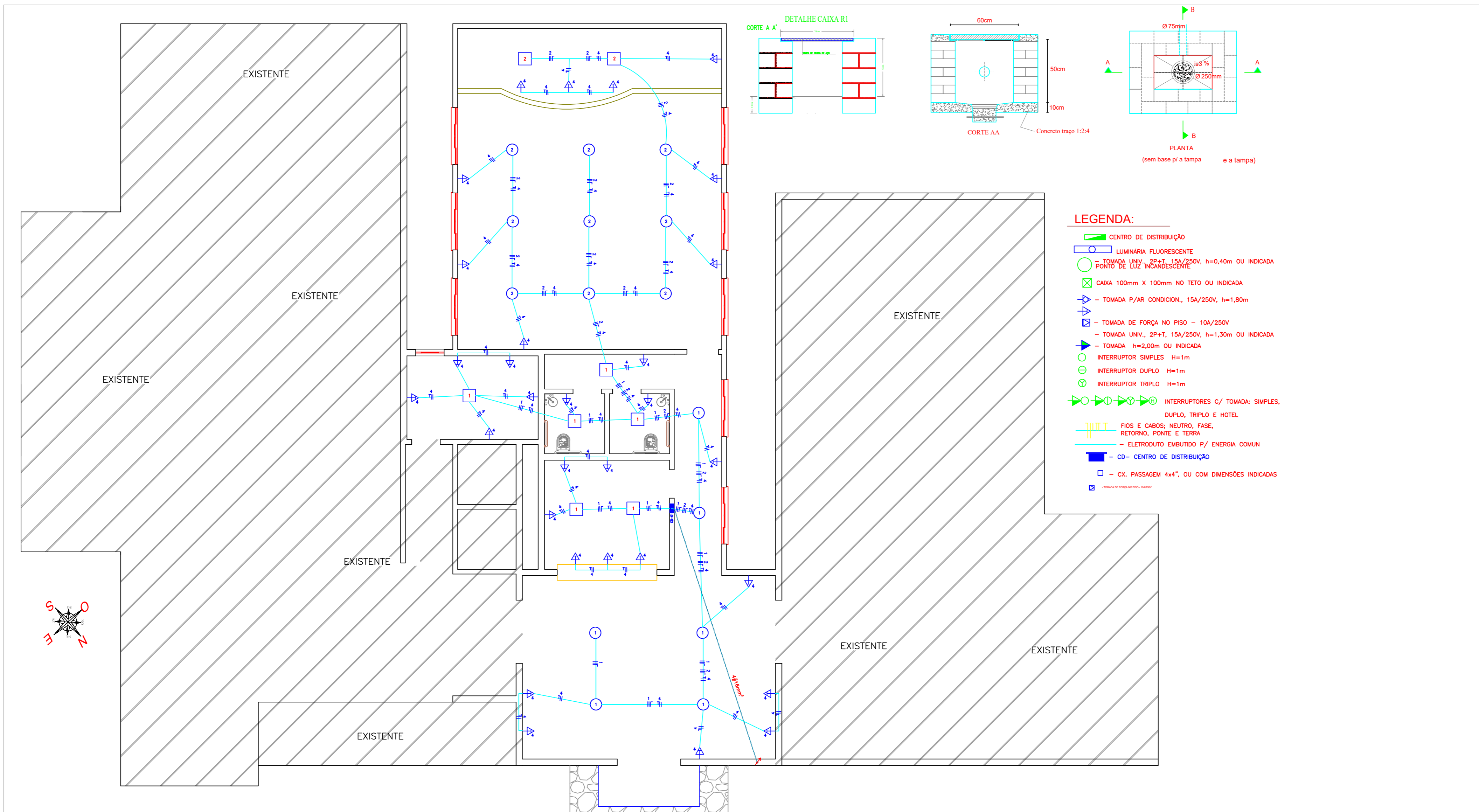

- LEGENDA:**
- CENTRO DE DISTRIBUIÇÃO
 - LUMINÁRIA FLUORESCENTE
 - TOMADA UNIV., 2P+T, 15A/250V, h=0,40m OU INDICADA
 - PONTO DE LUZ INCANDESCENTE
 - CAIXA 100mm X 100mm NO TETO OU INDICADA
 - TOMADA P/AR CONDICON., 15A/250V, h=1,80m
 - TOMADA DE FORÇA NO PISO - 10A/250V
 - TOMADA UNIV., 2P+T, 15A/250V, h=1,30m OU INDICADA
 - TOMADA h=2,00m OU INDICADA
 - INTERRUPTOR SIMPLES H=1m
 - INTERRUPTOR DUPLO H=1m
 - INTERRUPTOR TRIPLO H=1m
 - INTERRUPTORES C/ TOMADA: SIMPLES, DUPLO, TRIPLO E HOTEL
 - FIOS E CABOS; NEUTRO, FASE, RETORNO, PONTE E TERRA
 - ELETRODUTO EMBUTIDO P/ ENERGIA COMUN
 - CD- CENTRO DE DISTRIBUIÇÃO
 - CX. PASSAGEM 4x4", OU COM DIMENSÕES INDICADAS
 - TOMADA DE FORÇA NO PISO - 10A/250V



01 PLANTA BAIXA
ESCALA: 1/100

| | | |
|---|--|---|
| Município de Novo Tiradentes | | ÁREA A CONSTRUIR: 193,92 m ² |
| Endereço: Rua Lúcio Cavalli, 246 - Novo Tiradentes/RS Fone: (55) 3797 1100 / email: gabinete@novotiradentesrs.com.br | | |
| Local: Avenida José Bortolini, 1119, Centro - Novo Tiradentes/RS | | AMPLIAÇÃO DA UNIDADE BÁSICA DE SAÚDE |
| Data: Maio/2023 Escala: s/ escala | Eng. Civil Jonas Carlos Rudnitski - CREA RS 191809 | |
| Projeto: | Proprietário: Município de Novo Tiradentes | Elétrico |
| | | PRANCHA 05 |