

 PREFEITURA MUNICIPAL DE SÃO NICOLAU PRIMEIRA QUERÊNCIA DO RIO GRANDE DO SUL www.saonicolau.rs.gov.br (51) 3363-2100 Administração 2025 2028 "honestidade e progresso"		
OBRA: PAVILHÃO PARQUE EXPOSIÇÃO		
LOCAL: PARQUE DE EXPOSIÇÃO DELCI SOMMER DA TRINDADE		
ESCALA: 1:100 DATA: JAN/2025 DESENHO: GBL	PROJETO: PLANTA BAIXA- PALCO COM BANHEIRO CONTEÚDO:	FOLHA: 02/07
PREFEITURA MUNICIPAL RAFAEL GODOIS DA SILVA:00328850080 Assinado de forma digital por RAFAEL GODOIS DA SILVA:00328850080 Dados: 2025.04.08 11:10:54 -03'00' RAFAEL GODOIS DA SILVA PREFEITO MUNICIPAL		RESP. TÉCNICO:  JÉAN VITOR MORAES E SILVA Eng. Civil Documento assinado digitalmente Data: 06/04/2025 13:13:16-0300 Verifique em https://valida.br.gov.br JÉAN VITOR MORAES E SILVA ENG. CIVIL CREAMS 63558

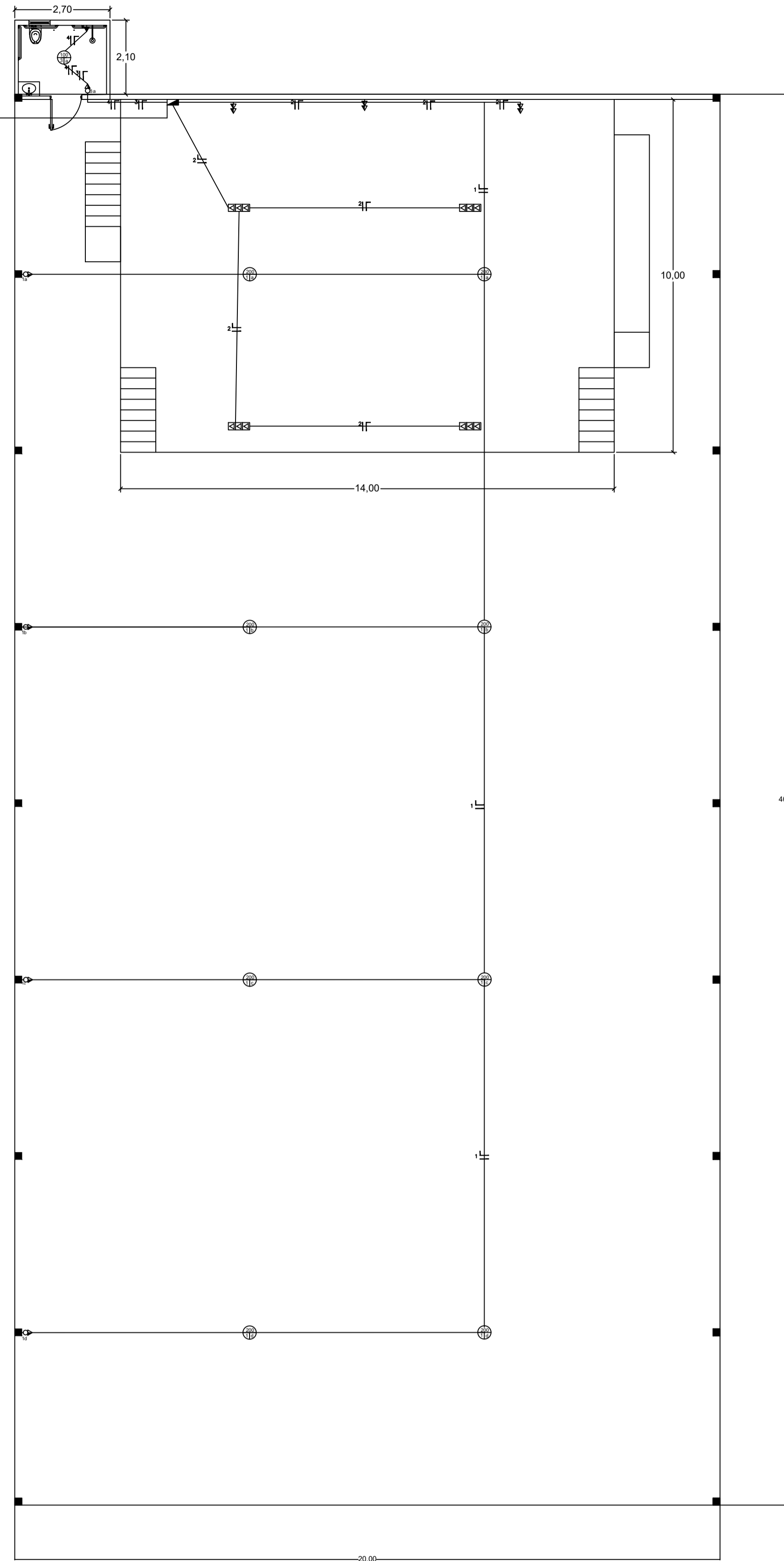

LEGENDA ELÉTRICO

- LUMIN. INCAND. (C=DIRC, R=RETORNO, P=POT.)
- QUADRO DE MEDID. 1,50m DO PISO ACABADO
- TOMADA ALTA 2,20m DO PISO ACABADO
- TOMADA MÉDIA 1,20m DO PISO ACABADO
- TOMADA BAIXA 0,30m DO PISO ACABADO
- TOMADA DE PISO
- INTERRUPTOR SIMPLES 1,20m DO PISO ACABADO
- CONDUTOR FASE, NEUTRO, RETORNO E TERRA

PLANTA BAIXA ELÉTRICA

ÁREA = 800,00m²
ESCALA 1:100

— ELETRODUTO PVC RÍGIDO DE SOBREPOR E POR CIMA DE FORRO (DIÂMETRO 1", DIÂMETRO 2)
OBS.: VERIFICAR CIRCUITOS NO QUADRO DE CARGAS
ELETRODUTOS NÃO COTADOS #25mm (3/4")

QUADRO DE CARGAS 380/220 V							
CIRC. Nº	ILUMIN. 200w	TOMADAS 100w 600w		CHUV. 5000w	CARGA w	FIO mm ²	DISJ. A
1	8	4	—	—	2000	2,5	15
2	—	18	—	—	1800	2,5	15
3	1-100W	1	—	—	200	2,5	10
4	—	—	—	1	5000	6,0	25
3	—	—	—	—	—	—	—
POTÊNCIA TOTAL INSTALADA					9000	6,0	40

OBS.: FORNECIMENTO TIPO TRIFÁSICO



PREFEITURA MUNICIPAL DE SÃO NICOLAU
PRIMEIRA QUERÊNCIA DO RIO GRANDE DO SUL

www.saonicolau.rs.gov.br (51) 3363-2100

Administração 2025|2028
"honestidade e progresso"

OBRA: PAVILHÃO PARQUE EXPOSIÇÃO

LOCAL: PARQUE DE EXPOSIÇÃO DELCI SOMMER DA TRINDADE

ESCALA: 1:100	PROJETO: PROJETO ELÉTRICO	FOLHA: 03/07
DATA: JAN/2025	CONTEÚDO:	
DESENHO: GBL		

PREFEITURA MUNICIPAL RAFAEL GODOIS DA SILVA:00328850080 RAFAEL GODOIS DA SILVA PREFEITO MUNICIPAL	Resp. Técnico:  JEAN VITOR MORAES E SILVA ENG. CIVIL CREA/MS 63558
---	--

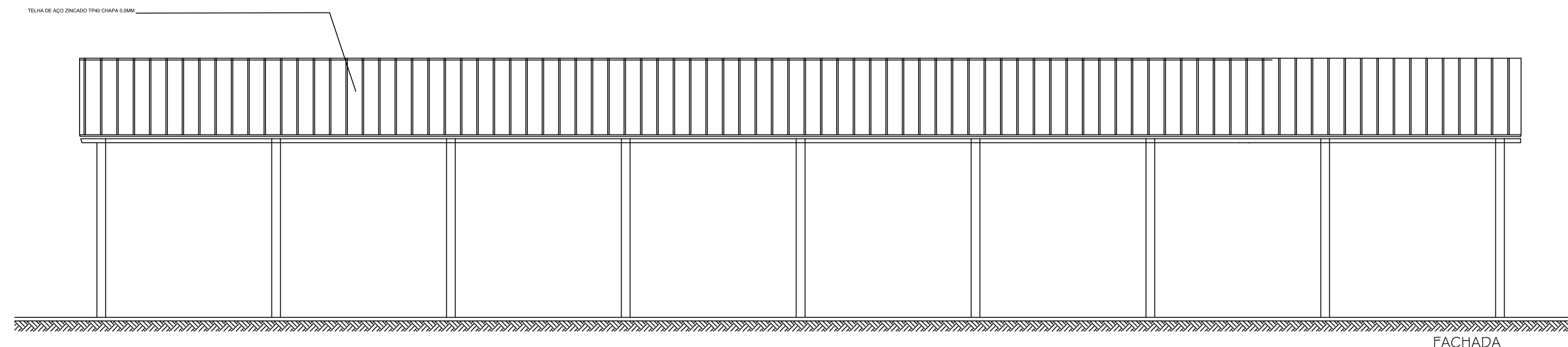
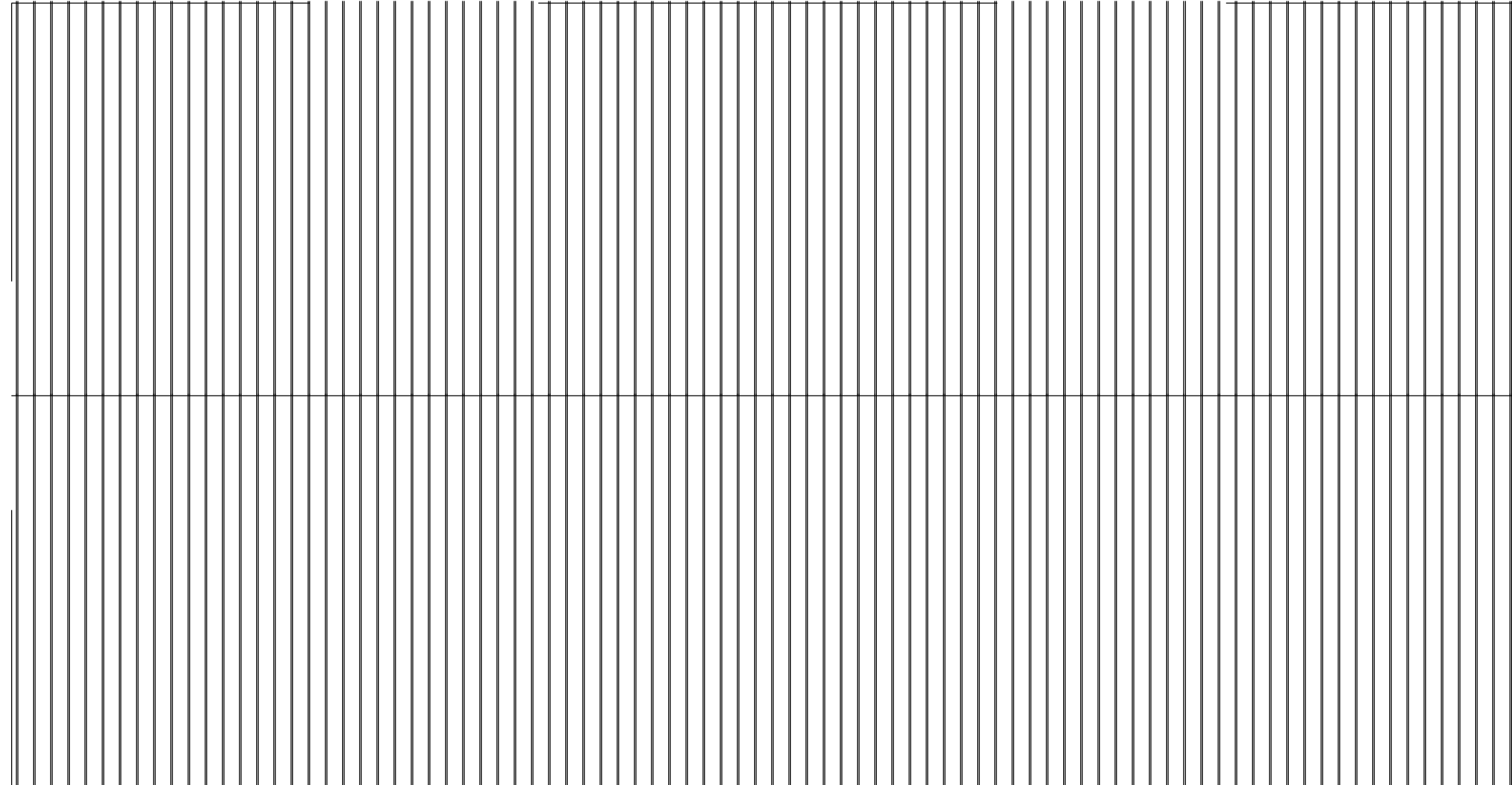
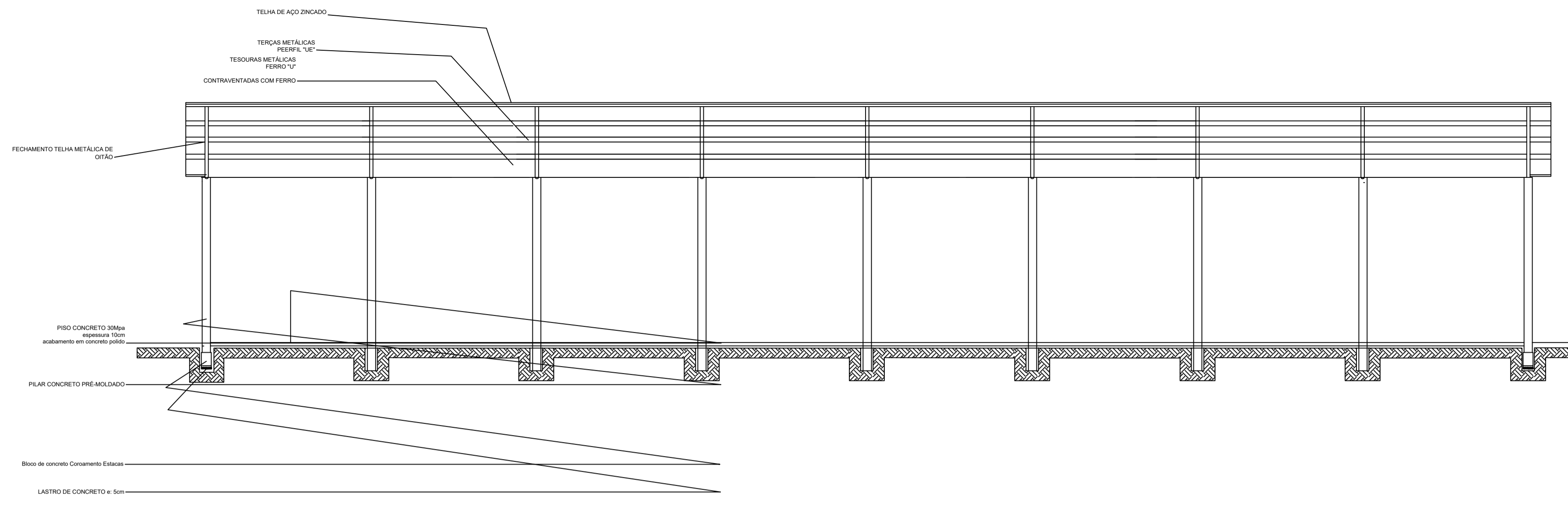

FACHADA

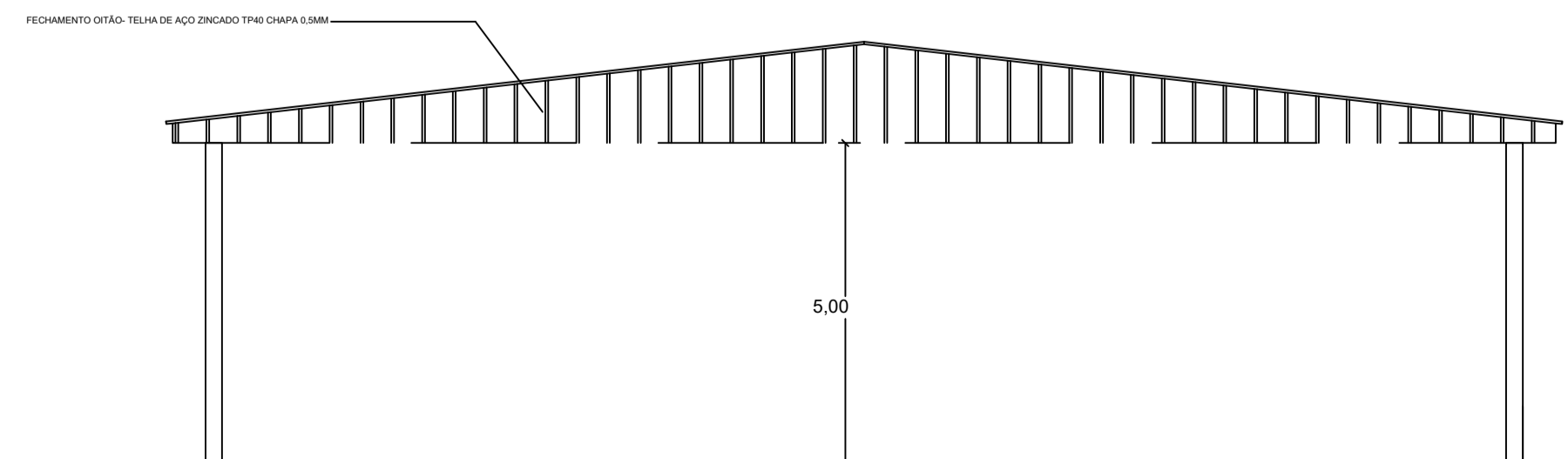

FACHADA

 PREFEITURA MUNICIPAL DE SÃO NICOLAU PRIMEIRA QUERÊNCIA DO RIO GRANDE DO SUL www.saonicolau.rs.gov.br (51) 3363-2100 Administração 2025 2028 "honestidade e progresso"		
OBRA: PAVILHÃO PARQUE EXPOSIÇÃO		
LOCAL: PARQUE DE EXPOSIÇÃO DELCI SOMMER DA TRINDADE		
ESCALA: 1:100 DATA: JAN/2025 DESENHO: GBL	PROJETO: PLANTA DETALHAMENTO COBERTURA CONTEÚDO:	FOLHA: 04/07
PREFEITURA MUNICIPAL RAFAEL GODOIS DA SILVA:00328850080 Assinado de forma digital por RAFAEL GODOIS DA SILVA:00328850080 Dados: 2025.04.08 11:08:22 -03'00'		RESP. TÉCNICO:  JEAN VITOR MORAES E SILVA Eng. Civil CREA/RS 63558

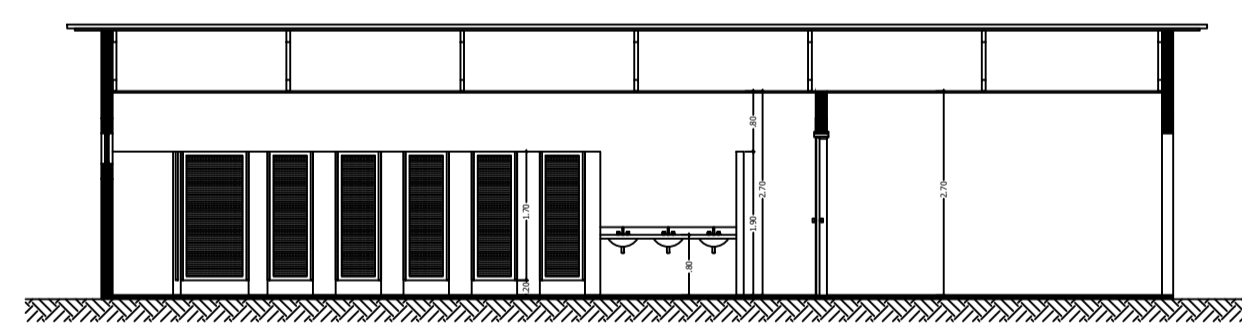

CORTE A-A

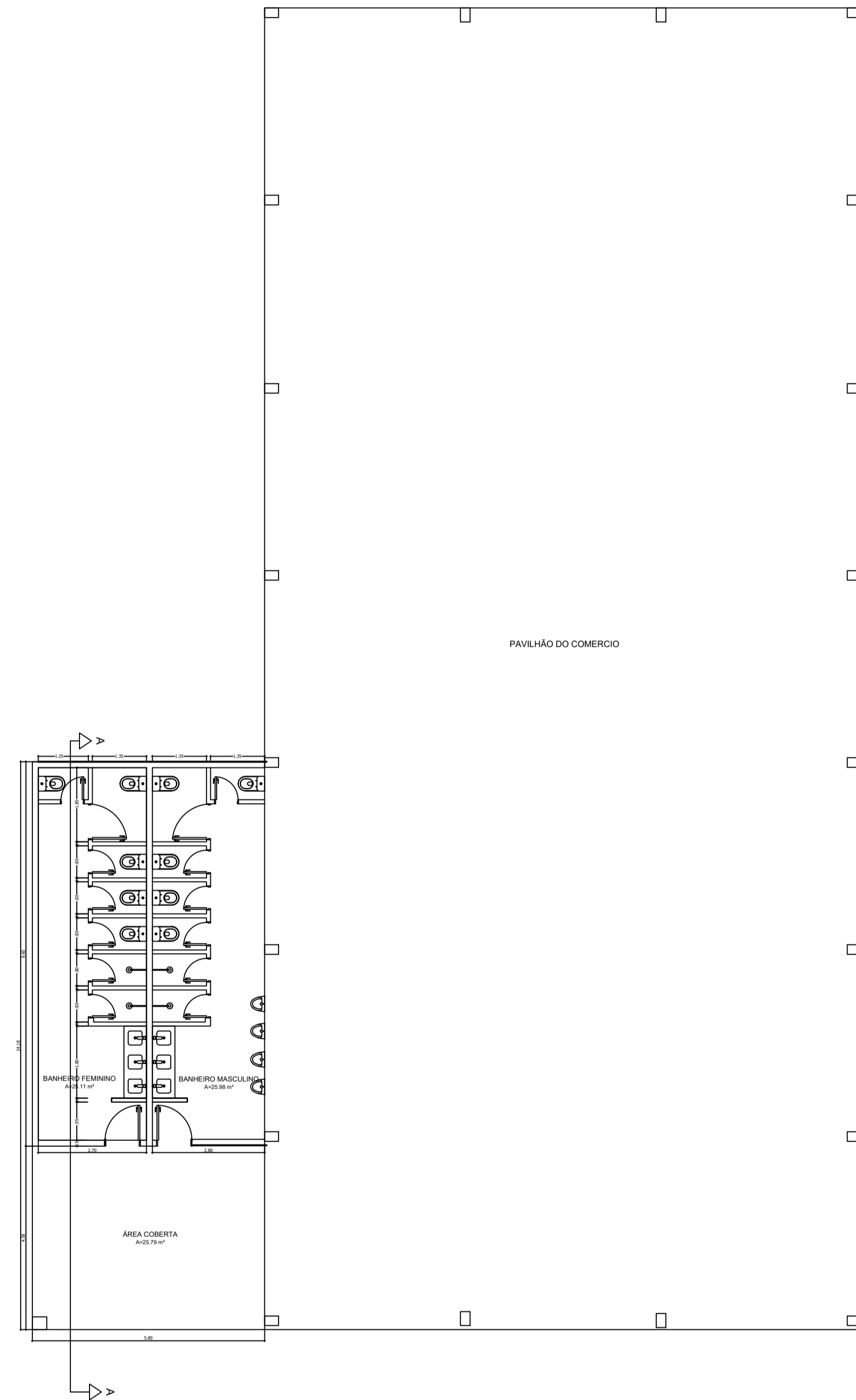

 PREFEITURA MUNICIPAL DE SÃO NICOLAU PRIMEIRA QUERÊNCIA DO RIO GRANDE DO SUL www.saonicolau.rs.gov.br (51) 3363-2100 Administração 2025 2028 "honestidade e progresso"		
OBRA: PAVILHÃO PARQUE EXPOSIÇÃO		
LOCAL: PARQUE DE EXPOSIÇÃO DELCI SOMMER DA TRINDADE		
ESCALA: 1:100 DATA: JAN/2025 DESENHO: GBL	PROJETO: PLANTA BAIXA- BANHEIRO MASCULINO E FEMININO CONTEÚDO:	FOLHA: 05/07
PREFEITURA MUNICIPAL RAFAEL GODOIS DA SILVA:00328850080 Assinado de forma digital por RAFAEL GODOIS DA SILVA:00328850080 Dados: 2025.04.08 11:09:51 -03'00' RAFAEL GODOIS DA SILVA PREFEITO MUNICIPAL		RESP. TÉCNICO:  JEAN VITOR MORAES E SILVA Eng. Civil Data: 08/04/2025 13:33:16 -0300 Verifique em https://verificar.rs.gov.br JEAN VITOR MORAES E SILVA ENG. CIVIL CREAMS 63558

LEGENDA ELÉTRICO

- LUMIN. TIPO ARANDELA
- LUMIN. INCAND.(C=GRU, A=RETORNO, P=POST.)
- QUADRO DE DISTRIBUIÇÃO
- TOMADA ALTA 2,20m DO PISO ACABADO
- TOMADA MÉDIA 1,20m DO PISO ACABADO
- TOMADA BAIXA 0,30m DO PISO ACABADO
- TOMADA DE PISO
- INTERRUPTOR SIMPLES 1,20m DO PISO ACABADO
- CONDUTOR FASE, NEUTRO, RETORNO E TERRA

PLANTA BAIXA ELÉTRICA
 ÁREA = 800,00m²
 ESCALA 1:100

OBS: VERIFICAR CIRCUITOS NO QUADRO DE CARGAS
 ELÉTRICOS NÃO COTADOS #25mm (3/4")

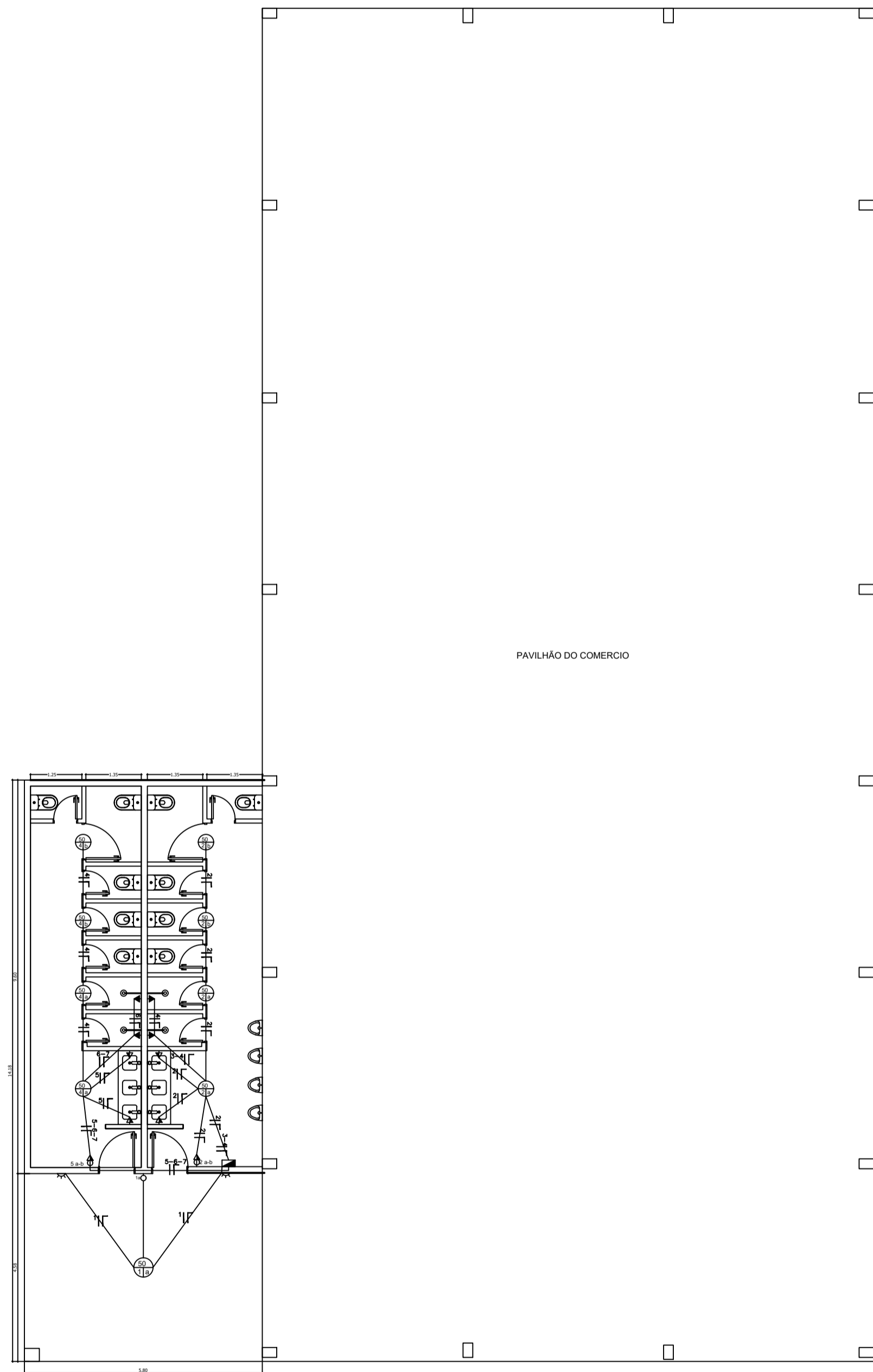

QUADRO DE CARGAS 380/220 V

GRUPO	ELÉTRICO	TOMADAS	CHUV.	CARGA	FIO	DISJ.
Nº	50w	100w	600w	5000w	mm²	A
1	1	-	-	50	1,5	10
2	4	3	-	500	2,5	10
3	-	-	1	5000	6,0	40
4	-	-	1	5000	6,0	40
5	4	3	-	500	2,5	40
6	-	-	1	5000	6,0	40
7	-	-	1	5000	6,0	40
POTÊNCIA TOTAL INSTALADA				21050	6,0	100

OBS: FORNECIMENTO TIPO TRIFÁSICO



PREFEITURA MUNICIPAL DE SÃO NICOLAU
 PRIMEIRA QUERÊNCIA DO RIO GRANDE DO SUL

www.saonicolau.rs.gov.br (51) 3363-2100

Administração 2025 | 2028
 "honestidade e progresso"

OBRA: PAVILHÃO PARQUE EXPOSIÇÃO

LOCAL: PARQUE DE EXPOSIÇÃO DELCI SOMMER DA TRINDADE

ESCALA: 1:100	PROJETO: PROJETO ELÉTRICO BANHEIRO MASCULINO E FEMININO	FOLHA: 06/07
DATA: JAN/2025	CONTEÚDO:	
DESENHO: GBL		

PREFEITURA MUNICIPAL RAFAEL GODOIS DA SILVA:00328850080 Assinado de forma digital por RAFAEL GODOIS DA SILVA:00328850080 Dados: 2025.04.08 11:09:23 -03'00'	RESP. TÉCNICO:  JEAN VITOR MORAES E SILVA Eng. Civil CREA/RS 63558
---	---

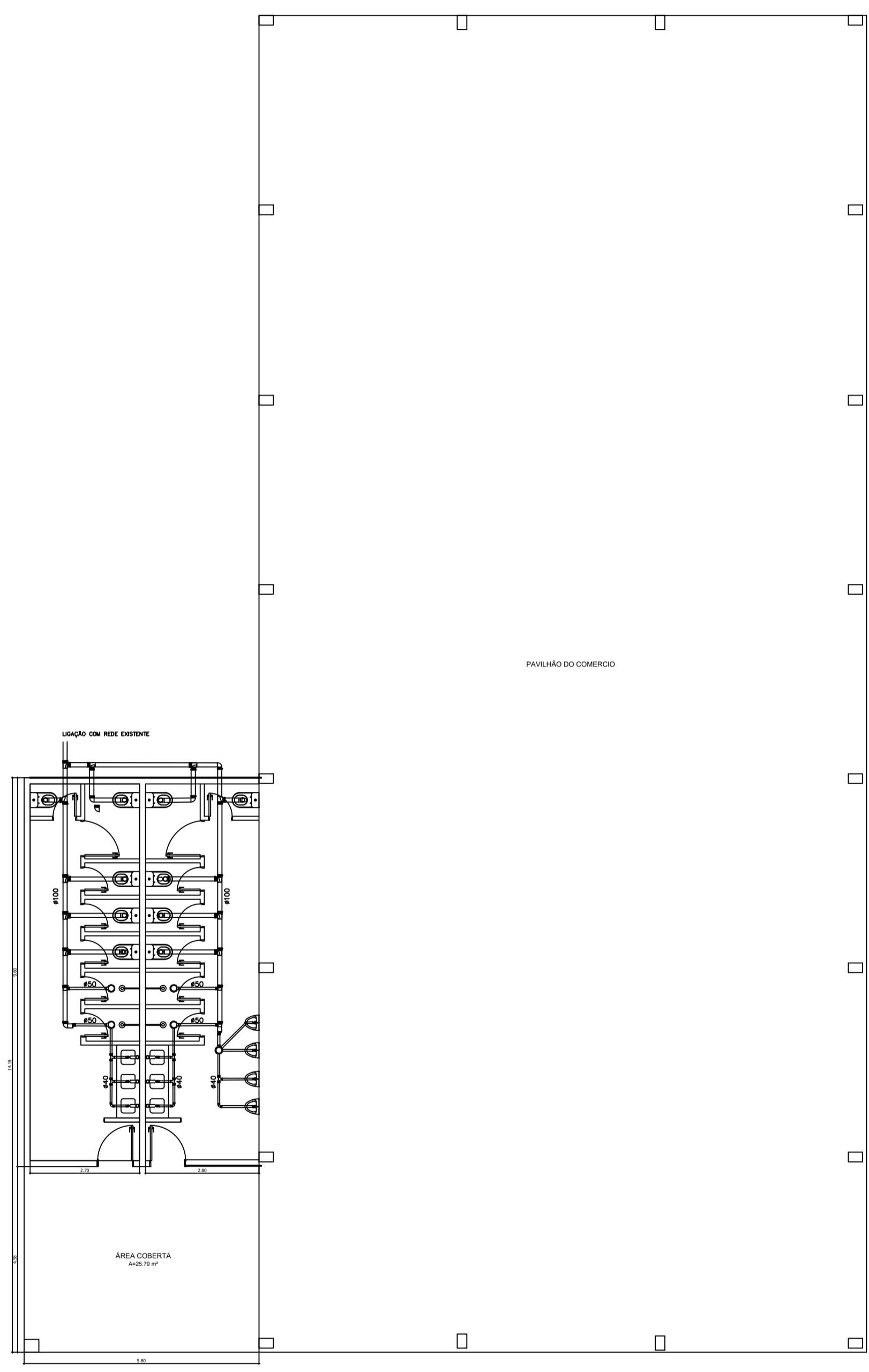
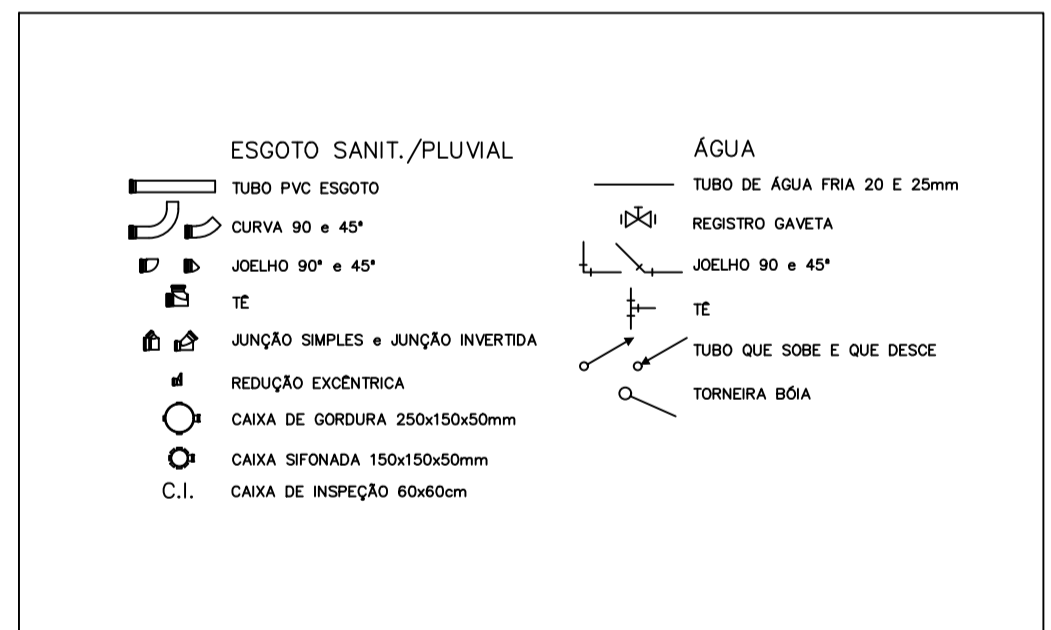



PREFEITURA MUNICIPAL DE SÃO NICOLAU
PRIMEIRA QUERÊNCIA DO RIO GRANDE DO SUL

www.saonicolau.rs.gov.br (51) 3363-2100 Administração 2025 | 2028 "honestidade e progresso"

OBRA: PAVILHÃO PARQUE EXPOSIÇÃO		
LOCAL: PARQUE DE EXPOSIÇÃO DELCI SOMMER DA TRINDADE		
ESCALA: 1:100	PROJETO: PROJETO HIDROSSANITÁRIO- BANHEIRO MASCULINO E FEMININO	FOLHA: 07/07
DATA: JAN/2025	CONTEÚDO:	
DESENHO: GBL		
PREFEITURA MUNICIPAL RAFAEL GODOIS DA SILVA:00328850080 <small>Assinado de forma digital por RAFAEL GODOIS DA SILVA:00328850080 Dados: 2025.04.08 11:08:52 -03'00'</small> RAFAEL GODOIS DA SILVA PREFEITO MUNICIPAL		RESP. TÉCNICO:  JEAN VITOR MORAES E SILVA <small>Documento assinado digitalmente por JEAN VITOR MORAES E SILVA Data: 08/04/2025 13:15:20 -0300 Verifique em https://brasil.gov.br</small> JEAN VITOR MORAES E SILVA ENG. CIVIL CREA/MS 63558

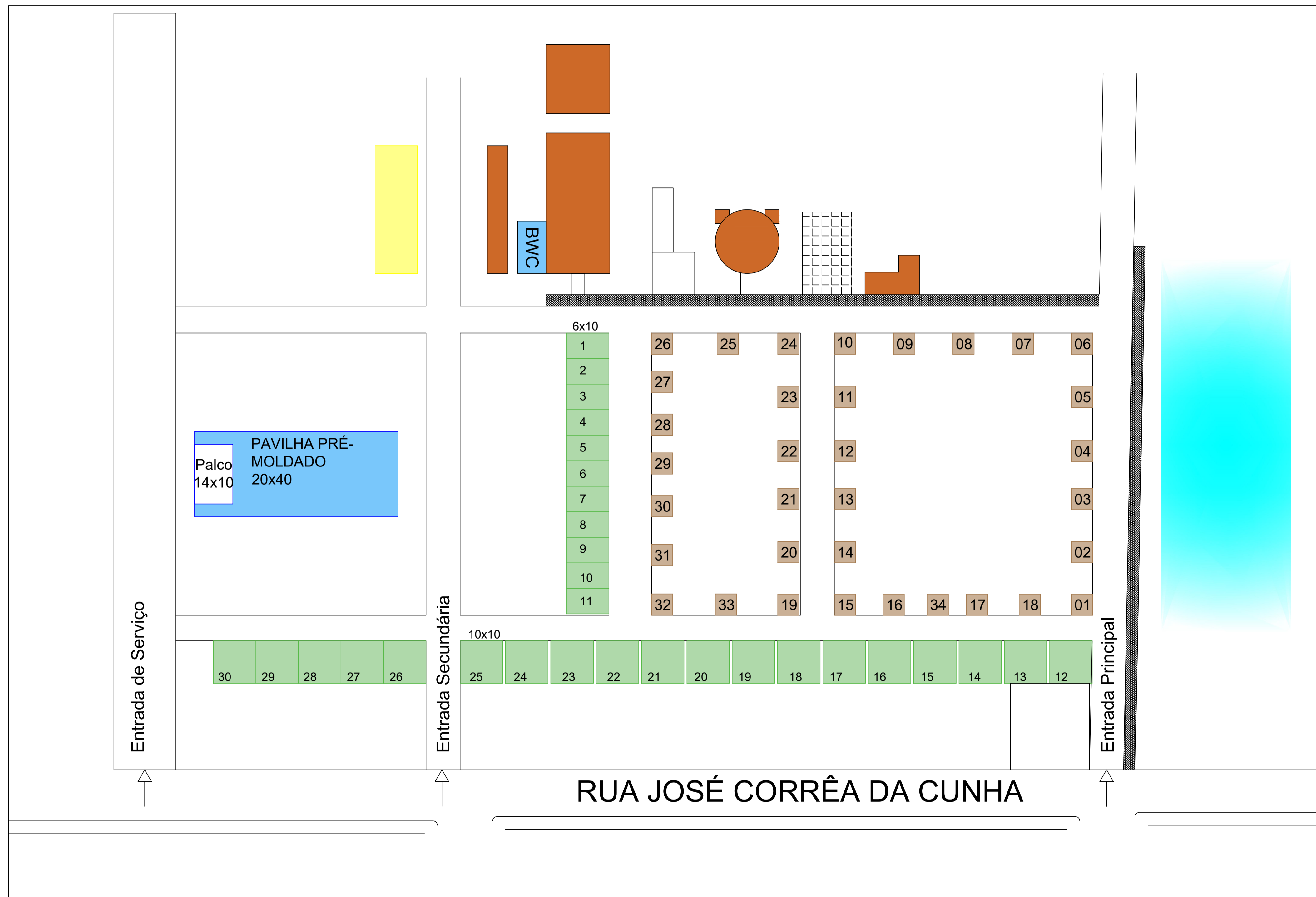

PREFEITURA MUNICIPAL DE SÃO NICOLAU
PRIMEIRA QUERÊNCIA DO RIO GRANDE DO SUL

www.saicolau.rs.gov.br (51) 3363-2100 Administração 2025 | 2028 "honestidade e progresso"

OBRA: PAVILHÃO PARQUE EXPOSIÇÃO

LOCAL: PARQUE DE EXPOSIÇÃO DELCI SOMMER DA TRINDADE

ESCALA: _____ PROJETO: PROJETO LOCALIZAÇÃO PAVILHÃO E BANHEIROS FOLHA: 01/01

DATA: JAN/2025 CONTEÚDO: _____

DESENHO: GBL

PREFEITURA MUNICIPAL: RAFAEL GODOIS DA SILVA:00328850080 Assinado de forma digital por RAFAEL GODOIS DA SILVA:00328850080 Dados: 2025.04.08 11:07:39 -03'00'

RESP. TÉCNICO: JEAN VITOR MORAES E SILVA Eng. Civil CREA/RS 63558