

PREFEITURA MUNICIPAL DE PORTO XAVIER

ASSUNTO: MELHORIA DA ESTRADA DE ACESSO SECUNDÁRIO A LINHA PRIMEIRA COM PAVIMENTAÇÃO DE PEDRAS IRREGULARES

DESENHO: SITUAÇÃO/LOCALIZAÇÃO

RESPONSÁVEL TÉCNICO:
ALESSANDRO OZIEL
TAUBE
XAVIER/02097201075
ALESSANDRO O. TAUBE XAVIER
Engenheiro Civil - CREA/RS233428

PROPRIETÁRIO:
GILBERTO DOMINGOS
DOMINGOS
MENIN/88358429053
GILBERTO D. MENIN
Prefeito Municipal

DATA: MARÇO/2023
ESCALA: 1:700



FOLHA: 01/05

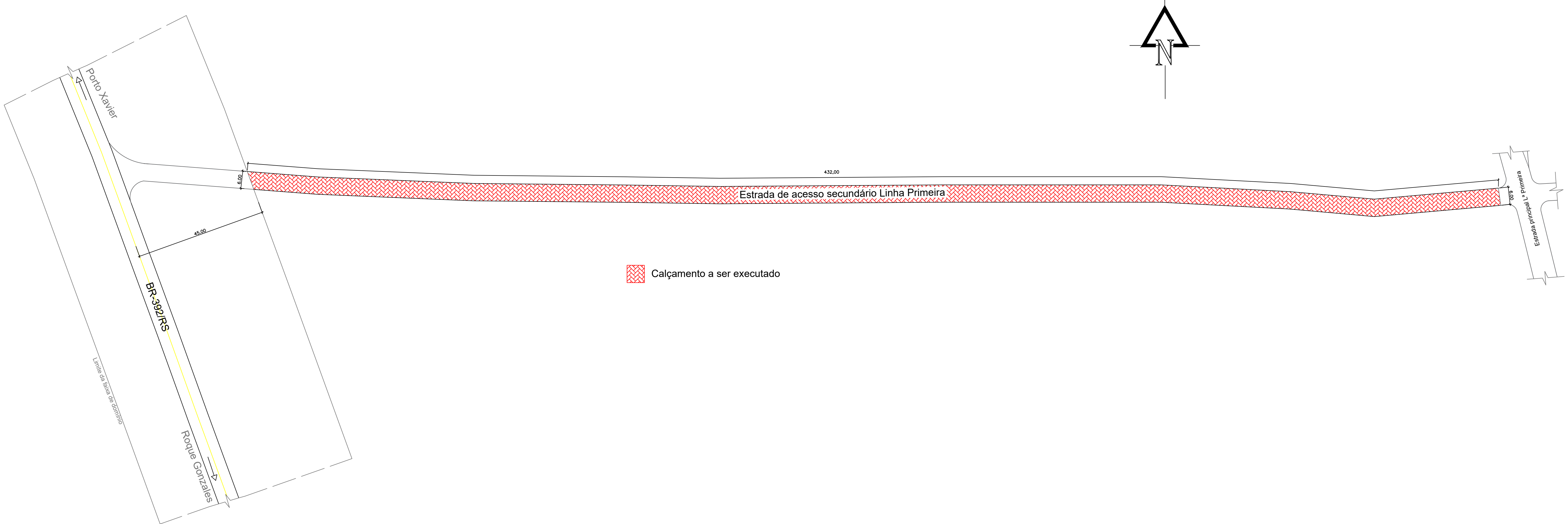

Calçamento a ser executado

PREFEITURA MUNICIPAL DE PORTO XAVIER			
ASSUNTO: MELHORIA DA ESTRADA DE ACESSO SECUNDÁRIO A LINHA PRIMEIRA COM PAVIMENTAÇÃO DE PEDRAS IRREGULARES			
DESENHO: GEOMÉTRICO			
RESPONSÁVEL TÉCNICO: ALESSANDRO OZIEL TAUBE XAVIER020972016075	PROPRIETÁRIO: GILBERTO DOMINGOS MENIN883384290053 GILBERTO D. MENIN Prefeito Municipal	DATA: MARÇO/2023	FOLHA: 02/05
Escalado de forma digital por ALESSANDRO OZIEL TAUBE XAVIER020972016075 Data: 2023.03.13 16:12:52 -0100		Escalado de forma digital por GILBERTO DOMINGOS MENIN883384290053 Data: 2023.03.13 16:14:14	
Engenheiro Civil - CREA/RS233428		ESCALA: 1:700	

Localização calçamento de pedras irregulares

Consulta Popular 2022-2023

Legenda

 Calçamento Consulta Popular 2022-2023

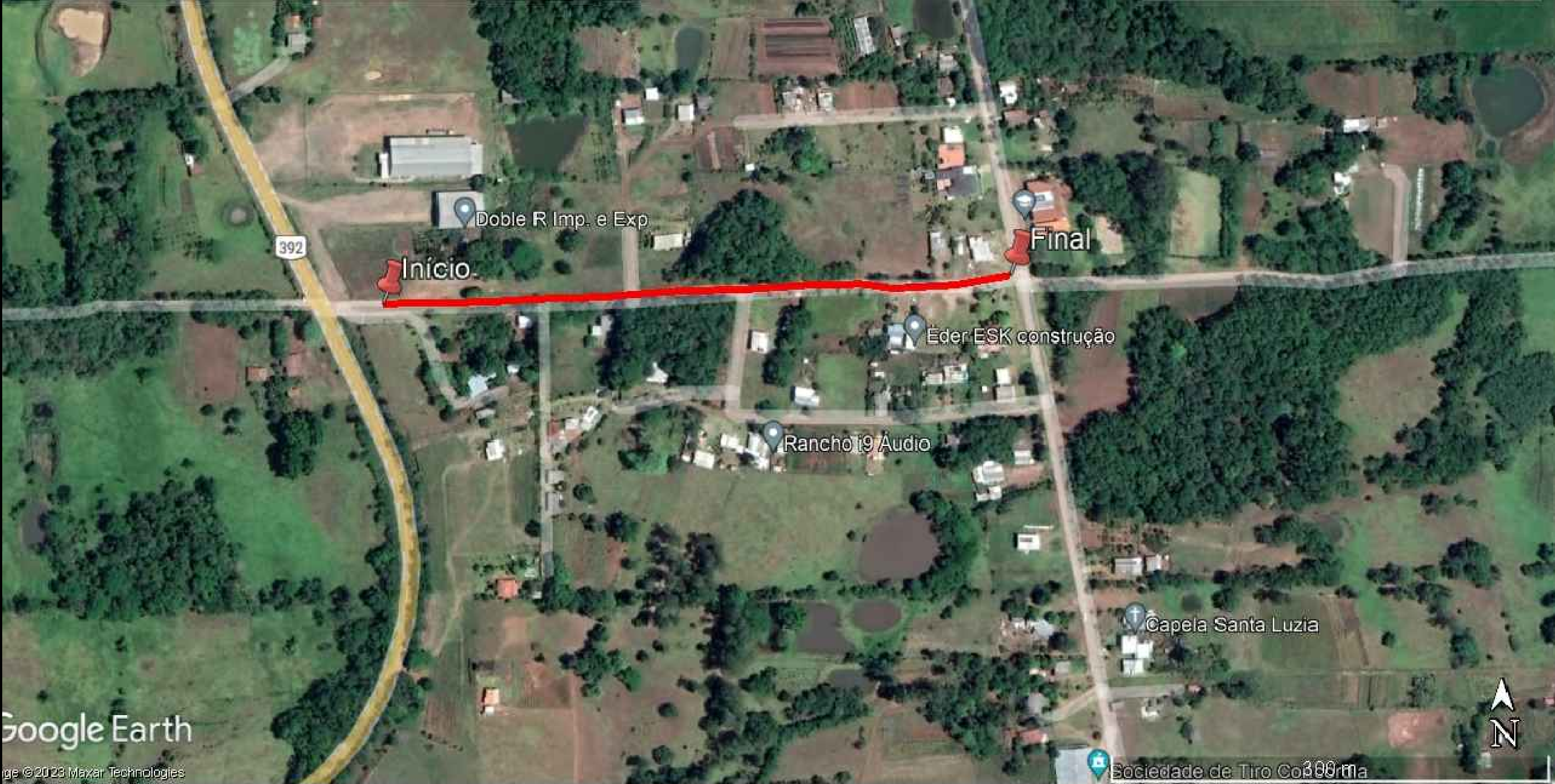

Google Earth
© 2023 Maxar Technologies

PREFEITURA MUNICIPAL DE PORTO XAVIER			
ASSUNTO: MELHORIA DA ESTRADA DE ACESSO SECUNDÁRIO A LINHA PRIMEIRA COM PAVIMENTAÇÃO DE PEDRAS IRREGULARES			
DESENHO: SITUAÇÃO/LOCALIZAÇÃO			
RESPONSÁVEL TÉCNICO: ALESSANDRO OZIEL TAUBE	PROPRIETÁRIO: GILBERTO DOMINGOS MENIN	DATA: MARÇO/2023	FOLHA: 01/05
ALESSANDRO O. TAUBE XAVIER Engenheiro Civil - CREA/RS233428		ESCALA: Sem escala	

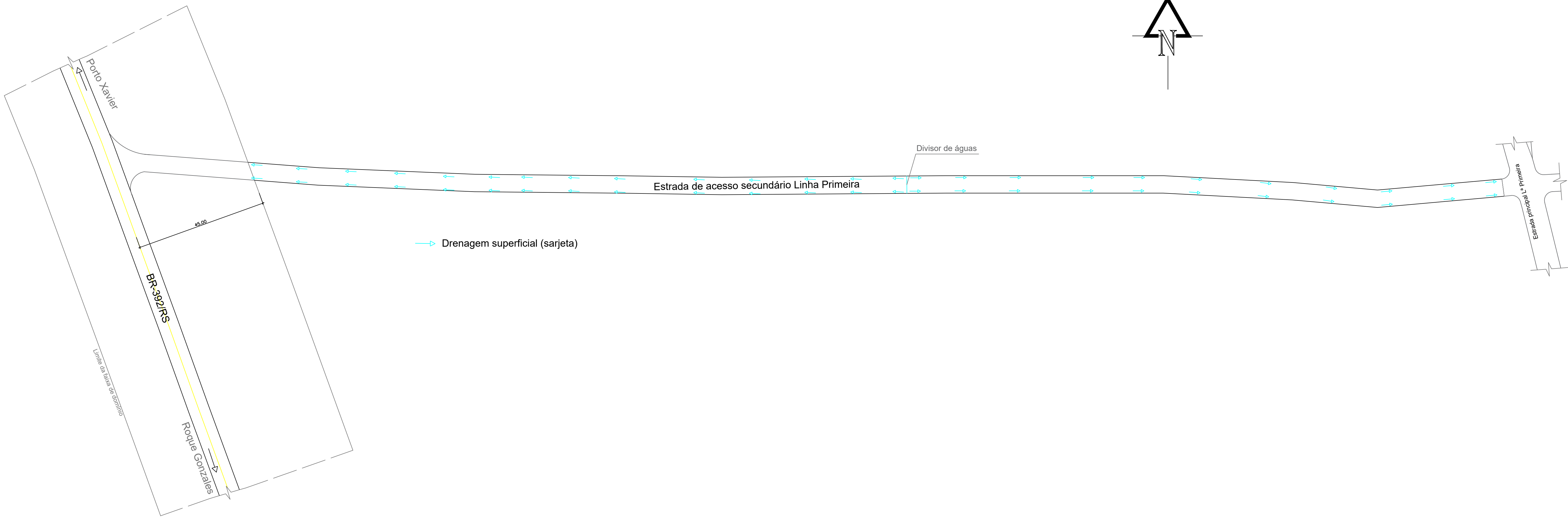

PREFEITURA MUNICIPAL DE PORTO XAVIER

ASSUNTO: MELHORIA DA ESTRADA DE ACESSO SECUNDÁRIO A LINHA PRIMEIRA COM PAVIMENTAÇÃO DE PEDRAS IRREGULARES

DESENHO: DRENAGEM

RESPONSÁVEL TÉCNICO:
ALESSANDRO OZIEL
TAUBE
XAVIER02097201075
ALESSANDRO O. TAUBE XAVIER
Engenheiro Civil - CREA/RS233428

PROPRIETÁRIO:
GILBERTO DOMINGOS
MENIN88358429053
GILBERTO D. MENIN
Prefeito Municipal

DATA: MARÇO/2023
ESCALA: 1:700

FOLHA:

04/05



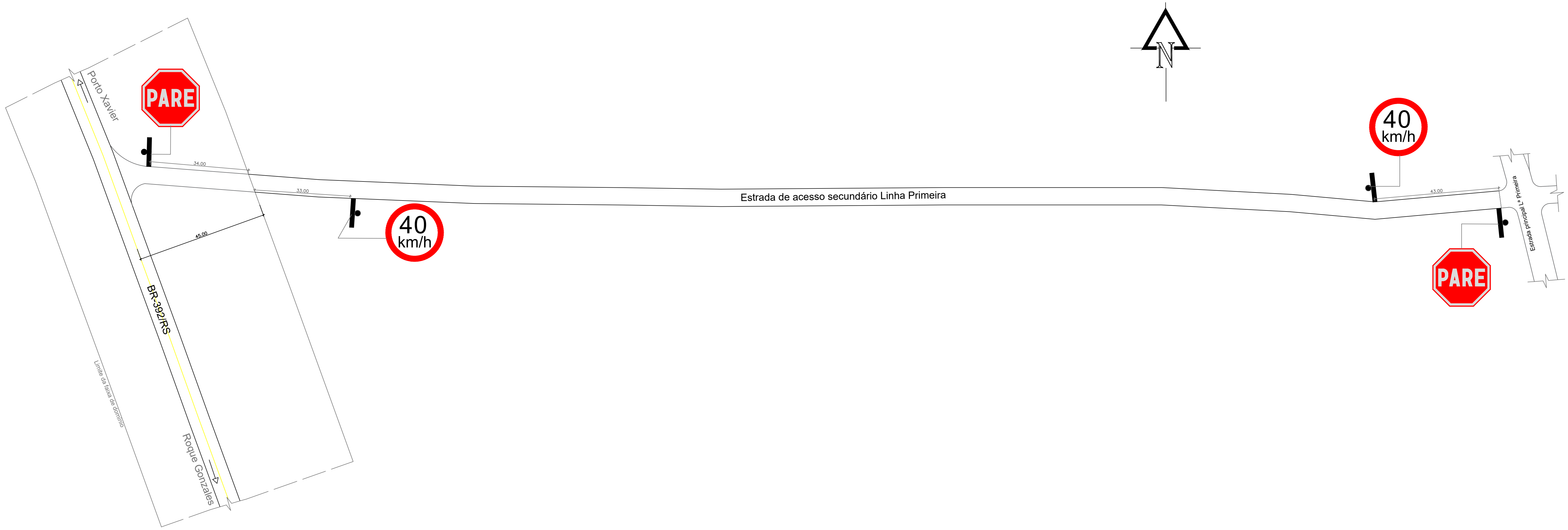

Seção transversal tipo acesso secundário L^o Primeira

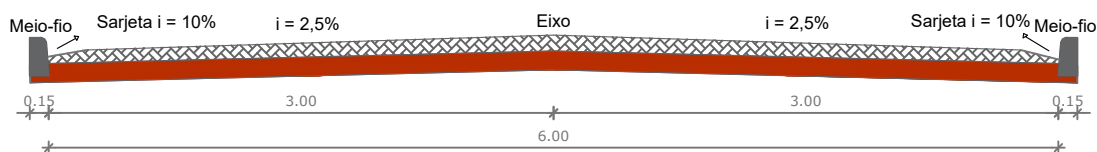

 Pedras Irregulares e Pó de Pedra e $\approx 12,5$ cm

 Colchão de Argila e = 15 cm

 Meio-fio de concreto



ASSUNTO: MELHORIA DA ESTRADA DE ACESSO SECUNDÁRIO A LINHA PRIMEIRA COM PAVIMENTAÇÃO DE PEDRAS IRREGULARES

DESENHO:
SEÇÃO TRANSVERSAL

RESPONSÁVEL TÉCNICO:
ALESSANDRO OZIEL TAUBE
XAVIER:02097201075
Alessandro O. Taube Xavier
Eng. Civil CREA/RS 233428

Assinado de forma digital por
ALESSANDRO OZIEL TAUBE
XAVIER:02097201075
Dados: 2023.03.13 16:20:21 -03'00'

PROPRIETÁRIO:
GILBERTO DOMINGOS MENIN:88358429053
Gilberto D. Menin
Prefeito Municipal

Assinado de forma digital por
GILBERTO DOMINGOS
MENIN:88358429053
Dados: 2023.03.13 16:30:03 -03'00'

FOLHA:

03/05

ESCALA:

Sem escala

DATA:

MARÇO/2023