

PROJETO: Reforma e ampliação da EMEF D ^a Irene Feier - L ^a Primeira		FOLHA:
DESENHO: Planta baixa da restauração do piso da quadra de esportes		01/11
RESPONSÁVEL TÉCNICO: Alessandro O. Taube Xavier ENG. CIVIL - CREA RS233428	PROPRIETÁRIO: Gilberto D. Menin Prefeito Municipal	ESCALA 1:100
		DATA: Setembro/2025

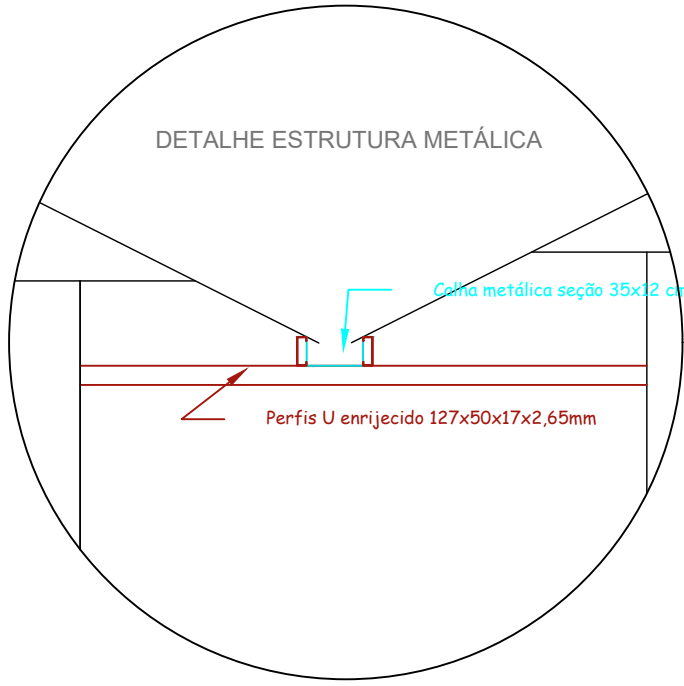
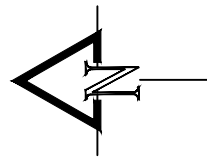

DETALHE ESTRUTURA METÁLICA

Calha metálica seção 35x12 cm

Perfis U enrijecido 127x50x17x2,65mm

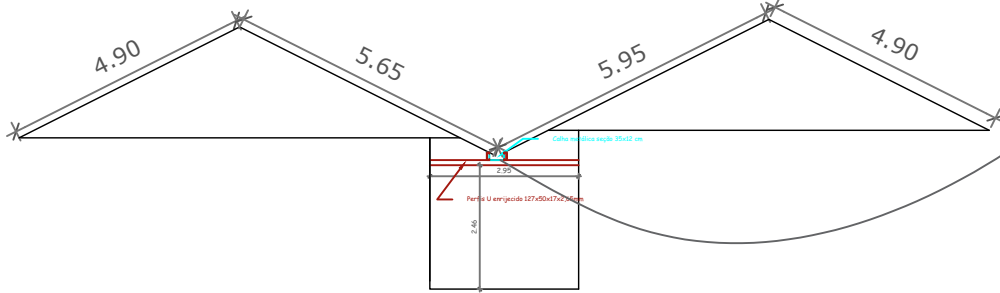
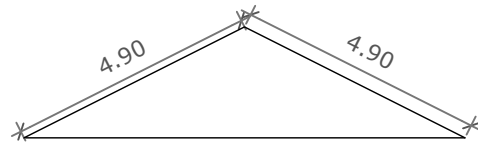

LEGENDA	
	Telhamento a manter
	Telhamento a trocar
	Telhamento a executar

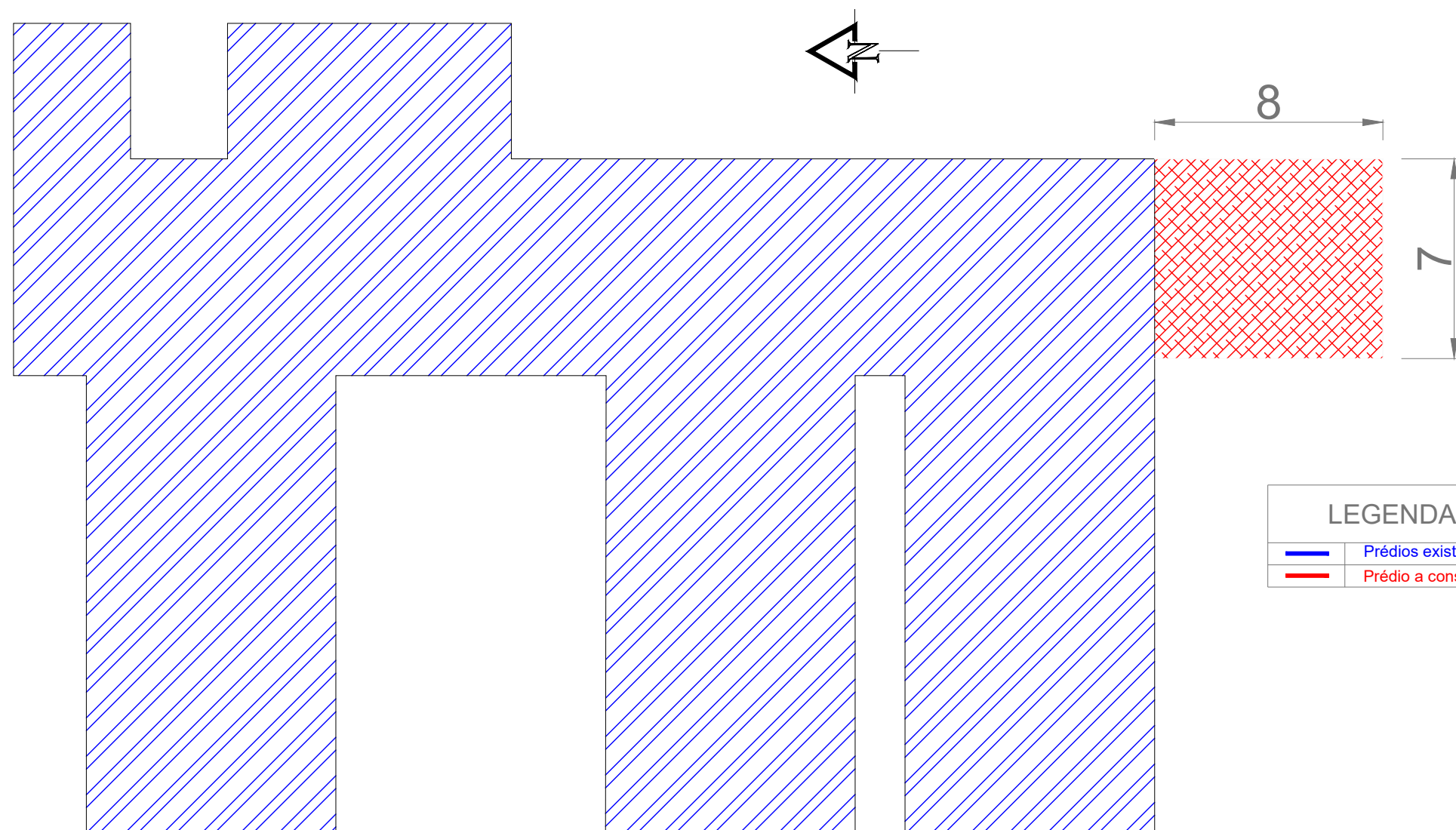

PROJETO:	Reforma e ampliação da EMEF D ^a Irene Feier - L ^a Primeira	
DESENHO:	Localização das reformas no telhado	
RESPONSÁVEL TÉCNICO:	Alessandro O. Taube Xavier ENG. CIVIL - CREA RS233428	PROPRIETÁRIO: Gilberto D. Menin Prefeito Municipal

FOLHA:	02/11
ESCALA	1:150
DATA:	Setembro/2025



LEGENDA	
	Prédios existentes
	Prédio a construir

Estrada Geral Linha Primeira



PROJETO:	Reforma e ampliação da EMEF D ^a Irene Feier - L ^a Primeira	
DESENHO:	Situação e localização da ampliação	
RESPONSÁVEL TÉCNICO:	Alessandro O. Taube Xavier ENG. CIVIL - CREA RS233428	PROPRIETÁRIO: Gilberto D. Menin Prefeito Municipal

FOLHA:	03/11
ESCALA	1:200
DATA:	Setembro/2025

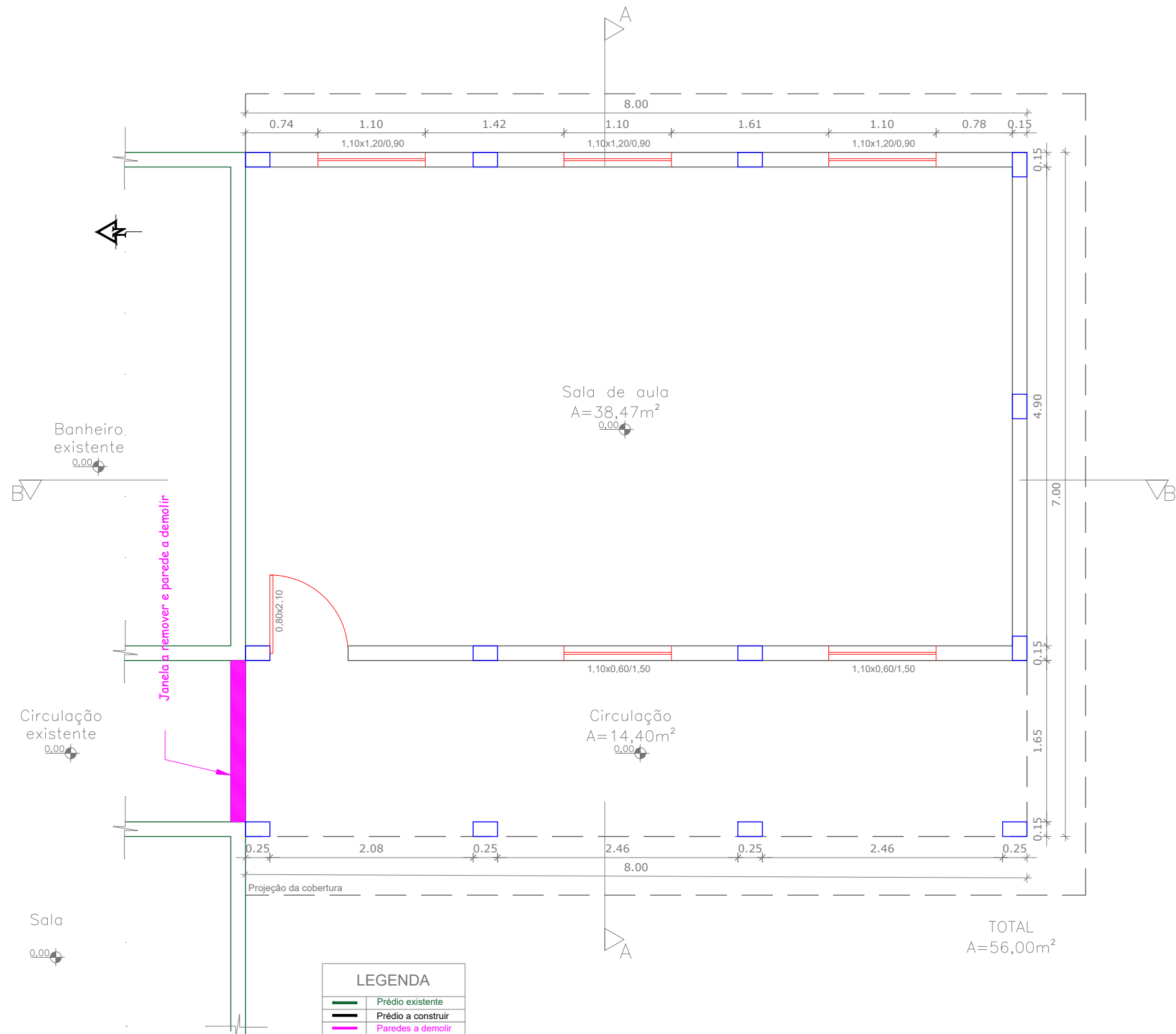

PROJETO: Reforma e ampliação da EMEF D ^a Irene Feier - L ^a Primeira	
DESENHO: Planta baixa ampliação	
RESPONSÁVEL TÉCNICO: Alessandro O. Taube Xavier ENG. CIVIL - CREA RS233428	PROPRIETÁRIO: Gilberto D. Menin Prefeito Municipal

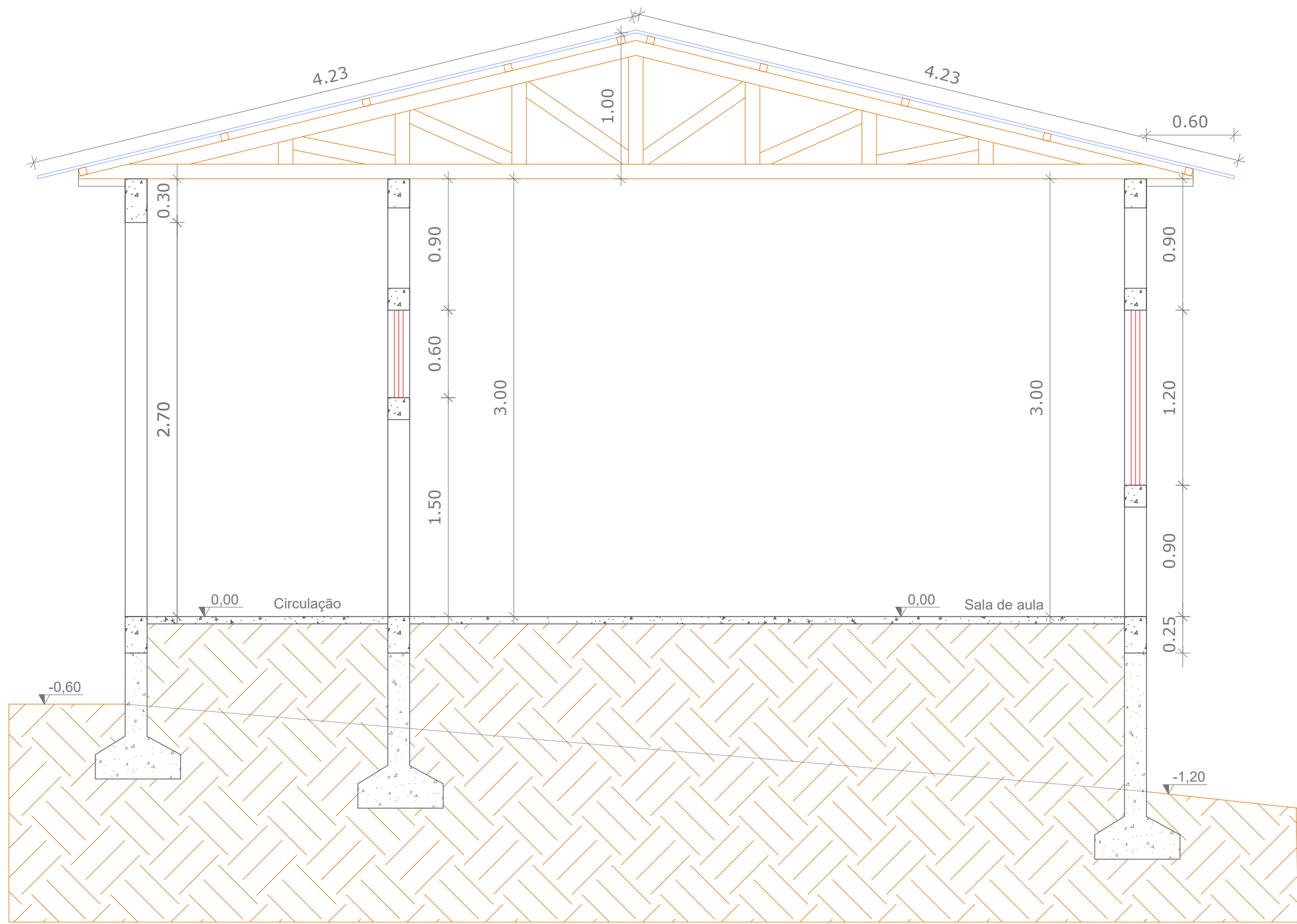

PROJETO: Reforma e ampliação da EMEF D ^a Irene Feier - L ^a Primeira	
DESENHO: Corte AA ampliação	
RESPONSÁVEL TÉCNICO: Alessandro O. Taube Xavier ENG. CIVIL - CREA RS233428	PROPRIETÁRIO: Gilberto D. Menin Prefeito Municipal

FOLHA: 05/11
ESCALA 1:30
DATA: Setembro/2025

Oitão a construir sobreparede existente

Telhado existente

Calha 15x15 cm a instalar no telhado existente

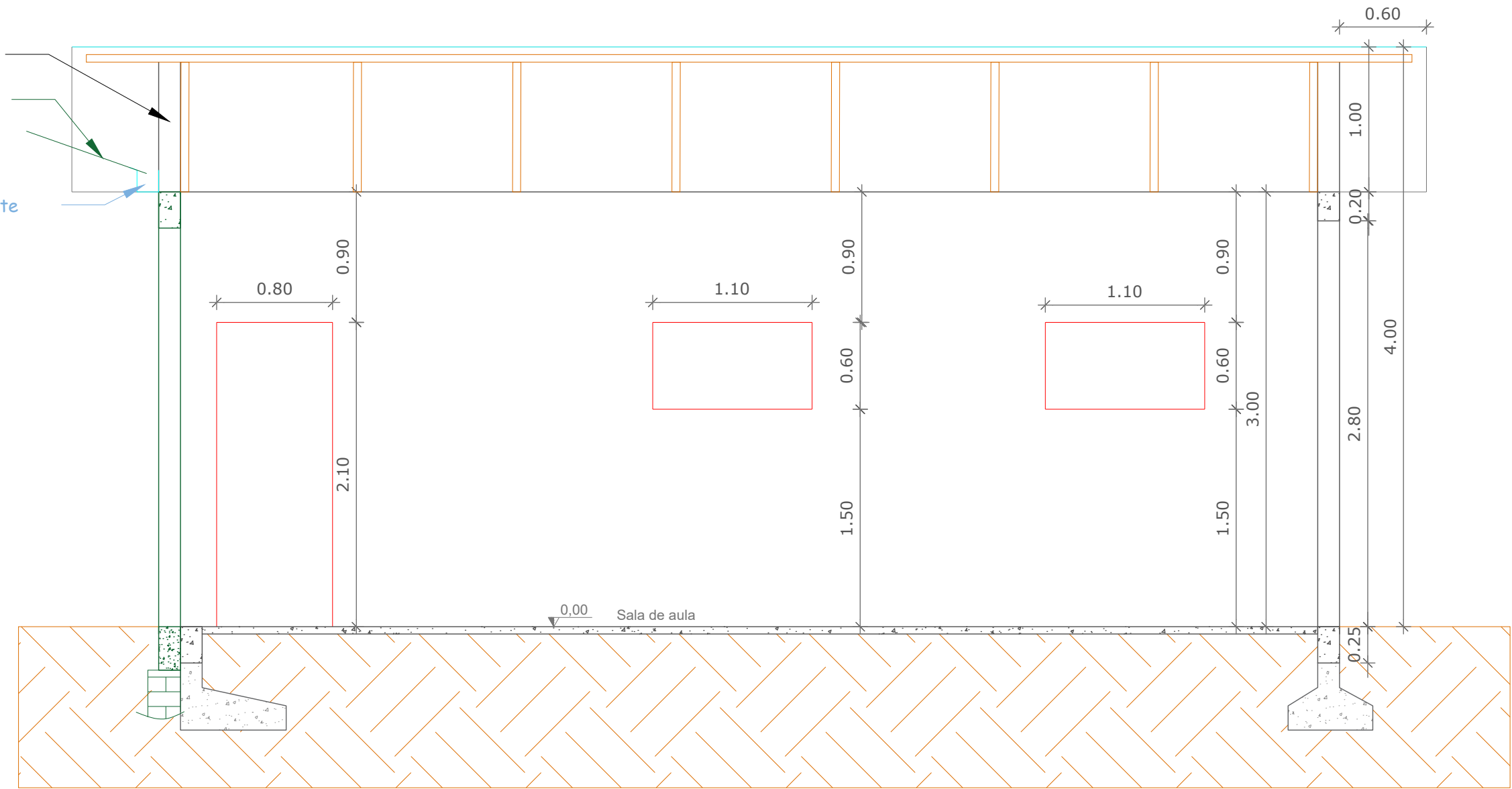

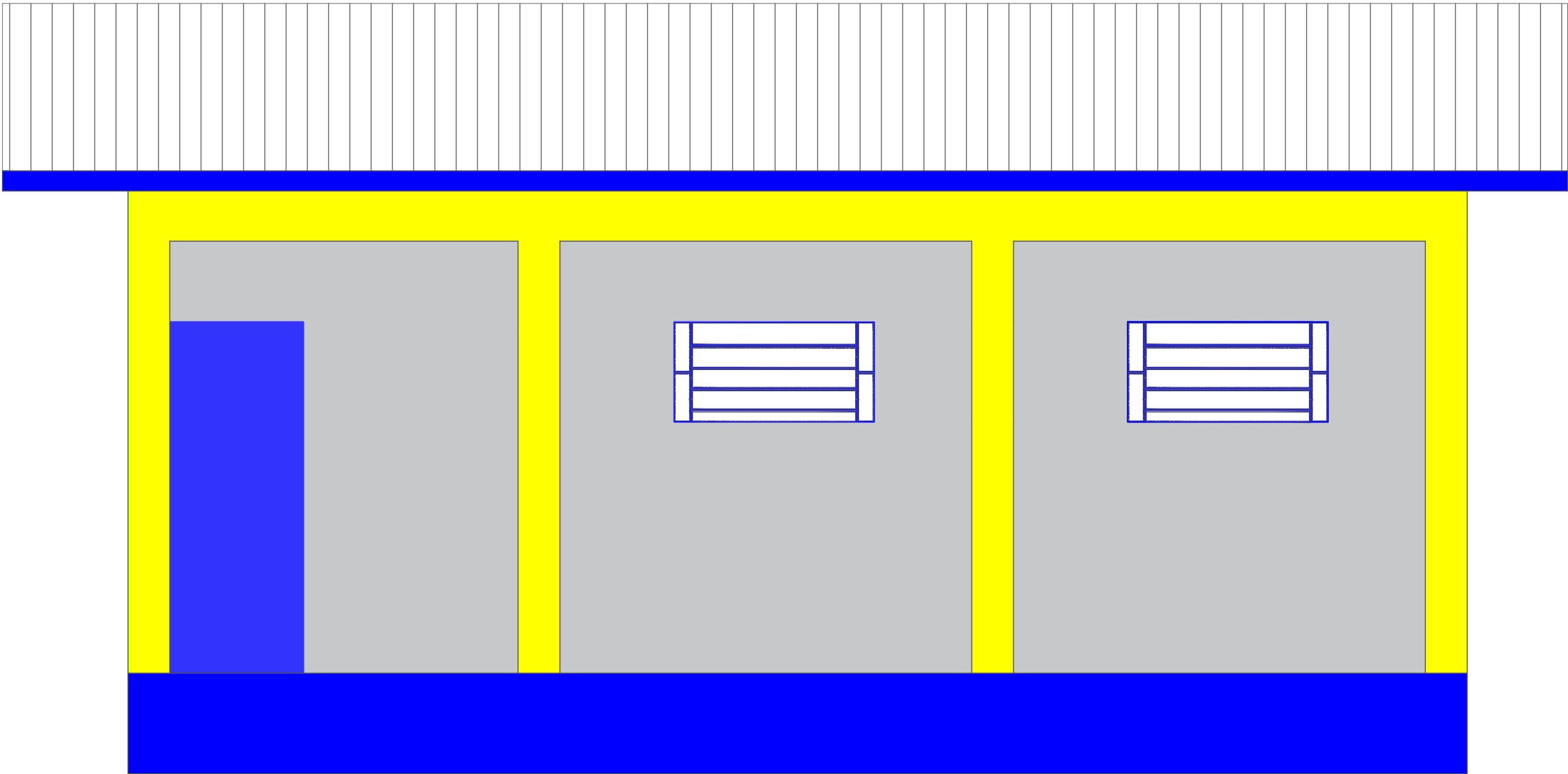

PROJETO: Reforma e ampliação da EMEF D ^a Irene Feier - L ^a Primeira	
DESENHO: Corte BB ampliação	
RESPONSÁVEL TÉCNICO: Alessandro O. Taube Xavier ENG. CIVIL - CREA RS233428	PROPRIETÁRIO: Gilberto D. Menin Prefeito Municipal

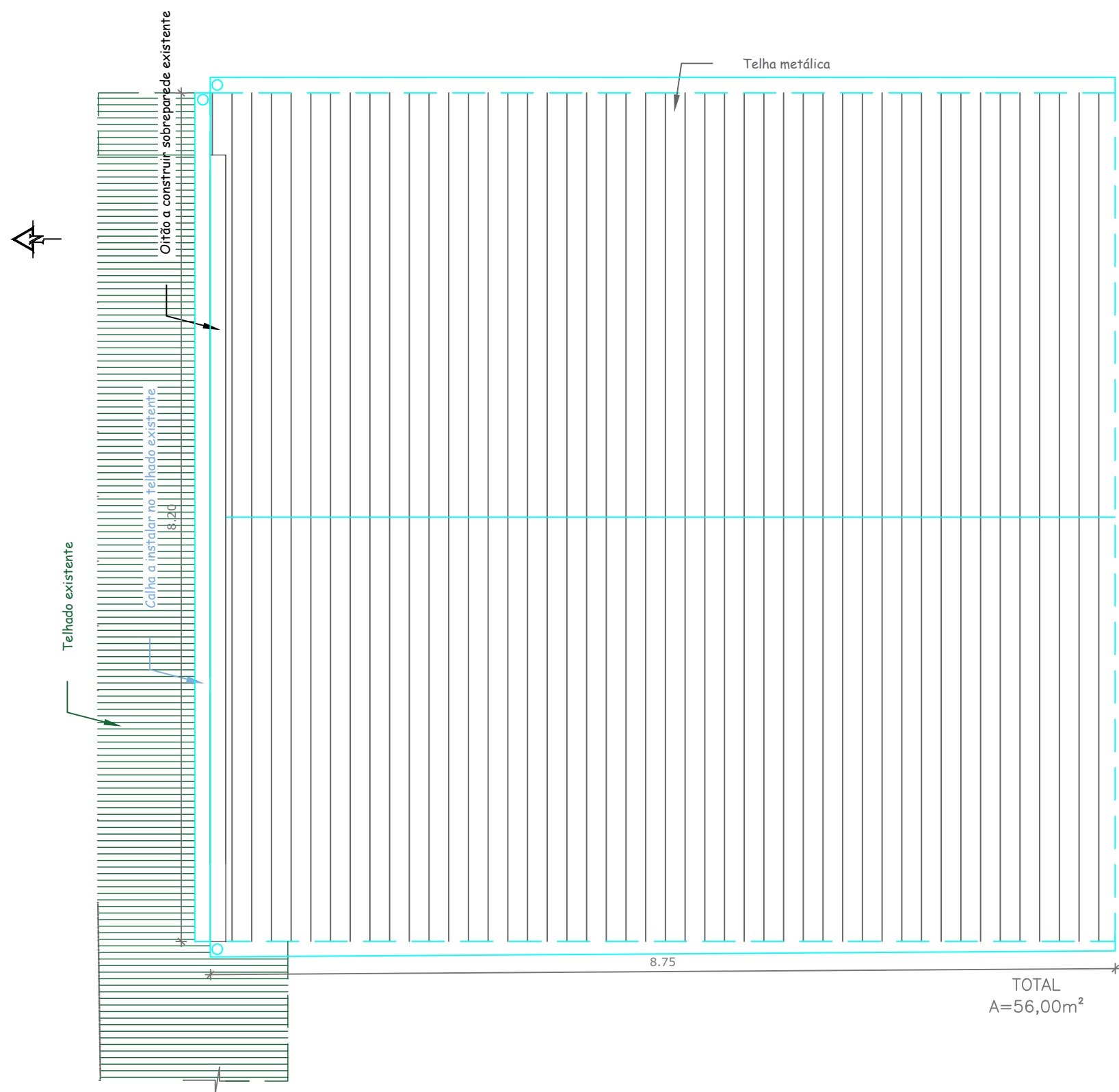

PROJETO: Reforma e ampliação da EMEF Dª Irene Feier - Lª Primeira	
DESENHO: Fachada pricipal (oeste) ampliação	
RESPONSÁVEL TÉCNICO: Alessandro O. Taube Xavier ENG. CIVIL - CREA RS233428	PROPRIETÁRIO: Gilberto D. Menin Prefeito Municipal

FOLHA: 07/11
ESCALA 1:30
DATA: Setembro/2025



	PROJETO: Reforma e ampliação da EMEF Dª Irene Feier - Lª Primeira		FOLHA:
	DESENHO: Cobertura ampliação		08/11
	RESPONSÁVEL TÉCNICO: Alessandro O. Taube Xavier ENG. CIVIL - CREA RS233428	PROPRIETÁRIO: Gilberto D. Menin Prefeito Municipal	ESCALA 1:50
			DATA: Setembro/2025

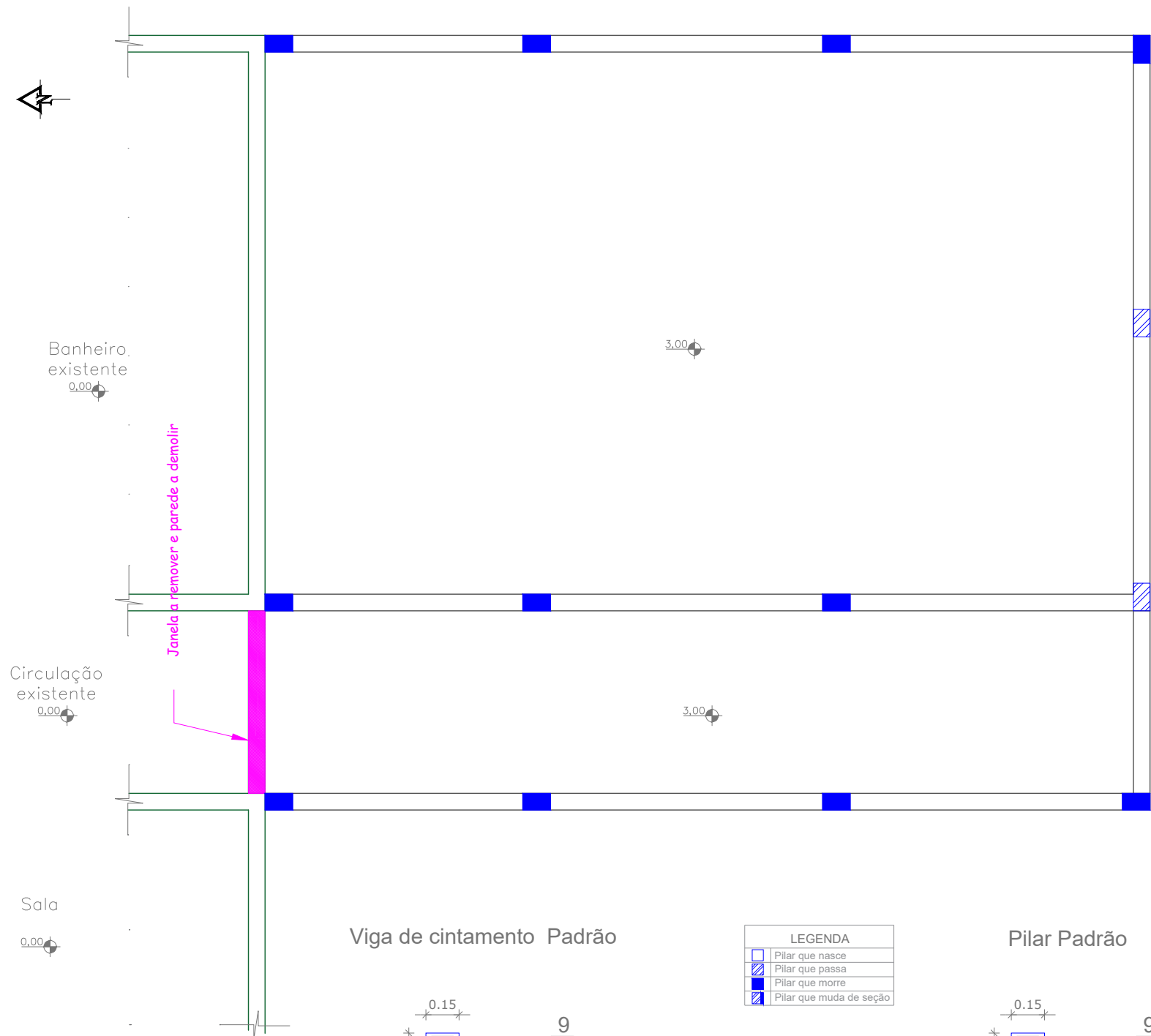

TOTAL
A=56,00m²

Viga de cintamento Padrão

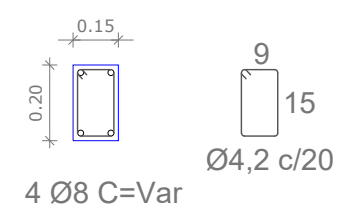

LEGENDA	
	Pilar que nasce
	Pilar que passa
	Pilar que morre
	Pilar que muda de seção

Pilar Padrão

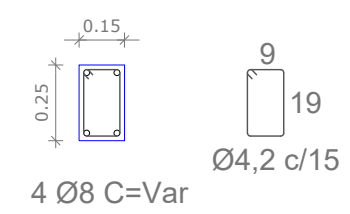

PROJETO: Reforma e ampliação da EMEF D ^a Irene Feier - L ^a Primeira		FOLHA: 10/11
DESENHO: Vigas superiores ampliação		
RESPONSÁVEL TÉCNICO: Alessandro O. Taube Xavier ENG. CIVIL - CREA RS233428	PROPRIETÁRIO: Gilberto D. Menin Prefeito Municipal	ESCALA 1:50
		DATA: Setembro/2025

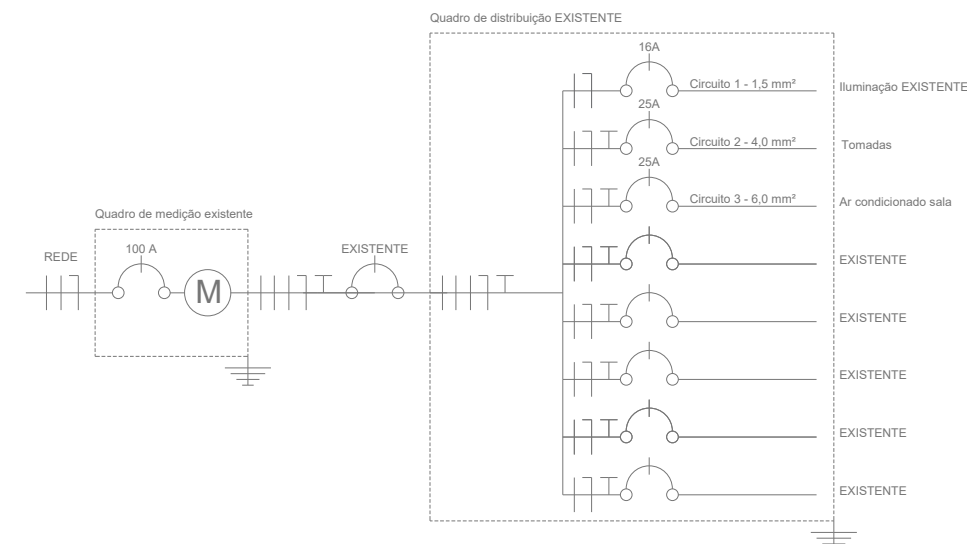
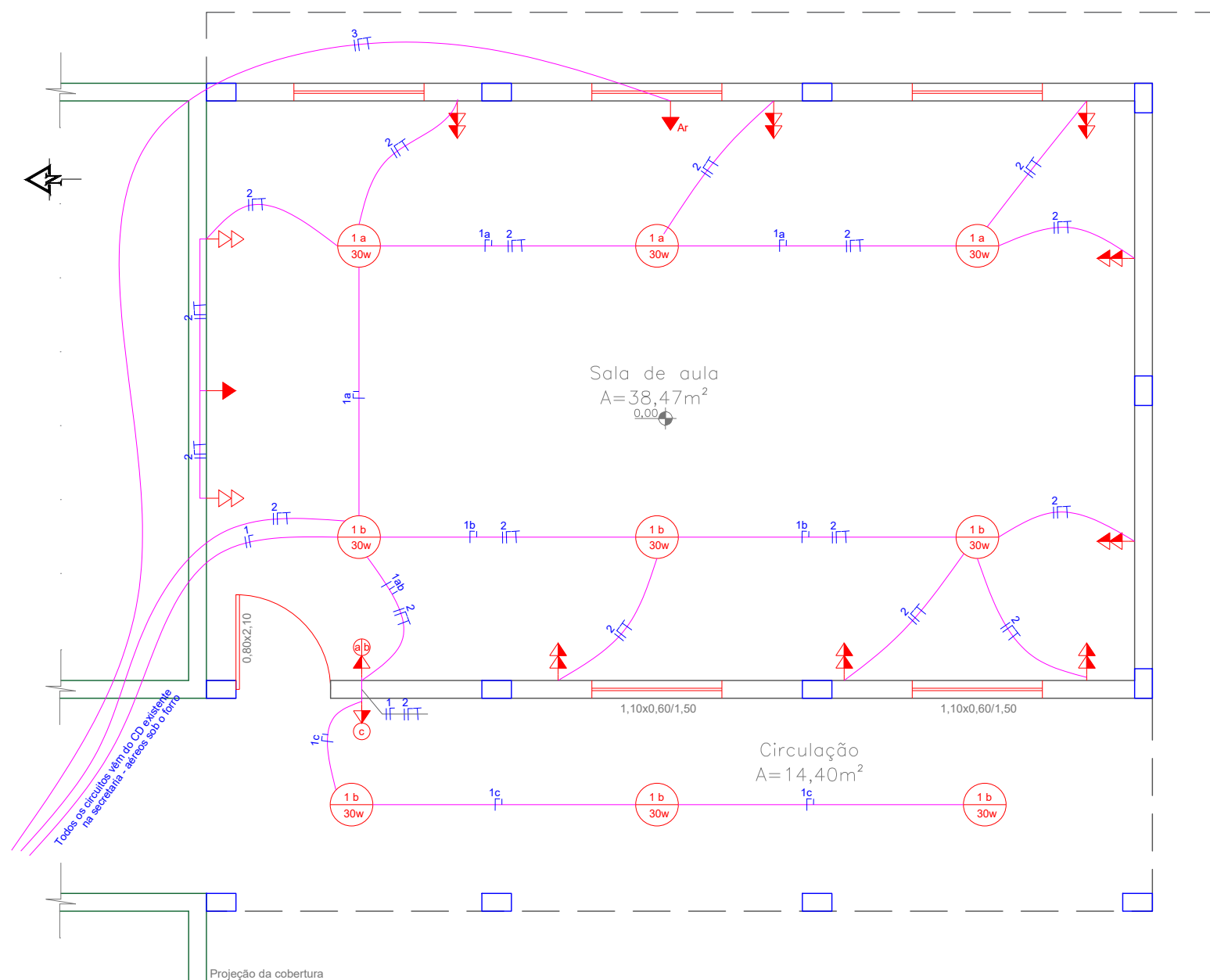

OBSERVAÇÕES

- O novo circuito de iluminação deve derivar do circuito de iluminação do prédio existente
- Condutor de proteção/terra pode ser compartilhado para todos os circuitos
- Circuitos de uso específico não podem ser compartilhados, inclusive o condutor neutro
- Os Circuitos 2 e 3 serão ligados a novos disjuntores no CD existente
- Eletrodutos não especificados em planta possuem diâmetro de 3/4"



PROJETO:	Reforma e ampliação da EMEF Dª Irene Feier - Lª Primeira
DESENHO:	Instalações elétricas ampliação
RESPONSÁVEL TÉCNICO:	Alessandro O. Taube Xavier ENG. CIVIL - CREA RS233428
PROPRIETÁRIO:	Gilberto D. Menin Prefeito Municipal

FOLHA:	11/11
ESCALA	1:50
DATA:	Setembro/2025