



Estado do Rio Grande do Sul

MUNICÍPIO DE SÃO MARTINHO

CNPJ 87.613.097/0001-96

EDITAL DE NOTIFICAÇÃO REURB

NOTIFICANTE: Município de São Martinho, pessoa jurídica de direito público interno, inscrito no CNPJ/MF sob nº 87.613.097/0001-96, com sede administrativa na Avenida Osvaldo de Souza, 124, Centro, São Martinho, RS.

TITULARES NOTIFICADOS:

- REJANE GRIEBLER BICCA – MATRÍCULA Nº 512
- DERLI ALVARENGA – MATRÍCULA Nº 512
- JULIA CASSIANO FANFA – MATRÍCULA Nº 2.165
- VALTER CORRÊA DA ROSA – MATRÍCULA Nº 2.236
- HELVINO REINOLDO FRISKI – MATRÍCULA Nº 2.239
- ERVINO DOS SANTOS – MATRÍCULAS Nº 2.342 e 3.237
- EMILIO SINESIO KLEIN – MATRÍCULAS NºS 3.028 e 4.376
- ALMERINDA PETERSSON – MATRÍCULAS NºS 3.039 e 4.201
- PEDROLINA ALVES RODRIGUES – MATRÍCULA Nº 3.932
- JOÃO FRANCISCO CASSIANO FANFA – MATRÍCULA Nº 4.039
- NASIR MARTILIANO RIBEIRO – MATRÍCULA Nº 4.124
- JOSÉ NERI CARVALHO – MATRÍCULA Nº 4.125
- NELSI BUZANELLO – MATRÍCULA Nº 4.619
- VENDELINO HANAUER – MATRÍCULA Nº 5.157

CONFINANTES NOTIFICADOS:

- EVERLY TALYTA ZUGEL – MATRÍCULAS NºS 2.346 e 4.997
- EMILIO SINESIO KLEIN – MATRÍCULA Nº 4.998
- MARIA INEZ LUNARDI – MATRÍCULAS NºS 1.189 e 4.551
- AIR DE SOUZA ALVARENGA – MATRÍCULA Nº 4.046
- MARILEI DOS SANTOS – MATRÍCULA Nº 3.963
- ABILIO JOSÉ LUNARDI – MATRÍCULA Nº 4.142
- EGON CELSON ZUGEL – MATRÍCULAS NºS 4.573 e 4.623
- IRIA DRECHSLER – MATRÍCULA Nº 912
- MARIA CLÁUDIA ALVARENGA SOARES – MATRÍCULA Nº 4.355
- CARLOS DE SIQUEIRA – MATRÍCULA Nº 2.648



Estado do Rio Grande do Sul

MUNICÍPIO DE SÃO MARTINHO

CNPJ 87.613.097/0001-96

- EVANDRO CARLOS DA LUZ – MATRÍCULA N° 3.484
- NELCI DA SILVA – MATRÍCULA N° 3.880
- ARLEI BARROS DOS SANTOS – MATRÍCULAS N°S 3.155 e 3.936
- SIRINEU DE LIMA – MATRÍCULA N° 4.561
- MITRA DIOCESANA DE FREDERICO WESTPHALEN – MATRÍCULA N° 4.400

O **Município de São Martinho** na forma dos artigos 20 e 31, da Lei Federal n° 13.465/17, da Lei Municipal n° 3.300 de 19 de Outubro de 2021, vem por meio da presente, **NOTIFICAR** os **titulares, confinantes e demais interessados**, onde está sendo regularizado o núcleo urbano informal consolidado denominado **REURB do Bairro Friski**, localizado no Bairro Friski, Município de São Martinho, Estado do Rio Grande do Sul, conforme mapa e memorial em anexos, para, **querendo, apresentarem impugnação no prazo de 30 (trinta) dias corridos**, contados da data de publicação deste edital de notificação, referente ao Processo Administrativo de Regularização Fundiária Urbana, previsto na Lei Federal n° 13.465/17, atendendo requerimento do ocupante do “lote urbano”, visando regularizar o referido núcleo urbano informal consolidado.

A impugnação deverá ser devidamente motivada e deverá ser apresentada na Prefeitura Municipal de São Martinho, setor Jurídico.

Não sendo apresentada impugnação, haverá o prosseguimento do processo de Regularização Fundiária Urbana – REURB do mencionado núcleo urbano informal consolidado denominado REURB do Bairro Friski, para evitar lesão aos padrões de desenvolvimento urbano e na defesa dos direitos dos ocupantes, ficando o notificado advertido de que a ausência de impugnação implicará a perda de eventual direito que o notificado titularize sobre o imóvel objeto da REURB.

Segue em anexo as plantas, memoriais descritivos e demais documentos necessários para a Regularização Fundiária Urbana.

São Martinho/RS, 06/06/2024

MUNICÍPIO DE SÃO MARTINHO
JEANCARLO HUNHOFF
PREFEITO MUNICIPAL

***MEMORIAL DESCRITIVO DE
DESMEMBRAMENTO PARA FINS DE
REGULARIZAÇÃO FUNDIÁRIA
BAIRRO FRISKI***

Proprietário:

*Município de São Martinho
CNPJ: 87.613.097/0001-96
Avenida Osvaldo de Souza, 124, Centro, São Martinho, RS.*

Elaboração:

*Geoset Engenharia e Topografia Ltda,
CNPJ: 14.309.577/0001-94,
Av. Nereu Ramos, 75-D, Sala 901-A, Centro, Chapecó, SC.
CEP 89801-023 – Fone: (0..49) 9.9969.1025 / 9.9964.1689*

Engenheiro Responsável:

*Idacir Antonio Siviero
Engenheiro Civil
CREA/SC 035.727-0*

São Martinho, SC, 07 de Dezembro de 2023.

Quadro de Áreas

Área Total à ser Regularizada	=	15.093,41	m²
Área nº 01 da REURB do Bairro Friski	=	1.837,97	m²
Área nº 02 da REURB do Bairro Friski	=	299,88	m²
Área nº 03 da REURB do Bairro Friski	=	8.013,38	m²
Área nº 04 da REURB do Bairro Friski	=	935,00	m²
Área nº 05 da REURB do Bairro Friski	=	1.531,69	m²
Área nº 06 da REURB do Bairro Friski	=	1.161,20	m²
Área nº 07 da REURB do Bairro Friski	=	189,61	m²
Área nº 08 da REURB do Bairro Friski	=	1.124,68	m²

Área a ser regularizada			
Quadra nº 152	=	935,00	m²
Quadra nº 153	=	3.817,56	m²
Quadra nº 159	=	2.137,85	m²
Quadra nº 160	=	8.203,00	m²
Total	=	15.093,41	m²

Área total a ser regularizada	=	15.093,41	m²
Número total de lotes a serem regularizados	=	38,00	und

Resumo da Área das Quadras			
Quadra nº 152	=	935,00	m²
Lote nº 02	=	213,25	m²
Lote nº 03	=	245,75	m²
Lote nº 05	=	248,52	m²
Lote nº 06	=	227,48	m²

Resumo da Área das Quadras				
Quadra n° 153			=	3.817,56 m²
Lote n° 01	=	176,85	m²	
Lote n° 02	=	370,12	m²	
Lote n° 03	=	448,99	m²	
Lote n° 04	=	228,27	m²	
Lote n° 08	=	618,69	m²	
Lote n° 09	=	244,77	m²	
Lote n° 11	=	360,47	m²	
Lote n° 12	=	518,08	m²	
Lote n° 15	=	246,13	m²	
Lote n° 16	=	68,79	m²	
Lote n° 17	=	228,95	m²	
Lote n° 19	=	307,45	m²	
Quadra n° 159			=	2.137,85 m²
Lote n° 03	=	439,15	m²	
Lote n° 04	=	471,52	m²	
Lote n° 05	=	482,12	m²	
Lote n° 06	=	445,18	m²	
Lote n° 08	=	299,88	m²	
Quadra n° 160			=	8.203,00 m²
Lote n° 02	=	447,49	m²	
Lote n° 04	=	482,80	m²	
Lote n° 05	=	458,24	m²	
Lote n° 06	=	236,60	m²	
Lote n° 07	=	443,53	m²	
Lote n° 08	=	66,54	m²	
Lote n° 09	=	187,22	m²	
Lote n° 11	=	523,24	m²	
Lote n° 13	=	130,74	m²	
Lote n° 15	=	608,91	m²	
Lote n° 16	=	188,97	m²	
Lote n° 20	=	189,61	m²	
Lote n° 25	=	2.244,29	m²	
Lote n° 26	=	300,00	m²	
Lote n° 27	=	905,68	m²	
Lote n° 28	=	493,44	m²	
Lote n° 32	=	295,70	m²	

Descrição dos Imóveis a serem ocupados pela REURB

Área nº 01 da REURB do Bairro Friski

Área nº 01 da REURB do Bairro Friski sobre as Matrículas nº 2.239, nº 3.039, nº 3.932 e nº 4.201, com área de um mil e oitocentos e trinta e sete vírgula noventa e sete metros quadrados (1.837,97 m²), situado na Rua Otto Steigel, Bairro Friski, Município e Comarca de São Martinho, Estado do Rio Grande do Sul, tem seu perímetro descrito a seguir, no sentido horário, iniciando sua descrição no vértice M-01, de coordenadas N: 6.931.290,819 metros e E: 208.828,199 metros; Deste, segue confrontando com a Rua Otto Steigel, com uma distância de 49,84 metros e azimute de 234°26'37" até o vértice M-02, de coordenadas N: 6.931.261,835 metros e E: 208.787,650 metros; Deste, segue confrontando com o imóvel constante da matrícula nº 4.997, de propriedade de Everly Talyta Zugel e Outros, com uma distância de 16,35 metros e azimute de 340°27'37" até o vértice M-03, de coordenadas N: 6.931.277,239 metros e E: 208.782,183 metros; Deste, segue confrontando com o imóvel constante da matrícula nº 4.998, de propriedade de Emilio Sinesio Klein, com uma distância de 19,77 metros e azimute de 340°27'37" até o vértice M-04, de coordenadas N: 6.931.295,873 metros e E: 208.775,570 metros; Deste, segue confrontando com o imóvel constante da matrícula nº 4.551, de propriedade de Maria Inez Lunardi e Outros, com uma distância de 52,25 metros e azimute de 50°42'48" até o vértice M-05, de coordenadas N: 6.931.328,956 metros e E: 208.816,009 metros; Deste, segue confrontando com o imóvel constante da matrícula nº 4.046, de propriedade de Air de Souza Alvarenga, com uma distância de 40,04 metros e azimute de 162°16'25" até o vértice inicial da descrição deste perímetro. Todas as coordenadas aqui descritas estão georreferenciadas ao Sistema Geodésico Brasileiro, Meridiano Central 51° WGr e Datum SIRGAS2000, tendo desta forma todos os azimutes, distâncias, áreas e perímetros calculados no plano do Sistema de Projeção Universal Transversa de Mercator.

Área nº 02 da REURB do Bairro Friski

Área nº 02 da REURB do Bairro Friski sobre a Matrícula nº 512, com área de duzentos e noventa e nove vírgula oitenta e oito metros quadrados (299,88 m²), situado na Rua Otto Steigel, Bairro Friski, Município e Comarca de São Martinho, Estado do Rio Grande do Sul, tem seu perímetro descrito a seguir, no sentido horário, iniciando sua descrição no vértice M-06, de coordenadas N: 6.931.311,947 metros e E: 208.857,758 metros; Deste, segue confrontando com a Rua Otto Steigel, com uma distância de 14,18 metros e azimute de 234°26'37" até o vértice M-07, de coordenadas N: 6.931.303,702 metros e E: 208.846,224 metros; Deste, segue confrontando com o imóvel constante da matrícula nº 4.046, de propriedade de Air de Souza Alvarenga, com uma distância de 24,79 metros e

azimute de 344°00'06" até o vértice **M-08**, de coordenadas N: 6.931.327,529 metros e E: 208.839,392 metros; **Deste**, segue confrontando com o imóvel constante da matrícula nº 512, de propriedade de **Rejane Griebler Bicca e Outros**, com uma distância de 13,03 metros e azimute de 71°27'52" até o vértice **M-09**, de coordenadas N: 6.931.331,671 metros e E: 208.851,746 metros; **Deste**, segue confrontando com o mesmo imóvel, com uma distância de 20,62 metros e azimute de 163°02'49" até o vértice inicial da descrição deste perímetro. Todas as coordenadas aqui descritas estão georreferenciadas ao Sistema Geodésico Brasileiro, Meridiano Central 51° WGr e Datum SIRGAS2000, tendo desta forma todos os azimutes, distâncias, áreas e perímetros calculados no plano do Sistema de Projeção Universal Transversa de Mercator.

Área nº 03 da REURB do Bairro Friski

Área nº 03 da REURB do Bairro Friski sobre as Matrículas nºs 512, 2.239, 2.342, 3.028, 3.237, 4.124, 4.125, 4.376 e 4.619, com área de oito mil e treze vírgula trinta e oito metros quadrados (8.013,38 m²), **situado nas Ruas Otto Steigel, Helvino Reinoldo Friski, Beno Pauvels e Célia Goettems, Bairro Friski, Município e Comarca de São Martinho, Estado do Rio Grande do Sul**, constando sobre o imóvel uma Área Não Edificável com área de 192,23 m², **tem seu perímetro descrito a seguir, no sentido horário, iniciando sua descrição no vértice M-10**, de coordenadas N: 6.931.288,800 metros e E: 208.841,712 metros; **Deste**, segue confrontando com a Rua Célia Goettems, com uma distância de 4,32 metros e azimute de 143°10'13" até o vértice **M-11**, de coordenadas N: 6.931.285,339 metros e E: 208.844,303 metros; **Deste**, segue confrontando com a Rua Célia Goettems, com uma distância de 34,60 metros e azimute de 168°09'27" até o vértice **M-12**, de coordenadas N: 6.931.251,471 metros e E: 208.851,405 metros; **Deste**, segue confrontando com o imóvel constante da matrícula nº 4.125, de propriedade de **José Neri Carvalho**, com uma distância de 15,33 metros e azimute de 258°27'57" até o vértice **M-13**, de coordenadas N: 6.931.248,407 metros e E: 208.836,388 metros; **Deste**, segue confrontando com o mesmo imóvel, com uma distância de 15,29 metros e azimute de 170°32'56" até o vértice **M-14**, de coordenadas N: 6.931.233,319 metros e E: 208.838,900 metros; **Deste**, segue confrontando com o mesmo imóvel, com uma distância de 16,60 metros e azimute de 62°15'36" até o vértice **M-15**, de coordenadas N: 6.931.241,046 metros e E: 208.853,591 metros; **Deste**, segue confrontando com a Rua Célia Goettems, com uma distância de 12,36 metros e azimute de 168°09'27" até o vértice **M-16**, de coordenadas N: 6.931.228,949 metros e E: 208.856,128 metros; **Deste**, segue confrontando com o imóvel constante da matrícula nº 3.963, de propriedade de **Marilei dos Santos**, com uma distância de 11,17 metros e azimute de 254°59'13" até o vértice **M-17**, de coordenadas N: 6.931.226,056 metros e E: 208.845,339 metros; **Deste**, segue confrontando com o mesmo imóvel, com uma distância de 9,02 metros e azimute de 164°55'41" até o vértice **M-18**, de coordenadas N: 6.931.217,349 metros e E: 208.847,683 metros; **Deste**, segue confrontando com o mesmo imóvel, com

uma distância de 10,65 metros e azimute de 80°02'25" até o vértice **M-19**, de coordenadas N: 6.931.219,192 metros e E: 208.858,174 metros; **Deste**, segue confrontando com a Rua Célia Goettems, com uma distância de 1,96 metros e azimute de 168°09'27" até o vértice **M-20**, de coordenadas N: 6.931.217,271 metros e E: 208.858,576 metros; **Deste**, segue confrontando com o imóvel constante da matrícula nº 4.142, de propriedade de Abilio José Lunardi, com uma distância de 10,15 metros e azimute de 168°09'27" até o vértice **M-21**, de coordenadas N: 6.931.207,337 metros e E: 208.860,659 metros; **Deste**, segue confrontando com o mesmo imóvel, com uma distância de 9,93 metros e azimute de 253°07'43" até o vértice **M-22**, de coordenadas N: 6.931.204,455 metros e E: 208.851,156 metros; **Deste**, segue confrontando com o mesmo imóvel, com uma distância de 16,85 metros e azimute de 164°55'41" até o vértice **M-23**, de coordenadas N: 6.931.188,186 metros e E: 208.855,537 metros; **Deste**, segue confrontando com o mesmo imóvel, com uma distância de 8,97 metros e azimute de 73°53'04" até o vértice **M-24**, de coordenadas N: 6.931.190,675 metros e E: 208.864,153 metros; **Deste**, segue confrontando com o mesmo imóvel, com uma distância de 3,01 metros e azimute de 346°26'19" até o vértice **M-25**, de coordenadas N: 6.931.193,604 metros e E: 208.863,447 metros; **Deste**, segue confrontando com o mesmo imóvel, com uma distância de 32,94 metros e azimute de 79°52'12" até o vértice **M-26**, de coordenadas N: 6.931.199,398 metros e E: 208.895,875 metros; **Deste**, segue confrontando com a Rua Beno Pauvels, com uma distância de 29,67 metros e azimute de 167°40'00" até o vértice **M-27**, de coordenadas N: 6.931.170,415 metros e E: 208.902,212 metros; **Deste**, segue confrontando com o imóvel constante da matrícula nº 4.623, de propriedade de Egon Celson Zugel, com uma distância de 16,31 metros e azimute de 260°39'31" até o vértice **M-28**, de coordenadas N: 6.931.167,768 metros e E: 208.886,117 metros; **Deste**, segue confrontando com o imóvel constante da matrícula nº 912, de propriedade de Iria Drechsler, com uma distância de 1,90 metros e azimute de 261°03'23" até o vértice **M-29**, de coordenadas N: 6.931.167,472 metros e E: 208.884,239 metros; **Deste**, segue confrontando com o mesmo imóvel, com uma distância de 10,81 metros e azimute de 349°34'24" até o vértice **M-30**, de coordenadas N: 6.931.178,104 metros e E: 208.882,283 metros; **Deste**, segue confrontando com o mesmo imóvel, com uma distância de 14,80 metros e azimute de 263°50'08" até o vértice **M-31**, de coordenadas N: 6.931.176,515 metros e E: 208.867,569 metros; **Deste**, segue confrontando com o mesmo imóvel, com uma distância de 25,30 metros e azimute de 169°55'31" até o vértice **M-32**, de coordenadas N: 6.931.151,602 metros e E: 208.871,995 metros; **Deste**, segue confrontando com o imóvel constante da matrícula nº 4.573, de propriedade de Egon Celson Zugel, com uma distância de 2,37 metros e azimute de 260°43'49" até o vértice **M-33**, de coordenadas N: 6.931.151,220 metros e E: 208.869,655 metros; **Deste**, segue confrontando com o mesmo imóvel, com uma distância de 5,12 metros e azimute de 169°35'02" até o vértice **M-34**, de coordenadas N: 6.931.146,186 metros e E: 208.870,580 metros; **Deste**, segue confrontando com o imóvel constante da matrícula nº 2.346, de propriedade de Everly Talyta Zugel e Outros, com uma distância de 40,32 metros e azimute de 246°05'37" até o vértice **M-35**, de coordenadas N: 6.931.129,844 metros e E: 208.833,715 metros; **Deste**, segue confrontando com a Rua Helvino

Reinoldo Friski, com uma distância de 29,32 metros e azimute de 316°58'58" até o vértice M-36, de coordenadas N: 6.931.151,282 metros e E: 208.813,713 metros; Deste, segue confrontando com a Rua Helvino Reinoldo Friski, com uma distância de 16,44 metros e azimute de 320°44'52" até o vértice M-37, de coordenadas N: 6.931.164,016 metros e E: 208.803,307 metros; Deste, segue confrontando com a Rua Helvino Reinoldo Friski, com uma distância de 14,92 metros e azimute de 320°18'11" até o vértice M-38, de coordenadas N: 6.931.175,499 metros e E: 208.793,775 metros; Deste, segue confrontando com o imóvel constante da matrícula nº 4.124, de propriedade de Nasir Martiliano Ribeiro, com uma distância de 44,00 metros e azimute de 56°02'35" até o vértice M-39, de coordenadas N: 6.931.200,076 metros e E: 208.830,272 metros; Deste, segue confrontando com o mesmo imóvel, com uma distância de 11,50 metros e azimute de 328°03'49" até o vértice M-40, de coordenadas N: 6.931.209,839 metros e E: 208.824,186 metros; Deste, segue confrontando com o mesmo imóvel, com uma distância de 15,95 metros e azimute de 235°26'49" até o vértice M-41, de coordenadas N: 6.931.200,790 metros e E: 208.811,046 metros; Deste, segue confrontando com o imóvel constante da matrícula nº 4.355, de propriedade de Maria Cláudia Alvarenga Soares, com uma distância de 11,38 metros e azimute de 330°32'17" até o vértice M-42, de coordenadas N: 6.931.210,698 metros e E: 208.805,448 metros; Deste, segue confrontando com o mesmo imóvel, com uma distância de 5,48 metros e azimute de 237°06'23" até o vértice M-43, de coordenadas N: 6.931.207,724 metros e E: 208.800,850 metros; Deste, segue confrontando com o imóvel constante da matrícula nº 2.648, de propriedade de Carlos de Siqueira, com uma distância de 19,37 metros e azimute de 341°07'29" até o vértice M-44, de coordenadas N: 6.931.226,051 metros e E: 208.794,584 metros; Deste, segue confrontando com o mesmo imóvel, com uma distância de 25,13 metros e azimute de 239°19'21" até o vértice M-45, de coordenadas N: 6.931.213,228 metros e E: 208.772,968 metros; Deste, segue confrontando com a Rua Helvino Reinoldo Friski, com uma distância de 12,36 metros e azimute de 351°27'19" até o vértice M-46, de coordenadas N: 6.931.225,455 metros e E: 208.771,131 metros; Deste, segue confrontando com o imóvel constante da matrícula nº 3.484, de propriedade de Evandro Carlos da Luz, com uma distância de 24,76 metros e azimute de 57°02'32" até o vértice M-47, de coordenadas N: 6.931.238,926 metros e E: 208.791,908 metros; Deste, segue confrontando com o mesmo imóvel, com uma distância de 12,70 metros e azimute de 348°20'38" até o vértice M-48, de coordenadas N: 6.931.251,367 metros e E: 208.789,342 metros; Deste, segue confrontando com a Rua Otto Steigel, com uma distância de 3,30 metros e azimute de 54°26'37" até o vértice M-49, de coordenadas N: 6.931.253,284 metros e E: 208.792,024 metros; Deste, segue confrontando com o imóvel constante da matrícula nº 3.880, de propriedade de Nelci da Silva, com uma distância de 26,93 metros e azimute de 168°20'02" até o vértice M-50, de coordenadas N: 6.931.226,912 metros e E: 208.797,469 metros; Deste, segue confrontando com o mesmo imóvel, com uma distância de 17,28 metros e azimute de 62°47'53" até o vértice M-51, de coordenadas N: 6.931.234,812 metros e E: 208.812,838 metros; Deste, segue confrontando com o mesmo imóvel, com uma distância de 27,80 metros e azimute de 337°02'20" até o vértice M-52, de coordenadas N: 6.931.260,410 metros e E: 208.801,993 metros; Deste, segue confrontando com a Rua

Otto Steigel, com uma distância de 25,02 metros e azimute de 54°26'37" até o vértice M-53, de coordenadas N: 6.931.274,956 metros e E: 208.822,345 metros; Deste, segue confrontando com a Rua Otto Steigel, com uma distância de 23,81 metros e azimute de 54°26'37" até o vértice inicial da descrição deste perímetro. Todas as coordenadas aqui descritas estão georreferenciadas ao Sistema Geodésico Brasileiro, Meridiano Central 51° WGr e Datum SIRGAS2000, tendo desta forma todos os azimutes, distâncias, áreas e perímetros calculados no plano do Sistema de Projeção Universal Transversa de Mercator.

Área nº 04 da REURB do Bairro Friski

Área nº 04 da REURB do Bairro Friski sobre a Matrícula nº 512, com área de novecentos e trinta e cinco metros quadrados (935,00 m²), situado nas Ruas Beno Pauvels e Célia Goettems, Bairro Friski, Município e Comarca de São Martinho, Estado do Rio Grande do Sul, tem seu perímetro descrito a seguir, no sentido horário, iniciando sua descrição no vértice M-54, de coordenadas N: 6.931.284,289 metros e E: 208.877,314 metros; Deste, segue confrontando com a Rua Beno Pauvels, com uma distância de 38,27 metros e azimute de 167°40'00" até o vértice M-55, de coordenadas N: 6.931.246,900 metros e E: 208.885,489 metros; Deste, segue confrontando com o imóvel constante da matrícula nº 4.400, de propriedade de Mitra Diocesana de Frederico Westphalen, com uma distância de 25,32 metros e azimute de 266°14'41" até o vértice M-56, de coordenadas N: 6.931.245,242 metros e E: 208.860,225 metros; Deste, segue confrontando com a Rua Célia Goettems, com uma distância de 18,89 metros e azimute de 349°14'28" até o vértice M-57, de coordenadas N: 6.931.263,797 metros e E: 208.856,699 metros; Deste, segue confrontando com a Rua Célia Goettems, com uma distância de 19,09 metros e azimute de 349°14'07" até o vértice M-58, de coordenadas N: 6.931.282,556 metros e E: 208.853,132 metros; Deste, segue confrontando com o imóvel constante da matrícula nº 512, de propriedade de Rejane Griebler Bicca e Outros, com uma distância de 11,38 metros e azimute de 77°42'31" até o vértice M-59, de coordenadas N: 6.931.284,979 metros e E: 208.864,254 metros; Deste, segue confrontando com o mesmo imóvel, com uma distância de 3,35 metros e azimute de 167°00'11" até o vértice M-60, de coordenadas N: 6.931.281,716 metros e E: 208.865,007 metros; Deste, segue confrontando com o mesmo imóvel, com uma distância de 12,57 metros e azimute de 78°11'31" até o vértice inicial da descrição deste perímetro. Todas as coordenadas aqui descritas estão georreferenciadas ao Sistema Geodésico Brasileiro, Meridiano Central 51° WGr e Datum SIRGAS2000, tendo desta forma todos os azimutes, distâncias, áreas e perímetros calculados no plano do Sistema de Projeção Universal Transversa de Mercator.

Área nº 05 da REURB do Bairro Friski

Área nº 05 da REURB do Bairro Friski sobre a Matrícula nº 512, com área de um mil e quinhentos e trinta e um vírgula sessenta e nove metros quadrados (1.531,69 m²), situado nas Ruas Beno Pauvels, Otto Steigel e José Fridolino Klein, Bairro Friski, Município e Comarca de São Martinho, Estado do Rio Grande do Sul, tem seu perímetro descrito a seguir, no sentido horário, iniciando sua descrição no vértice M-61, de coordenadas N: 6.931.254,135 metros e E: 208.897,215 metros; Deste, segue confrontando com a Rua Beno Pauvels, com uma distância de 63,07 metros e azimuth de 347°40'00" até o vértice M-62, de coordenadas N: 6.931.315,754 metros e E: 208.883,742 metros; Deste, segue confrontando com a Rua Beno Pauvels, com uma distância de 4,44 metros e azimuth de 29°58'34" até o vértice M-63, de coordenadas N: 6.931.319,598 metros e E: 208.885,959 metros; Deste, segue confrontando com a Rua Otto Steigel, com uma distância de 16,19 metros e azimuth de 72°17'08" até o vértice M-64, de coordenadas N: 6.931.324,524 metros e E: 208.901,380 metros; Deste, segue confrontando com o imóvel constante da matrícula nº 512, de propriedade de Rejane Griebler Bicca e Outros, com uma distância de 10,60 metros e azimuth de 167°59'27" até o vértice M-65, de coordenadas N: 6.931.314,153 metros e E: 208.903,586 metros; Deste, segue confrontando com o mesmo imóvel, com uma distância de 44,17 metros e azimuth de 169°13'18" até o vértice M-66, de coordenadas N: 6.931.270,761 metros e E: 208.911,847 metros; Deste, segue confrontando com o mesmo imóvel, com uma distância de 24,30 metros e azimuth de 77°19'41" até o vértice M-67, de coordenadas N: 6.931.276,092 metros e E: 208.935,557 metros; Deste, segue confrontando com a Rua José Fridolino Klein, com uma distância de 12,60 metros e azimuth de 170°36'57" até o vértice M-68, de coordenadas N: 6.931.263,664 metros e E: 208.937,611 metros; Deste, segue confrontando com o imóvel constante da matrícula nº 512, de propriedade de Rejane Griebler Bicca e Outros, com uma distância de 24,06 metros e azimuth de 256°38'45" até o vértice M-69, de coordenadas N: 6.931.258,108 metros e E: 208.914,204 metros; Deste, segue confrontando com o mesmo imóvel, com uma distância de 17,45 metros e azimuth de 256°50'16" até o vértice inicial da descrição deste perímetro. Todas as coordenadas aqui descritas estão georreferenciadas ao Sistema Geodésico Brasileiro, Meridiano Central 51° WGr e Datum SIRGAS2000, tendo desta forma todos os azimutes, distâncias, áreas e perímetros calculados no plano do Sistema de Projeção Universal Transversa de Mercator.

Área nº 06 da REURB do Bairro Friski

Área nº 06 da REURB do Bairro Friski sobre as Matrículas nº 2.165 e 5.157, com área de um mil e cento e sessenta e um vírgula vinte metros quadrados (1.161,20 m²), situado nas Ruas Beno

Pauvels e José Fridolino Klein, Bairro Friski, Município e Comarca de São Martinho, Estado do Rio Grande do Sul, tem seu perímetro descrito a seguir, no sentido horário, iniciando sua descrição no vértice M-70, de coordenadas N: 6.931.168,827 metros e E: 208.915,867 metros; Deste, segue confrontando com a Rua Beno Pauvels, com uma distância de 31,63 metros e azimute de 347°40'00" até o vértice M-71, de coordenadas N: 6.931.199,735 metros e E: 208.909,109 metros; Deste, segue confrontando com o imóvel constante da matrícula nº 3.155, de propriedade de Arlei Barros dos Santos, com uma distância de 19,20 metros e azimute de 88°16'00" até o vértice M-72, de coordenadas N: 6.931.200,315 metros e E: 208.928,301 metros; Deste, segue confrontando com o imóvel constante da matrícula nº 3.936, de propriedade de Arlei Barros dos Santos, com uma distância de 19,69 metros e azimute de 88°16'00" até o vértice M-73, de coordenadas N: 6.931.200,911 metros e E: 208.947,982 metros; Deste, segue confrontando com a Rua José Fridolino Klein, com uma distância de 30,08 metros e azimute de 170°36'57" até o vértice M-74, de coordenadas N: 6.931.171,233 metros e E: 208.952,887 metros; Deste, segue confrontando com o imóvel constante da matrícula nº 1.189, de propriedade de Maria Inez Lunardi, com uma distância de 21,85 metros e azimute de 263°11'34" até o vértice M-75, de coordenadas N: 6.931.168,644 metros e E: 208.931,199 metros; Deste, segue confrontando com o mesmo imóvel, com uma distância de 2,70 metros e azimute de 354°44'07" até o vértice M-76, de coordenadas N: 6.931.171,335 metros e E: 208.930,951 metros; Deste, segue confrontando com o mesmo imóvel, com uma distância de 15,29 metros e azimute de 260°33'43" até o vértice inicial da descrição deste perímetro. Todas as coordenadas aqui descritas estão georreferenciadas ao Sistema Geodésico Brasileiro, Meridiano Central 51° WGr e Datum SIRGAS2000, tendo desta forma todos os azimutes, distâncias, áreas e perímetros calculados no plano do Sistema de Projeção Universal Transversa de Mercator.

Área nº 07 da REURB do Bairro Friski

Área nº 07 da REURB do Bairro Friski sobre a Matrícula nº 512, com área de cento e oitenta e nove vírgula sessenta e um metros quadrados (189,61 m²), situado nas Ruas Beno Pauvels e José Fridolino Klein, Bairro Friski, Município e Comarca de São Martinho, Estado do Rio Grande do Sul, tem seu perímetro descrito a seguir, no sentido horário, iniciando sua descrição no vértice M-77, de coordenadas N: 6.931.139,982 metros e E: 208.908,867 metros; Deste, segue confrontando com a Rua Beno Pauvels, com uma distância de 13,45 metros e azimute de 167°40'00" até o vértice M-78, de coordenadas N: 6.931.126,842 metros e E: 208.911,740 metros; Deste, segue confrontando com o imóvel constante da matrícula nº 512, de propriedade de Rejane Griebler Bicca e Outros, com uma distância de 14,94 metros e azimute de 264°52'06" até o vértice M-79, de coordenadas N: 6.931.125,505 metros e E: 208.896,855 metros; Deste, segue confrontando com o mesmo imóvel, com uma distância de 12,85 metros e azimute de 351°37'25" até o vértice M-80, de coordenadas N:

6.931.138,218 metros e E: 208.894,983 metros; Deste, segue confrontando com o imóvel constante da matrícula nº 4.573, de propriedade de Egon Celson Zugel, com uma distância de 14,00 metros e azimuth de 82°45'25" até o vértice inicial da descrição deste perímetro. Todas as coordenadas aqui descritas estão georreferenciadas ao Sistema Geodésico Brasileiro, Meridiano Central 51° WGr e Datum SIRGAS2000, tendo desta forma todos os azimutes, distâncias, áreas e perímetros calculados no plano do Sistema de Projeção Universal Transversa de Mercator.

Área nº 08 da REURB do Bairro Friski

Área nº 08 da REURB do Bairro Friski sobre as Matrículas nºs 513 e 2.236, com área de um mil e cento e vinte e quatro vírgula sessenta e oito metros quadrados (1.124,68 m²), situado nas Ruas Beno Pauvels e José Fridolino Klein, Bairro Friski, Município e Comarca de São Martinho, Estado do Rio Grande do Sul, tem seu perímetro descrito a seguir, no sentido horário, iniciando sua descrição no vértice M-81, de coordenadas N: 6.931.118,632 metros e E: 208.926,842 metros; Deste, segue confrontando com a Rua Beno Pauvels, com uma distância de 34,29 metros e azimuth de 347°40'00" até o vértice M-82, de coordenadas N: 6.931.152,134 metros e E: 208.919,517 metros; Deste, segue confrontando com o imóvel constante da matrícula nº 1.189, de propriedade de Maria Inez Lunardi, com uma distância de 20,68 metros e azimuth de 88°36'56" até o vértice M-83, de coordenadas N: 6.931.152,479 metros e E: 208.936,887 metros; Deste, segue confrontando com o mesmo imóvel, com uma distância de 15,67 metros e azimuth de 87°20'01" até o vértice M-84, de coordenadas N: 6.931.153,362 metros e E: 208.955,841 metros; Deste, segue confrontando com a Rua José Fridolino Klein, com uma distância de 30,08 metros e azimuth de 170°36'57" até o vértice M-85, de coordenadas N: 6.931.123,692 metros e E: 208.960,744 metros; Deste, segue confrontando com o imóvel constante da matrícula nº 4.561, de propriedade de Sirineu de Lima, com uma distância de 34,28 metros e azimuth de 261°30'39" até o vértice inicial da descrição deste perímetro. Todas as coordenadas aqui descritas estão georreferenciadas ao Sistema Geodésico Brasileiro, Meridiano Central 51° WGr e Datum SIRGAS2000, tendo desta forma todos os azimutes, distâncias, áreas e perímetros calculados no plano do Sistema de Projeção Universal Transversa de Mercator.

Para os Lotes da REURB

Quadra 152

Lote urbano nº 02, da quadra 152, da REURB do Bairro Friski, com área de 213,25 m²,

localizado na Rua Beno Pauvels, Bairro Friski, Município de São Martinho, Estado do Rio Grande do Sul,

*tendo seu perímetro descrito a seguir, no sentido horário, iniciando sua descrição no vértice **P-96**, de coordenadas N: 6.931.284,289 metros e E: 208.877,314 metros; Deste, segue confrontando com a Rua Beno Pauvels, com uma distância de 17,28 metros e azimuth de 167°40'00" até o vértice **P-89**, de coordenadas N: 6.931.267,405 metros e E: 208.881,006 metros; Deste, segue confrontando com o Lote Urbano nº 03, com uma distância de 11,86 metros e azimuth de 258°52'35" até o vértice **P-90**, de coordenadas N: 6.931.265,117 metros e E: 208.869,371 metros; Deste, segue confrontando com o Lote Urbano nº 05, com uma distância de 1,06 metros e azimuth de 337°15'58" até o vértice **P-93**, de coordenadas N: 6.931.266,096 metros e E: 208.868,961 metros; Deste, segue confrontando com o Lote Urbano nº 06, com uma distância de 5,71 metros e azimuth de 343°35'22" até o vértice **P-98**, de coordenadas N: 6.931.271,574 metros e E: 208.867,348 metros; Deste, segue confrontando com o Lote Urbano nº 06, com uma distância de 10,41 metros e azimuth de 347°00'11" até o vértice **P-97**, de coordenadas N: 6.931.281,716 metros e E: 208.865,007 metros; Deste, segue confrontando com o imóvel constante da matrícula nº 512, de propriedade de Rejane Griebler Bicca e Outros, com uma distância de 12,57 metros e azimuth de 78°11'31" até o vértice inicial da descrição deste perímetro. Todas as coordenadas aqui descritas estão georreferenciadas ao Sistema Geodésico Brasileiro, Meridiano Central 51° WGr e Datum SIRGAS2000, tendo desta forma todos os azimutes, distâncias, áreas e perímetros calculados no plano do Sistema de Projeção Universal Transversa de Mercator.*

Lote urbano nº 03, da quadra 152, da REURB do Bairro Friski, com área de 245,75 m²,

localizado na Rua Beno Pauvels, Bairro Friski, Município de São Martinho, Estado do Rio Grande do Sul,

*tendo seu perímetro descrito a seguir, no sentido horário, iniciando sua descrição no vértice **P-89**, de coordenadas N: 6.931.267,405 metros e E: 208.881,006 metros; Deste, segue confrontando com a Rua Beno Pauvels, com*

uma distância de 20,99 metros e azimute de 167°40'00" até o vértice P-92, de coordenadas N: 6.931.246,900 metros e E: 208.885,489 metros; Deste, segue confrontando com o imóvel constante da matrícula nº 4.400, de propriedade da Mitra Diocesana de Frederico Westphalen, com uma distância de 12,62 metros e azimute de 266°14'41" até o vértice P-91, de coordenadas N: 6.931.246,074 metros e E: 208.872,899 metros; Deste, segue confrontando com o Lote Urbano nº 05, com uma distância de 19,37 metros e azimute de 349°30'14" até o vértice P-90, de coordenadas N: 6.931.265,117 metros e E: 208.869,371 metros; Deste, segue confrontando com o Lote Urbano nº 02, com uma distância de 11,86 metros e azimute de 78°52'35" até o vértice inicial da descrição deste perímetro. Todas as coordenadas aqui descritas estão georreferenciadas ao Sistema Geodésico Brasileiro, Meridiano Central 51° WGr e Datum SIRGAS2000, tendo desta forma todos os azimutes, distâncias, áreas e perímetros calculados no plano do Sistema de Projeção Universal Transversa de Mercator.

Lote urbano nº 05, da quadra 152, da REURB do Bairro Friski, com área de 248,52 m²,

localizado na Rua Beno Pauvels, Bairro Friski, Município de São Martinho, Estado do Rio Grande do Sul,

tendo seu perímetro descrito a seguir, no sentido horário, iniciando sua descrição no vértice P-95, de coordenadas N: 6.931.245,242 metros e E: 208.860,225 metros; Deste, segue confrontando com a Rua Célia Goettems, com uma distância de 18,89 metros e azimute de 349°14'28" até o vértice P-94, de coordenadas N: 6.931.263,797 metros e E: 208.856,699 metros; Deste, segue confrontando com o Lote Urbano nº 06, com uma distância de 12,48 metros e azimute de 79°22'57" até o vértice P-93, de coordenadas N: 6.931.266,096 metros e E: 208.868,961 metros; Deste, segue confrontando com o Lote Urbano nº 02, com uma distância de 1,06 metros e azimute de 157°15'58" até o vértice P-90, de coordenadas N: 6.931.265,117 metros e E: 208.869,371 metros; Deste, segue confrontando com o Lote Urbano nº 03, com uma distância de 19,37 metros e azimute de 169°30'14" até o vértice P-91, de coordenadas N: 6.931.246,074 metros e E: 208.872,899 metros; Deste, segue confrontando com o imóvel constante da matrícula nº 4.400, de propriedade da Mitra Diocesana de Frederico Westphalen, com uma distância de 12,70 metros e azimute de 266°14'41" até o vértice inicial da descrição deste perímetro. Todas as coordenadas aqui descritas estão georreferenciadas ao Sistema Geodésico Brasileiro, Meridiano Central 51° WGr e Datum SIRGAS2000, tendo desta forma

todos os azimutes, distâncias, áreas e perímetros calculados no plano do Sistema de Projeção Universal Transversa de Mercator.

Lote urbano nº 06, da quadra 152, da REURB do Bairro Friski, com área de 227,48 m²,

localizado na Rua Beno Pauvels, Bairro Friski, Município de São Martinho, Estado do Rio Grande do Sul,

*tendo seu perímetro descrito a seguir, no sentido horário, iniciando sua descrição no vértice **P-94**, de coordenadas N: 6.931.263,797 metros e E: 208.856,699 metros; Deste, segue confrontando com a Rua Célia Goettems, com uma distância de 19,09 metros e azimute de 349°14'07" até o vértice **P-100**, de coordenadas N: 6.931.282,556 metros e E: 208.853,132 metros; Deste, segue confrontando com o imóvel constante da matrícula nº 512, de propriedade de Rejane Griebler Bicca e Outros, com uma distância de 11,38 metros e azimute de 77°42'31" até o vértice **P-99**, de coordenadas N: 6.931.284,979 metros e E: 208.864,254 metros; Deste, segue confrontando com o imóvel denominado "E", com uma distância de 3,35 metros e azimute de 167°00'11" até o vértice **P-97**, de coordenadas N: 6.931.281,716 metros e E: 208.865,007 metros; Deste, segue confrontando com o Lote Urbano nº 02, com uma distância de 10,41 metros e azimute de 167°00'11" até o vértice **P-98**, de coordenadas N: 6.931.271,574 metros e E: 208.867,348 metros; Deste, segue confrontando com o Lote Urbano nº 02, com uma distância de 5,71 metros e azimute de 163°35'22" até o vértice **P-93**, de coordenadas N: 6.931.266,096 metros e E: 208.868,961 metros; Deste, segue confrontando com o Lote Urbano nº 05, com uma distância de 12,48 metros e azimute de 259°22'57" até o vértice inicial da descrição deste perímetro. Todas as coordenadas aqui descritas estão georreferenciadas ao Sistema Geodésico Brasileiro, Meridiano Central 51° WGr e Datum SIRGAS2000, tendo desta forma todos os azimutes, distâncias, áreas e perímetros calculados no plano do Sistema de Projeção Universal Transversa de Mercator.*

Quadra 153

Lote urbano nº 01, da quadra 153, da REURB do Bairro Friski, com área de 176,85 m²,

localizado na Rua Beno Pauvels, Bairro Friski, Município de São Martinho, Estado do Rio Grande do Sul,

*tendo seu perímetro descrito a seguir, no sentido horário, iniciando sua descrição no vértice **P-102**, de coordenadas N: 6.931.310,467 metros e E:*

208.884,898 metros; *Deste, segue confrontando com a Rua Beno Pauvels, com uma distância de 5,41 metros e azimute de 347°40'00" até o vértice P-101, de coordenadas N: 6.931.315,754 metros e E: 208.883,742 metros;* *Deste, segue confrontando com a Rua Beno Pauvels, com uma distância de 4,44 metros e azimute de 29°58'34" até o vértice P-105, de coordenadas N: 6.931.319,598 metros e E: 208.885,959 metros;* *Deste, segue confrontando com a Rua Otto Steigel, com uma distância de 16,19 metros e azimute de 72°17'08" até o vértice P-104, de coordenadas N: 6.931.324,524 metros e E: 208.901,380 metros;* *Deste, segue confrontando com o imóvel constante da matrícula nº 512, de propriedade de Rejane Griebler Bicca e Outros, com uma distância de 10,60 metros e azimute de 167°59'27" até o vértice P-103, de coordenadas N: 6.931.314,153 metros e E: 208.903,586 metros;* *Deste, segue confrontando com o Lote Urbano nº 02, com uma distância de 19,05 metros e azimute de 258°50'38" até o vértice inicial da descrição deste perímetro. Todas as coordenadas aqui descritas estão georreferenciadas ao Sistema Geodésico Brasileiro, Meridiano Central 51° WGr e Datum SIRGAS2000, tendo desta forma todos os azimutes, distâncias, áreas e perímetros calculados no plano do Sistema de Projeção Universal Transversa de Mercator.*

Lote urbano nº 02, da quadra 153, da REURB do Bairro Friski, com área de 370,12 m²,

localizado na Rua Beno Pauvels, Bairro Friski, Município de São Martinho, Estado do Rio Grande do Sul,

tendo seu perímetro descrito a seguir, no sentido horário, iniciando sua descrição no vértice P-106, de coordenadas N: 6.931.291,078 metros e E: 208.889,137 metros; *Deste, segue confrontando com a Rua Beno Pauvels, com uma distância de 19,85 metros e azimute de 347°40'00" até o vértice P-102, de coordenadas N: 6.931.310,467 metros e E: 208.884,898 metros;* *Deste, segue confrontando com o Lote Urbano nº 01, com uma distância de 19,05 metros e azimute de 78°50'38" até o vértice P-103, de coordenadas N: 6.931.314,153 metros e E: 208.903,586 metros;* *Deste, segue confrontando com o imóvel constante da matrícula nº 512, de propriedade de Rejane Griebler Bicca e Outros, com uma distância de 19,57 metros e azimute de 169°13'18" até o vértice P-107, de coordenadas N: 6.931.294,927 metros e E: 208.907,246 metros;* *Deste, segue confrontando com o Lote Urbano nº 03, com uma distância de 18,51 metros e azimute de 258°00'05" até o vértice inicial da descrição deste perímetro. Todas as coordenadas aqui descritas estão georreferenciadas ao Sistema Geodésico Brasileiro, Meridiano Central 51° WGr e Datum SIRGAS2000, tendo*

desta forma todos os azimutes, distâncias, áreas e perímetros calculados no plano do Sistema de Projeção Universal Transversa de Mercator.

Lote urbano nº 03, da quadra 153, da REURB do Bairro Friski, com área de 448,99 m²,

localizado na Rua Beno Pauvels, Bairro Friski, Município de São Martinho, Estado do Rio Grande do Sul,

*tendo seu perímetro descrito a seguir, no sentido horário, iniciando sua descrição no vértice **P-108**, de coordenadas N: 6.931.266,846 metros e E: 208.894,435 metros; Deste, segue confrontando com a Rua Beno Pauvels, com uma distância de 24,80 metros e azimute de 347°40'00" até o vértice **P-106**, de coordenadas N: 6.931.291,078 metros e E: 208.889,137 metros; Deste, segue confrontando com o Lote Urbano nº 02, com uma distância de 18,51 metros e azimute de 78°00'05" até o vértice **P-107**, de coordenadas N: 6.931.294,927 metros e E: 208.907,246 metros; Deste, segue confrontando com o imóvel constante da matrícula nº 512, de propriedade de Rejane Griebler Bicca e Outros, com uma distância de 24,60 metros e azimute de 169°13'18" até o vértice **P-109**, de coordenadas N: 6.931.270,761 metros e E: 208.911,847 metros; Deste, segue confrontando com o Lote Urbano nº 04, com uma distância de 17,85 metros e azimute de 257°19'41" até o vértice inicial da descrição deste perímetro. Todas as coordenadas aqui descritas estão georreferenciadas ao Sistema Geodésico Brasileiro, Meridiano Central 51° WGr e Datum SIRGAS2000, tendo desta forma todos os azimutes, distâncias, áreas e perímetros calculados no plano do Sistema de Projeção Universal Transversa de Mercator.*

Lote urbano nº 04, da quadra 153, da REURB do Bairro Friski, com área de 228,27 m²,

localizado na Rua Beno Pauvels, Bairro Friski, Município de São Martinho, Estado do Rio Grande do Sul,

*tendo seu perímetro descrito a seguir, no sentido horário, iniciando sua descrição no vértice **P-110**, de coordenadas N: 6.931.254,135 metros e E: 208.897,215 metros; Deste, segue confrontando com a Rua Beno Pauvels, com uma distância de 13,01 metros e azimute de 347°40'00" até o vértice **P-108**, de coordenadas N: 6.931.266,846 metros e E: 208.894,435 metros; Deste, segue confrontando com o Lote Urbano nº 03, com uma distância de 17,85 metros e azimute de 77°19'41" até o vértice **P-109**, de coordenadas N: 6.931.270,761 metros e E: 208.911,847 metros; Deste, segue confrontando com o Lote Urbano nº 19, com uma distância de 12,87 metros e azimute de 169°26'52" até o vértice **P-111**, de coordenadas N: 6.931.258,108 metros e E: 208.914,204 metros;*

Deste, segue confrontando com o imóvel constante da matrícula nº 512, de propriedade de Rejane Griebler Bicca e Outros, com uma distância de 17,45 metros e azimute de 256°50'16" até o vértice inicial da descrição deste perímetro. Todas as coordenadas aqui descritas estão georreferenciadas ao Sistema Geodésico Brasileiro, Meridiano Central 51° WGr e Datum SIRGAS2000, tendo desta forma todos os azimutes, distâncias, áreas e perímetros calculados no plano do Sistema de Projeção Universal Transversa de Mercator.

Lote urbano nº 08, da quadra 153, da REURB do Bairro Friski, com área de 618,69 m²,

localizado na Rua Beno Pauvels, Bairro Friski, Município de São Martinho, Estado do Rio Grande do Sul,

*tendo seu perímetro descrito a seguir, no sentido horário, iniciando sua descrição no vértice **P-115**, de coordenadas N: 6.931.181,756 metros e E: 208.913,040 metros; Deste, segue confrontando com a Rua Beno Pauvels, com uma distância de 18,40 metros e azimute de 347°40'00" até o vértice **P-122**, de coordenadas N: 6.931.199,735 metros e E: 208.909,109 metros; Deste, segue confrontando com o imóvel constante da matrícula nº 3.155, de propriedade de Arlei Barros dos Santos, com uma distância de 19,20 metros e azimute de 88°16'00" até o vértice **P-121**, de coordenadas N: 6.931.200,315 metros e E: 208.928,301 metros; Deste, segue confrontando com o imóvel constante da matrícula nº 3.936, de propriedade de Arlei Barros dos Santos, com uma distância de 19,69 metros e azimute de 88°16'00" até o vértice **P-120**, de coordenadas N: 6.931.200,911 metros e E: 208.947,982 metros; Deste, segue confrontando com a Rua José Fridolino Klein, com uma distância de 14,26 metros e azimute de 170°36'57" até o vértice **P-123**, de coordenadas N: 6.931.186,840 metros e E: 208.950,308 metros; Deste, segue confrontando com o Lote Urbano nº 17, com uma distância de 15,57 metros e azimute de 262°27'44" até o vértice **P-114**, de coordenadas N: 6.931.184,798 metros e E: 208.934,876 metros; Deste, segue confrontando com o Lote Urbano nº 09, com uma distância de 22,05 metros e azimute de 262°04'08" até o vértice inicial da descrição deste perímetro. Todas as coordenadas aqui descritas estão georreferenciadas ao Sistema Geodésico Brasileiro, Meridiano Central 51° WGr e Datum SIRGAS2000, tendo desta forma todos os azimutes, distâncias, áreas e perímetros calculados no plano do Sistema de Projeção Universal Transversa de Mercator.*

Lote urbano nº 09, da quadra 153, da REURB do Bairro Friski, com área de 244,77 m²,

localizado na Rua Beno Pauvels, Bairro Friski, Município de São Martinho, Estado do Rio Grande do Sul,

*tendo seu perímetro descrito a seguir, no sentido horário, iniciando sua descrição no vértice **P-116**, de coordenadas N: 6.931.168,827 metros e E: 208.915,867 metros; Deste, segue confrontando com a Rua Beno Pauvels, com uma distância de 13,23 metros e azimute de 347°40'00" até o vértice **P-115**, de coordenadas N: 6.931.181,756 metros e E: 208.913,040 metros; Deste, segue confrontando com o Lote Urbano nº 08, com uma distância de 22,05 metros e azimute de 82°04'08" até o vértice **P-114**, de coordenadas N: 6.931.184,798 metros e E: 208.934,876 metros; Deste, segue confrontando com o Lote Urbano nº 17, com uma distância de 5,99 metros e azimute de 166°38'52" até o vértice **P-119**, de coordenadas N: 6.931.178,966 metros e E: 208.936,261 metros; Deste, segue confrontando com o Lote Urbano nº 17, com uma distância de 6,08 metros e azimute de 254°33'52" até o vértice **P-118**, de coordenadas N: 6.931.177,347 metros e E: 208.930,397 metros; Deste, segue confrontando com o Lote Urbano nº 17, com uma distância de 6,04 metros e azimute de 174°44'07" até o vértice **P-117**, de coordenadas N: 6.931.171,335 metros e E: 208.930,951 metros; Deste, segue confrontando com o imóvel constante da matrícula nº 1.189, de propriedade de Maria Inez Lunardi, com uma distância de 15,29 metros e azimute de 260°33'43" até o vértice inicial da descrição deste perímetro. Todas as coordenadas aqui descritas estão georreferenciadas ao Sistema Geodésico Brasileiro, Meridiano Central 51° WGr e Datum SIRGAS2000, tendo desta forma todos os azimutes, distâncias, áreas e perímetros calculados no plano do Sistema de Projeção Universal Transversa de Mercator.*

Lote urbano nº 11, da quadra 153, da REURB do Bairro Friski, com área de 360,47 m²,

localizado na Rua Beno Pauvels, Bairro Friski, Município de São Martinho, Estado do Rio Grande do Sul,

*tendo seu perímetro descrito a seguir, no sentido horário, iniciando sua descrição no vértice **P-131**, de coordenadas N: 6.931.133,248 metros e E: 208.923,646 metros; Deste, segue confrontando com a Rua Beno Pauvels, com uma distância de 19,33 metros e azimute de 347°40'00" até o vértice **P-130**, de coordenadas N: 6.931.152,134 metros e E: 208.919,517 metros; Deste, segue confrontando com o imóvel constante da matrícula nº 1.189, de propriedade de Maria Inez Lunardi, com uma distância de 20,68 metros e azimute de 88°36'56" até o vértice **P-129**, de coordenadas N: 6.931.152,633 metros e E: 208.940,191*

metros; Deste, segue confrontando com o Lote Urbano nº 15, com uma distância de 16,72 metros e azimute de 170°02'26" até o vértice P-132, de coordenadas N: 6.931.136,170 metros e E: 208.943,082 metros; Deste, segue confrontando com o Lote Urbano nº 12, com uma distância de 19,65 metros e azimute de 261°27'02" até o vértice inicial da descrição deste perímetro. Todas as coordenadas aqui descritas estão georreferenciadas ao Sistema Geodésico Brasileiro, Meridiano Central 51° WGr e Datum SIRGAS2000, tendo desta forma todos os azimutes, distâncias, áreas e perímetros calculados no plano do Sistema de Projeção Universal Transversa de Mercator.

Lote urbano nº 12, da quadra 153, da REURB do Bairro Friski, com área de 518,08 m²,

localizado na Rua Beno Pauvels, Bairro Friski, Município de São Martinho, Estado do Rio Grande do Sul,

tendo seu perímetro descrito a seguir, no sentido horário, iniciando sua descrição no vértice P-79, de coordenadas N: 6.931.118,632 metros e E: 208.926,842 metros; Deste, segue confrontando com a Rua Beno Pauvels, com uma distância de 14,96 metros e azimute de 347°40'00" até o vértice P-131, de coordenadas N: 6.931.133,248 metros e E: 208.923,646 metros; Deste, segue confrontando com o Lote Urbano nº 11, com uma distância de 19,65 metros e azimute de 81°27'02" até o vértice P-132, de coordenadas N: 6.931.136,170 metros e E: 208.943,082 metros; Deste, segue confrontando com o Lote Urbano nº 15, com uma distância de 15,39 metros e azimute de 81°27'02" até o vértice P-78, de coordenadas N: 6.931.138,458 metros e E: 208.958,304 metros; Deste, segue confrontando com a Rua José Fridolino Klein, com uma distância de 14,97 metros e azimute de 170°36'57" até o vértice P-80, de coordenadas N: 6.931.123,692 metros e E: 208.960,744 metros; Deste, segue confrontando com o imóvel constante da matrícula nº 1.189, de propriedade de Maria Inez Lunardi, com uma distância de 34,28 metros e azimute de 261°30'39" até o vértice inicial da descrição deste perímetro. Todas as coordenadas aqui descritas estão georreferenciadas ao Sistema Geodésico Brasileiro, Meridiano Central 51° WGr e Datum SIRGAS2000, tendo desta forma todos os azimutes, distâncias, áreas e perímetros calculados no plano do Sistema de Projeção Universal Transversa de Mercator.

Lote urbano nº 15, da quadra 153, da REURB do Bairro Friski, com área de 246,13 m²,

localizado na Rua José Fridolino Klein, Bairro Friski, Município de São Martinho, Estado do Rio Grande do Sul,

tendo seu perímetro descrito a seguir, no sentido horário, iniciando sua descrição no vértice **P-54**, de coordenadas **N: 6.931.153,362 metros** e **E: 208.955,841 metros**; **Deste, segue confrontando com a Rua José Fridolino Klein, com uma distância de 15,11 metros e azimute de 170°36'57"** até o vértice **P-78**, de coordenadas **N: 6.931.138,458 metros** e **E: 208.958,304 metros**; **Deste, segue confrontando com o Lote Urbano nº 12, com uma distância de 15,39 metros e azimute de 261°27'02"** até o vértice **P-132**, de coordenadas **N: 6.931.136,170 metros** e **E: 208.943,082 metros**; **Deste, segue confrontando com o Lote Urbano nº 11, com uma distância de 16,72 metros e azimute de 350°02'26"** até o vértice **P-129**, de coordenadas **N: 6.931.152,633 metros** e **E: 208.940,191 metros**; **Deste, segue confrontando com o imóvel constante da matrícula nº 1.189, de propriedade de Maria Inez Lunardi, com uma distância de 15,67 metros e azimute de 87°20'01"** até o vértice inicial da descrição deste perímetro. Todas as coordenadas aqui descritas estão georreferenciadas ao Sistema Geodésico Brasileiro, Meridiano Central 51° WGr e Datum SIRGAS2000, tendo desta forma todos os azimutes, distâncias, áreas e perímetros calculados no plano do Sistema de Projeção Universal Transversa de Mercator.

Lote urbano nº 16, da quadra 153, da REURB do Bairro Friski, com área de 68,79 m²,

localizado na Rua José Fridolino Klein, Bairro Friski, Município de São Martinho, Estado do Rio Grande do Sul,

tendo seu perímetro descrito a seguir, no sentido horário, iniciando sua descrição no vértice **P-127**, de coordenadas **N: 6.931.179,275 metros** e **E: 208.951,558 metros**; **Deste, segue confrontando com a Rua José Fridolino Klein, com uma distância de 8,15 metros e azimute de 170°36'57"** até o vértice **P-128**, de coordenadas **N: 6.931.171,233 metros** e **E: 208.952,887 metros**; **Deste, segue confrontando com o imóvel constante da matrícula nº 1.189, de propriedade de Maria Inez Lunardi, com uma distância de 8,52 metros e azimute de 263°11'34"** até o vértice **P-125**, de coordenadas **N: 6.931.170,223 metros** e **E: 208.944,430 metros**; **Deste, segue confrontando com o Lote Urbano nº 17, com uma distância de 8,37 metros e azimute de 353°11'34"** até o vértice **P-126**, de coordenadas **N: 6.931.178,535 metros** e **E: 208.943,438 metros**; **Deste, segue confrontando com o Lote Urbano nº 17, com uma distância de 8,15 metros e azimute de 84°47'29"** até o vértice inicial da descrição deste perímetro. Todas as coordenadas aqui descritas estão georreferenciadas ao Sistema Geodésico Brasileiro, Meridiano Central 51° WGr e Datum SIRGAS2000, tendo desta forma

todos os azimutes, distâncias, áreas e perímetros calculados no plano do Sistema de Projeção Universal Transversa de Mercator.

Lote urbano nº 17, da quadra 153, da REURB do Bairro Friski, com área de 228,95 m²,

localizado na Rua José Fridolino Klein, Bairro Friski, Município de São Martinho, Estado do Rio Grande do Sul,

*tendo seu perímetro descrito a seguir, no sentido horário, iniciando sua descrição no vértice **P-123**, de coordenadas N: 6.931.186,840 metros e E: 208.950,308 metros; Deste, segue confrontando com a Rua José Fridolino Klein, com uma distância de 7,67 metros e azimute de 170°36'57" até o vértice **P-127**, de coordenadas N: 6.931.179,275 metros e E: 208.951,558 metros; Deste, segue confrontando com o Lote Urbano nº 16, com uma distância de 8,15 metros e azimute de 264°47'29" até o vértice **P-126**, de coordenadas N: 6.931.178,535 metros e E: 208.943,438 metros; Deste, segue confrontando com o Lote Urbano nº 16, com uma distância de 8,37 metros e azimute de 173°11'34" até o vértice **P-125**, de coordenadas N: 6.931.170,223 metros e E: 208.944,430 metros; Deste, segue confrontando com o imóvel constante da matrícula nº 1.189, de propriedade de Maria Inez Lunardi, com uma distância de 13,33 metros e azimute de 263°11'34" até o vértice **P-124**, de coordenadas N: 6.931.168,644 metros e E: 208.931,199 metros; Deste, segue confrontando com o mesmo imóvel, com uma distância de 2,70 metros e azimute de 354°44'07" até o vértice **P-117**, de coordenadas N: 6.931.171,335 metros e E: 208.930,951 metros; Deste, segue confrontando com o Lote Urbano nº 09, com uma distância de 6,04 metros e azimute de 354°44'07" até o vértice **P-118**, de coordenadas N: 6.931.177,347 metros e E: 208.930,397 metros; Deste, segue confrontando com o Lote Urbano nº 09, com uma distância de 6,08 metros e azimute de 74°33'52" até o vértice **P-119**, de coordenadas N: 6.931.178,966 metros e E: 208.936,261 metros; Deste, segue confrontando com o Lote Urbano nº 09, com uma distância de 5,99 metros e azimute de 346°38'52" até o vértice **P-114**, de coordenadas N: 6.931.184,798 metros e E: 208.934,876 metros; Deste, segue confrontando com o Lote Urbano nº 08, com uma distância de 15,57 metros e azimute de 82°27'44" até o vértice inicial da descrição deste perímetro. Todas as coordenadas aqui descritas estão georreferenciadas ao Sistema Geodésico Brasileiro, Meridiano Central 51° WGr e Datum SIRGAS2000, tendo desta forma todos os azimutes, distâncias, áreas e perímetros calculados no plano do Sistema de Projeção Universal Transversa de Mercator.*

Lote urbano nº 19, da quadra 153, da REURB do Bairro Friski, com área de 307,45 m²,

localizado na Rua José Fridolino Klein, Bairro Friski, Município de São Martinho, Estado do Rio Grande do Sul,

*tendo seu perímetro descrito a seguir, no sentido horário, iniciando sua descrição no vértice **P-112**, de coordenadas N: 6.931.276,092 metros e E: 208.935,557 metros; Deste, segue confrontando com a Rua José Fridolino Klein, com uma distância de 12,60 metros e azimuth de 170°36'57" até o vértice **P-113**, de coordenadas N: 6.931.263,664 metros e E: 208.937,611 metros; Deste, segue confrontando com o imóvel constante da matrícula nº 512, de propriedade de Rejane Griebler Bicca e Outros, com uma distância de 24,06 metros e azimuth de 256°38'45" até o vértice **P-111**, de coordenadas N: 6.931.258,108 metros e E: 208.914,204 metros; Deste, segue confrontando com o Lote Urbano nº 04, com uma distância de 12,87 metros e azimuth de 349°26'52" até o vértice **P-109**, de coordenadas N: 6.931.270,761 metros e E: 208.911,847 metros; Deste, segue confrontando com o imóvel constante da matrícula nº 512, de propriedade de Rejane Griebler Bicca e Outros, com uma distância de 24,30 metros e azimuth de 77°19'41" até o vértice inicial da descrição deste perímetro. Todas as coordenadas aqui descritas estão georreferenciadas ao Sistema Geodésico Brasileiro, Meridiano Central 51° WGr e Datum SIRGAS2000, tendo desta forma todos os azimutes, distâncias, áreas e perímetros calculados no plano do Sistema de Projeção Universal Transversa de Mercator.*

Quadra 159

Lote urbano nº 03, da quadra 159, da REURB do Bairro Friski, com área de 439,15 m²,

localizado na Rua Otto Steigel, Bairro Friski, Município de São Martinho, Estado do Rio Grande do Sul,

*tendo seu perímetro descrito a seguir, no sentido horário, iniciando sua descrição no vértice **P-08**, de coordenadas N: 6.931.269,307 metros e E: 208.798,103 metros; Deste, segue confrontando com a Rua Otto Steigel, com uma distância de 12,85 metros e azimuth de 234°26'37" até o vértice **P-07**, de coordenadas N: 6.931.261,835 metros e E: 208.787,650 metros; Deste, segue confrontando com o imóvel constante da matrícula nº 4.997, de propriedade de Everly Talyta Zugel e Outros, com uma distância de 16,35 metros e azimuth de 340°27'37" até o vértice **P-06**, de coordenadas N: 6.931.277,239 metros e E: 208.782,183 metros; Deste, segue confrontando com o imóvel constante da*

matrícula nº 4.998, de propriedade de Emilio Sinésio Klein, com uma distância de 19,77 metros e azimute de 340°27'37" até o vértice P-01, de coordenadas N: 6.931.295,873 metros e E: 208.775,570 metros; Deste, segue confrontando com o imóvel constante da matrícula nº 4.551, de propriedade de Maria Inez Lunardi e Outros, com uma distância de 12,41 metros e azimute de 50°42'48" até o vértice P-02, de coordenadas N: 6.931.303,730 metros e E: 208.785,174 metros; Deste, segue confrontando com o Lote Urbano nº 04, com uma distância de 36,77 metros e azimute de 159°24'48" até o vértice inicial da descrição deste perímetro. Todas as coordenadas aqui descritas estão georreferenciadas ao Sistema Geodésico Brasileiro, Meridiano Central 51° WGr e Datum SIRGAS2000, tendo desta forma todos os azimutes, distâncias, áreas e perímetros calculados no plano do Sistema de Projeção Universal Transversa de Mercator.

Lote urbano nº 04, da quadra 159, da REURB do Bairro Friski, com área de 471,52 m²,

localizado na Rua Otto Steigel, Bairro Friski, Município de São Martinho, Estado do Rio Grande do Sul,

tendo seu perímetro descrito a seguir, no sentido horário, iniciando sua descrição no vértice P-09, de coordenadas N: 6.931.276,683 metros e E: 208.808,423 metros; Deste, segue confrontando com a Rua Otto Steigel, com uma distância de 12,68 metros e azimute de 234°26'37" até o vértice P-08, de coordenadas N: 6.931.269,307 metros e E: 208.798,103 metros; Deste, segue confrontando com o Lote Urbano nº 03, com uma distância de 36,77 metros e azimute de 339°24'48" até o vértice P-02, de coordenadas N: 6.931.303,730 metros e E: 208.785,174 metros; Deste, segue confrontando com o imóvel constante da matrícula nº 4.551, de propriedade de Maria Inez Lunardi e Outros, com uma distância de 13,81 metros e azimute de 50°42'48" até o vértice P-03, de coordenadas N: 6.931.312,475 metros e E: 208.795,863 metros; Deste, segue confrontando com o Lote Urbano nº 05, com uma distância de 37,93 metros e azimute de 160°39'46" até o vértice inicial da descrição deste perímetro. Todas as coordenadas aqui descritas estão georreferenciadas ao Sistema Geodésico Brasileiro, Meridiano Central 51° WGr e Datum SIRGAS2000, tendo desta forma todos os azimutes, distâncias, áreas e perímetros calculados no plano do Sistema de Projeção Universal Transversa de Mercator.

Lote urbano nº 05, da quadra 159, da REURB do Bairro Friski, com área de 482,12 m²,

localizado na Rua Otto Steigel, Bairro Friski, Município de São Martinho, Estado do Rio Grande do Sul,

tendo seu perímetro descrito a seguir, no sentido horário, iniciando sua descrição no vértice **P-10**, de coordenadas **N: 6.931.284,035 metros** e **E: 208.818,708 metros**; **Deste, segue confrontando com a Rua Otto Steigel, com uma distância de 12,64 metros e azimuth de 234°26'37"** até o vértice **P-09**, de coordenadas **N: 6.931.276,683 metros** e **E: 208.808,423 metros**; **Deste, segue confrontando com o Lote Urbano nº 04, com uma distância de 37,93 metros e azimuth de 340°39'46"** até o vértice **P-03**, de coordenadas **N: 6.931.312,475 metros** e **E: 208.795,863 metros**; **Deste, segue confrontando com o imóvel constante da matrícula nº 4.551, de propriedade de Maria Inez Lunardi e Outros, com uma distância de 13,81 metros e azimuth de 50°42'48"** até o vértice **P-04**, de coordenadas **N: 6.931.321,220 metros** e **E: 208.806,552 metros**; **Deste, segue confrontando com o Lote Urbano nº 06, com uma distância de 39,12 metros e azimuth de 161°53'49"** até o vértice inicial da descrição deste perímetro. Todas as coordenadas aqui descritas estão georreferenciadas ao Sistema Geodésico Brasileiro, Meridiano Central 51° WGr e Datum SIRGAS2000, tendo desta forma todos os azimutes, distâncias, áreas e perímetros calculados no plano do Sistema de Projeção Universal Transversa de Mercator.

Lote urbano nº 06, da quadra 159, da REURB do Bairro Friski, com área de 445,18 m²,

localizado na Rua Otto Steigel, Bairro Friski, Município de São Martinho, Estado do Rio Grande do Sul,

tendo seu perímetro descrito a seguir, no sentido horário, iniciando sua descrição no vértice **P-11**, de coordenadas **N: 6.931.290,819 metros** e **E: 208.828,199 metros**; **Deste, segue confrontando com a Rua Otto Steigel, com uma distância de 11,67 metros e azimuth de 234°26'37"** até o vértice **P-10**, de coordenadas **N: 6.931.284,035 metros** e **E: 208.818,708 metros**; **Deste, segue confrontando com o Lote Urbano nº 05, com uma distância de 39,12 metros e azimuth de 341°53'49"** até o vértice **P-04**, de coordenadas **N: 6.931.321,220 metros** e **E: 208.806,552 metros**; **Deste, segue confrontando com o imóvel constante da matrícula nº 4.551, de propriedade de Maria Inez Lunardi e Outros, com uma distância de 12,22 metros e azimuth de 50°42'48"** até o vértice **P-05**, de coordenadas **N: 6.931.328,956 metros** e **E: 208.816,009 metros**; **Deste, segue confrontando com o imóvel constante da matrícula nº 4.046, de propriedade de Air de Souza Alvarenga, com uma distância de 40,04 metros e azimuth de 162°16'25"** até o vértice inicial da descrição deste perímetro. Todas as coordenadas aqui descritas estão georreferenciadas ao Sistema Geodésico Brasileiro, Meridiano Central 51° WGr e Datum SIRGAS2000, tendo desta forma

todos os azimutes, distâncias, áreas e perímetros calculados no plano do Sistema de Projeção Universal Transversa de Mercator.

Lote urbano nº 08, da quadra 159, da REURB do Bairro Friski, com área de 299,88 m²,

localizado na Rua Otto Steigel, Bairro Friski, Município de São Martinho, Estado do Rio Grande do Sul,

*tendo seu perímetro descrito a seguir, no sentido horário, iniciando sua descrição no vértice **P-15**, de coordenadas N: 6.931.311,947 metros e E: 208.857,758 metros; Deste, segue confrontando com a Rua Otto Steigel, com uma distância de 14,18 metros e azimute de 234°26'37" até o vértice **P-14**, de coordenadas N: 6.931.303,702 metros e E: 208.846,224 metros; Deste, segue confrontando com o imóvel constante da matrícula nº 4.046, de propriedade de Air de Souza Alvarenga, com uma distância de 24,79 metros e azimute de 344°00'06" até o vértice **P-12**, de coordenadas N: 6.931.327,529 metros e E: 208.839,392 metros; Deste, segue confrontando com o imóvel constante da matrícula nº 512, de propriedade de Rejane Griebler Bicca e Outros, com uma distância de 13,03 metros e azimute de 71°27'52" até o vértice **P-13**, de coordenadas N: 6.931.331,671 metros e E: 208.851,746 metros; Deste, segue confrontando com o mesmo imóvel, com uma distância de 20,62 metros e azimute de 163°02'49" até o vértice inicial da descrição deste perímetro. Todas as coordenadas aqui descritas estão georreferenciadas ao Sistema Geodésico Brasileiro, Meridiano Central 51° WGr e Datum SIRGAS2000, tendo desta forma todos os azimutes, distâncias, áreas e perímetros calculados no plano do Sistema de Projeção Universal Transversa de Mercator.*

Quadra 160

Lote urbano nº 02, da quadra 160, da REURB do Bairro Friski, com área de 447,49 m²,

localizado na Rua Otto Steigel, Bairro Friski, Município de São Martinho, Estado do Rio Grande do Sul,

*tendo seu perímetro descrito a seguir, no sentido horário, iniciando sua descrição no vértice **P-87**, de coordenadas N: 6.931.251,367 metros e E: 208.789,342 metros; Deste, segue confrontando com a Rua Otto Steigel, com uma distância de 3,30 metros e azimute de 54°26'37" até o vértice **P-86**, de coordenadas N: 6.931.253,284 metros e E: 208.792,024 metros; Deste, segue confrontando com o imóvel constante da matrícula nº 3.880, de propriedade de*

Nelci da Silva, com uma distância de 26,93 metros e azimuth de 168°20'02" até o vértice P-85, de coordenadas N: 6.931.226,912 metros e E: 208.797,469 metros; Deste, segue confrontando com o mesmo imóvel, com uma distância de 17,28 metros e azimuth de 62°47'53" até o vértice P-37, de coordenadas N: 6.931.234,812 metros e E: 208.812,838 metros; Deste, segue confrontando com o Lote Urbano nº 04, com uma distância de 16,48 metros e azimuth de 157°02'20" até o vértice P-38, de coordenadas N: 6.931.219,636 metros e E: 208.819,268 metros; Deste, segue confrontando com o Lote Urbano nº 27, com uma distância de 16,46 metros e azimuth de 237°06'23" até o vértice P-48, de coordenadas N: 6.931.210,698 metros e E: 208.805,448 metros; Deste, segue confrontando com o imóvel constante da matrícula nº 4.355, de propriedade de Maria Cláudia Alvarenga Soares, com uma distância de 5,48 metros e azimuth de 237°06'23" até o vértice P-88, de coordenadas N: 6.931.207,724 metros e E: 208.800,850 metros; Deste, segue confrontando com o imóvel constante da matrícula nº 2.648, de propriedade de Carlos de Siqueira, com uma distância de 19,37 metros e azimuth de 341°07'29" até o vértice P-63, de coordenadas N: 6.931.226,051 metros e E: 208.794,584 metros; Deste, segue confrontando com o Lote Urbano nº 32, com uma distância de 13,15 metros e azimuth de 348°15'33" até o vértice P-60, de coordenadas N: 6.931.238,926 metros e E: 208.791,908 metros; Deste, segue confrontando com o imóvel constante da matrícula nº 3.484, de propriedade de Evandro Carlos da Luz, com uma distância de 12,70 metros e azimuth de 348°20'38" até o vértice inicial da descrição deste perímetro. Todas as coordenadas aqui descritas estão georreferenciadas ao Sistema Geodésico Brasileiro, Meridiano Central 51° WGr e Datum SIRGAS2000, tendo desta forma todos os azimutes, distâncias, áreas e perímetros calculados no plano do Sistema de Projeção Universal Transversa de Mercator.

Lote urbano nº 04, da quadra 160, da REURB do Bairro Friski, com área de 482,80 m²,

localizado na Rua Otto Steigel, Bairro Friski, Município de São Martinho, Estado do Rio Grande do Sul,

tendo seu perímetro descrito a seguir, no sentido horário, iniciando sua descrição no vértice P-36, de coordenadas N: 6.931.260,410 metros e E: 208.801,993 metros; Deste, segue confrontando com a Rua Otto Steigel, com uma distância de 9,42 metros e azimuth de 54°26'37" até o vértice P-35, de coordenadas N: 6.931.265,885 metros e E: 208.809,653 metros; Deste, segue confrontando com o Lote Urbano nº 05, com uma distância de 46,61 metros e

*azimute de 153°33'25" até o vértice **P-39**, de coordenadas N: 6.931.224,151 metros e E: 208.830,409 metros; Deste, segue confrontando com o Lote Urbano nº 27, com uma distância de 12,02 metros e azimute de 247°56'38" até o vértice **P-38**, de coordenadas N: 6.931.219,636 metros e E: 208.819,268 metros; Deste, segue confrontando com o Lote Urbano nº 02, com uma distância de 16,48 metros e azimute de 337°02'20" até o vértice **P-37**, de coordenadas N: 6.931.234,812 metros e E: 208.812,838 metros; Deste, segue confrontando com o imóvel constante da matrícula nº 3.880, de propriedade de Nelci da Silva, com uma distância de 27,80 metros e azimute de 337°02'20" até o vértice inicial da descrição deste perímetro. Todas as coordenadas aqui descritas estão georreferenciadas ao Sistema Geodésico Brasileiro, Meridiano Central 51º WGr e Datum SIRGAS2000, tendo desta forma todos os azimutes, distâncias, áreas e perímetros calculados no plano do Sistema de Projeção Universal Transversa de Mercator.*

Lote urbano nº 05, da quadra 160, da REURB do Bairro Friski, com área de 458,24 m²,

localizado na Rua Otto Steigel, Bairro Friski, Município de São Martinho, Estado do Rio Grande do Sul,

*tendo seu perímetro descrito a seguir, no sentido horário, iniciando sua descrição no vértice **P-35**, de coordenadas N: 6.931.265,885 metros e E: 208.809,653 metros; Deste, segue confrontando com a Rua Otto Steigel, com uma distância de 3,04 metros e azimute de 54°26'37" até o vértice **P-44**, de coordenadas N: 6.931.267,652 metros e E: 208.812,125 metros; Deste, segue confrontando com o Lote Urbano nº 06, com uma distância de 19,47 metros e azimute de 153°33'25" até o vértice **P-43**, de coordenadas N: 6.931.250,217 metros e E: 208.820,796 metros; Deste, segue confrontando com o Lote Urbano nº 06, com uma distância de 11,06 metros e azimute de 61°16'14" até o vértice **P-42**, de coordenadas N: 6.931.255,532 metros e E: 208.830,494 metros; Deste, segue confrontando com o Lote Urbano nº 07, com uma distância de 2,63 metros e azimute de 61°16'14" até o vértice **P-41**, de coordenadas N: 6.931.256,797 metros e E: 208.832,802 metros; Deste, segue confrontando com o Lote Urbano nº 09, com uma distância de 9,13 metros e azimute de 156°51'21" até o vértice **P-40**, de coordenadas N: 6.931.248,407 metros e E: 208.836,388 metros; Deste, segue confrontando com o imóvel constante da matrícula nº 4.125, de propriedade de José Neri Carvalho, com uma distância de 15,29 metros e azimute de 170°32'56" até o vértice **P-47**, de coordenadas N: 6.931.233,319*

metros e E: 208.838,900 metros; Deste, segue confrontando com o Lote Urbano nº 11, com uma distância de 5,44 metros e azimute de 170°32'56" até o vértice P-46, de coordenadas N: 6.931.227,952 metros e E: 208.839,793 metros; Deste, segue confrontando com o Lote Urbano nº 11, com uma distância de 3,14 metros e azimute de 247°56'38" até o vértice P-45, de coordenadas N: 6.931.226,775 metros e E: 208.836,887 metros; Deste, segue confrontando com o Lote Urbano nº 27, com uma distância de 6,99 metros e azimute de 247°56'38" até o vértice P-39, de coordenadas N: 6.931.224,151 metros e E: 208.830,409 metros; Deste, segue confrontando com o Lote Urbano nº 04, com uma distância de 46,61 metros e azimute de 333°33'25" até o vértice inicial da descrição deste perímetro. Todas as coordenadas aqui descritas estão georreferenciadas ao Sistema Geodésico Brasileiro, Meridiano Central 51° WGr e Datum SIRGAS2000, tendo desta forma todos os azimutes, distâncias, áreas e perímetros calculados no plano do Sistema de Projeção Universal Transversa de Mercator.

Lote urbano nº 06, da quadra 160, da REURB do Bairro Friski, com área de 236,60 m²,

localizado na Rua Otto Steigel, Bairro Friski, Município de São Martinho, Estado do Rio Grande do Sul,

tendo seu perímetro descrito a seguir, no sentido horário, iniciando sua descrição no vértice P-44, de coordenadas N: 6.931.267,652 metros e E: 208.812,125 metros; Deste, segue confrontando com a Rua Otto Steigel, com uma distância de 12,56 metros e azimute de 54°26'37" até o vértice P-72, de coordenadas N: 6.931.274,956 metros e E: 208.822,345 metros; Deste, segue confrontando com o Lote Urbano nº 07, com uma distância de 21,06 metros e azimute de 157°14'24" até o vértice P-42, de coordenadas N: 6.931.255,532 metros e E: 208.830,494 metros; Deste, segue confrontando com o Lote Urbano nº 05, com uma distância de 11,06 metros e azimute de 241°16'14" até o vértice P-43, de coordenadas N: 6.931.250,217 metros e E: 208.820,796 metros; Deste, segue confrontando com o Lote Urbano nº 05, com uma distância de 19,47 metros e azimute de 333°33'25" até o vértice inicial da descrição deste perímetro. Todas as coordenadas aqui descritas estão georreferenciadas ao Sistema Geodésico Brasileiro, Meridiano Central 51° WGr e Datum SIRGAS2000, tendo desta forma todos os azimutes, distâncias, áreas e perímetros calculados no plano do Sistema de Projeção Universal Transversa de Mercator.

Lote urbano nº 07, da quadra 160, da REURB do Bairro Friski, com área de 443,53 m²,

localizado na Rua Otto Steigel, Bairro Friski, Município de São Martinho, Estado do Rio Grande do Sul,

*tendo seu perímetro descrito a seguir, no sentido horário, iniciando sua descrição no vértice **P-72**, de coordenadas N: 6.931.274,956 metros e E: 208.822,345 metros; Deste, segue confrontando com a Rua Otto Steigel, com uma distância de 23,81 metros e azimute de 54°26'37" até o vértice **P-74**, de coordenadas N: 6.931.288,800 metros e E: 208.841,712 metros; Deste, segue confrontando com a Rua Célia Goettems, com uma distância de 4,32 metros e azimute de 143°10'13" até o vértice **P-73**, de coordenadas N: 6.931.285,339 metros e E: 208.844,303 metros; Deste, segue confrontando com a Rua Célia Goettems, com uma distância de 15,07 metros e azimute de 168°09'27" até o vértice **P-70**, de coordenadas N: 6.931.270,591 metros e E: 208.847,396 metros; Deste, segue confrontando com o Lote Urbano nº 08, com uma distância de 10,44 metros e azimute de 253°37'07" até o vértice **P-71**, de coordenadas N: 6.931.267,646 metros e E: 208.837,378 metros; Deste, segue confrontando com o Lote Urbano nº 08, com uma distância de 7,40 metros e azimute de 160°15'58" até o vértice **P-68**, de coordenadas N: 6.931.260,677 metros e E: 208.839,878 metros; Deste, segue confrontando com o Lote Urbano nº 09, com uma distância de 8,07 metros e azimute de 241°16'14" até o vértice **P-41**, de coordenadas N: 6.931.256,797 metros e E: 208.832,801 metros; Deste, segue confrontando com o Lote Urbano nº 05, com uma distância de 2,63 metros e azimute de 241°16'14" até o vértice **P-42**, de coordenadas N: 6.931.255,532 metros e E: 208.830,494 metros; Deste, segue confrontando com o Lote Urbano nº 06, com uma distância de 21,06 metros e azimute de 337°14'24" até o vértice inicial da descrição deste perímetro. Todas as coordenadas aqui descritas estão georreferenciadas ao Sistema Geodésico Brasileiro, Meridiano Central 51° WGr e Datum SIRGAS2000, tendo desta forma todos os azimutes, distâncias, áreas e perímetros calculados no plano do Sistema de Projeção Universal Transversa de Mercator.*

Lote urbano nº 08, da quadra 160, da REURB do Bairro Friski, com área de 66,54 m²,

localizado na Rua Célia Goettems, Bairro Friski, Município de São Martinho, Estado do Rio Grande do Sul,

*tendo seu perímetro descrito a seguir, no sentido horário, iniciando sua descrição no vértice **P-70**, de coordenadas N: 6.931.270,591 metros e E:*

208.847,396 metros; *Deste, segue confrontando com a Rua Célia Goettems, com uma distância de 5,95 metros e azimuth de 168°09'27" até o vértice P-67, de coordenadas N: 6.931.264,766 metros e E: 208.848,617 metros;* *Deste, segue confrontando com o Lote Urbano nº 09, com uma distância de 9,65 metros e azimuth de 244°55'16" até o vértice P-68, de coordenadas N: 6.931.260,677 metros e E: 208.839,878 metros;* *Deste, segue confrontando com o Lote Urbano nº 07, com uma distância de 7,40 metros e azimuth de 340°15'58" até o vértice P-71, de coordenadas N: 6.931.267,646 metros e E: 208.837,378 metros;* *Deste, segue confrontando com o Lote Urbano nº 07, com uma distância de 10,44 metros e azimuth de 73°37'07" até o vértice inicial da descrição deste perímetro. Todas as coordenadas aqui descritas estão georreferenciadas ao Sistema Geodésico Brasileiro, Meridiano Central 51° WGr e Datum SIRGAS2000, tendo desta forma todos os azimutes, distâncias, áreas e perímetros calculados no plano do Sistema de Projeção Universal Transversa de Mercator.*

Lote urbano nº 09, da quadra 160, da REURB do Bairro Friski, com área de 187,22 m²,

localizado na Rua Célia Goettems, Bairro Friski, Município de São Martinho, Estado do Rio Grande do Sul,

tendo seu perímetro descrito a seguir, no sentido horário, iniciando sua descrição no vértice P-67, de coordenadas N: 6.931.264,766 metros e E: 208.848,617 metros; *Deste, segue confrontando com a Rua Célia Goettems, com uma distância de 13,58 metros e azimuth de 168°09'27" até o vértice P-69, de coordenadas N: 6.931.251,471 metros e E: 208.851,405 metros;* *Deste, segue confrontando com o imóvel constante da matrícula nº 4.125, de propriedade de José Neri Carvalho, com uma distância de 15,33 metros e azimuth de 258°27'57" até o vértice P-40, de coordenadas N: 6.931.248,407 metros e E: 208.836,388 metros;* *Deste, segue confrontando com o Lote Urbano nº 05, com uma distância de 9,13 metros e azimuth de 336°51'21" até o vértice P-41, de coordenadas N: 6.931.256,797 metros e E: 208.832,802 metros;* *Deste, segue confrontando com o Lote Urbano nº 07, com uma distância de 8,07 metros e azimuth de 61°16'14" até o vértice P-68, de coordenadas N: 6.931.260,677 metros e E: 208.839,878 metros;* *Deste, segue confrontando com o Lote Urbano nº 08, com uma distância de 9,65 metros e azimuth de 64°55'16" até o vértice inicial da descrição deste perímetro. Todas as coordenadas aqui descritas estão georreferenciadas ao Sistema Geodésico Brasileiro, Meridiano Central 51° WGr e Datum SIRGAS2000, tendo desta forma todos os azimutes, distâncias, áreas e*

perímetros calculados no plano do Sistema de Projeção Universal Transversa de Mercator.

Lote urbano nº 11, da quadra 160, da REURB do Bairro Friski, com área de 523,24 m²,

localizado na Rua Célia Goettems, Bairro Friski, Município de São Martinho, Estado do Rio Grande do Sul,

*tendo seu perímetro descrito a seguir, no sentido horário, iniciando sua descrição no vértice **P-64**, de coordenadas N: 6.931.241,046 metros e E: 208.853,591 metros; Deste, segue confrontando com a Rua Célia Goettems, com uma distância de 12,36 metros e azimuth de 168°09'27" até o vértice **P-66**, de coordenadas N: 6.931.228,949 metros e E: 208.856,128 metros; Deste, segue confrontando com o imóvel constante da matrícula nº 3.963, de propriedade de Marilei dos Santos, com uma distância de 11,17 metros e azimuth de 254°59'13" até o vértice **P-65**, de coordenadas N: 6.931.226,056 metros e E: 208.845,339 metros; Deste, segue confrontando com o mesmo imóvel, com uma distância de 9,02 metros e azimuth de 164°55'41" até o vértice **P-17**, de coordenadas N: 6.931.217,349 metros e E: 208.847,683 metros; Deste, segue confrontando com o Lote Urbano nº 13, com uma distância de 13,35 metros e azimuth de 164°55'41" até o vértice **P-18**, de coordenadas N: 6.931.204,455 metros e E: 208.851,156 metros; Deste, segue confrontando com o imóvel constante da matrícula nº 4.142, de propriedade de Abilio José Lunardi, com uma distância de 16,85 metros e azimuth de 164°55'41" até o vértice **P-23**, de coordenadas N: 6.931.188,186 metros e E: 208.855,537 metros; Deste, segue confrontando com o Lote Urbano nº 25, com uma distância de 9,45 metros e azimuth de 253°53'04" até o vértice **P-24**, de coordenadas N: 6.931.185,562 metros e E: 208.846,456 metros; Deste, segue confrontando com o Lote Urbano nº 27, com uma distância de 42,31 metros e azimuth de 346°55'43" até o vértice **P-45**, de coordenadas N: 6.931.226,775 metros e E: 208.836,887 metros; Deste, segue confrontando com o Lote Urbano nº 05, com uma distância de 3,14 metros e azimuth de 67°56'38" até o vértice **P-46**, de coordenadas N: 6.931.227,952 metros e E: 208.839,793 metros; Deste, segue confrontando com o Lote Urbano nº 05, com uma distância de 5,44 metros e azimuth de 350°32'56" até o vértice **P-47**, de coordenadas N: 6.931.233,319 metros e E: 208.838,900 metros; Deste, segue confrontando com o imóvel constante da matrícula nº 4.125, de propriedade de José Neri Carvalho, com uma distância de 16,60 metros e azimuth de 62°15'36" até o vértice inicial da descrição deste perímetro. Todas as coordenadas aqui descritas estão*

georreferenciadas ao Sistema Geodésico Brasileiro, Meridiano Central 51° WGr e Datum SIRGAS2000, tendo desta forma todos os azimutes, distâncias, áreas e perímetros calculados no plano do Sistema de Projeção Universal Transversa de Mercator.

Lote urbano nº 13, da quadra 160, da REURB do Bairro Friski, com área de 130,74 m²,

localizado na Rua Célia Goettems, Bairro Friski, Município de São Martinho, Estado do Rio Grande do Sul,

*tendo seu perímetro descrito a seguir, no sentido horário, iniciando sua descrição no vértice **P-16**, de coordenadas N: 6.931.219,192 metros e E: 208.858,174 metros; Deste, segue confrontando com a Rua Célia Goettems, com uma distância de 1,96 metros e azimute de 168°09'27" até o vértice **P-20**, de coordenadas N: 6.931.217,271 metros e E: 208.858,576 metros; Deste, segue confrontando com o imóvel constante da matrícula nº 4.142, de propriedade de Abilio José Lunardi, com uma distância de 10,15 metros e azimute de 168°09'27" até o vértice **P-19**, de coordenadas N: 6.931.207,337 metros e E: 208.860,659 metros; Deste, segue confrontando com o mesmo imóvel, com uma distância de 9,93 metros e azimute de 253°07'43" até o vértice **P-18**, de coordenadas N: 6.931.204,455 metros e E: 208.851,156 metros; Deste, segue confrontando com o Lote Urbano nº 11, com uma distância de 13,35 metros e azimute de 344°55'41" até o vértice **P-17**, de coordenadas N: 6.931.217,349 metros e E: 208.847,683 metros; Deste, segue confrontando com o imóvel constante da matrícula nº 3.963, de propriedade de Marilei dos Santos, com uma distância de 10,65 metros e azimute de 80°02'25" até o vértice inicial da descrição deste perímetro. Todas as coordenadas aqui descritas estão georreferenciadas ao Sistema Geodésico Brasileiro, Meridiano Central 51° WGr e Datum SIRGAS2000, tendo desta forma todos os azimutes, distâncias, áreas e perímetros calculados no plano do Sistema de Projeção Universal Transversa de Mercator.*

Lote urbano nº 15, da quadra 160, da REURB do Bairro Friski, com área de 608,91 m²,

localizado na Rua Beno Pauvels, Bairro Friski, Município de São Martinho, Estado do Rio Grande do Sul,

*tendo seu perímetro descrito a seguir, no sentido horário, iniciando sua descrição no vértice **P-56**, de coordenadas N: 6.931.199,398 metros e E: 208.895,875 metros; Deste, segue confrontando com a Rua Beno Pauvels, com*

uma distância de 19,52 metros e azimuth de 167°40'00" até o vértice P-59, de coordenadas N: 6.931.180,327 metros e E: 208.900,045 metros; Deste, segue confrontando com o Lote Urbano nº 16, com uma distância de 17,90 metros e azimuth de 262°51'52" até o vértice P-58, de coordenadas N: 6.931.178,104 metros e E: 208.882,283 metros; Deste, segue confrontando com o imóvel constante da matrícula nº 912, de propriedade de Iria Drechsler, com uma distância de 14,80 metros e azimuth de 263°50'08" até o vértice P-21, de coordenadas N: 6.931.176,515 metros e E: 208.867,569 metros; Deste, segue confrontando com o Lote Urbano nº 25, com uma distância de 14,57 metros e azimuth de 346°26'19" até o vértice P-22, de coordenadas N: 6.931.190,675 metros e E: 208.864,153 metros; Deste, segue confrontando com o imóvel constante da matrícula nº 4.142, de propriedade de Abilio José Lunardi, com uma distância de 3,01 metros e azimuth de 346°26'19" até o vértice P-57, de coordenadas N: 6.931.193,604 metros e E: 208.863,447 metros; Deste, segue confrontando com o mesmo imóvel, com uma distância de 32,94 metros e azimuth de 79°52'12" até o vértice inicial da descrição deste perímetro. Todas as coordenadas aqui descritas estão georreferenciadas ao Sistema Geodésico Brasileiro, Meridiano Central 51° WGr e Datum SIRGAS2000, tendo desta forma todos os azimutes, distâncias, áreas e perímetros calculados no plano do Sistema de Projeção Universal Transversa de Mercator.

Lote urbano nº 16, da quadra 160, da REURB do Bairro Friski, com área de 188,97 m²,

localizado na Rua Beno Pauvels, Bairro Friski, Município de São Martinho, Estado do Rio Grande do Sul,

tendo seu perímetro descrito a seguir, no sentido horário, iniciando sua descrição no vértice P-59, de coordenadas N: 6.931.180,327 metros e E: 208.900,045 metros; Deste, segue confrontando com a Rua Beno Pauvels, com uma distância de 10,15 metros e azimuth de 167°40'00" até o vértice P-84, de coordenadas N: 6.931.170,415 metros e E: 208.902,212 metros; Deste, segue confrontando com o imóvel constante da matrícula nº 4.623, de propriedade de Abilio José Lunardi, com uma distância de 16,31 metros e azimuth de 260°39'31" até o vértice P-83, de coordenadas N: 6.931.167,768 metros e E: 208.886,117 metros; Deste, segue confrontando com o imóvel constante da matrícula nº 912, de propriedade de Iria Drechsler, com uma distância de 1,90 metros e azimuth de 261°03'23" até o vértice P-82, de coordenadas N: 6.931.167,472 metros e E: 208.884,239 metros; Deste, segue confrontando com o mesmo imóvel, com uma

distância de 10,81 metros e azimute de 349°34'24" até o vértice P-58, de coordenadas N: 6.931.178,104 metros e E: 208.882,283 metros; Deste, segue confrontando com o Lote Urbano nº 15, com uma distância de 17,90 metros e azimute de 82°51'52" até o vértice inicial da descrição deste perímetro. Todas as coordenadas aqui descritas estão georreferenciadas ao Sistema Geodésico Brasileiro, Meridiano Central 51° WGr e Datum SIRGAS2000, tendo desta forma todos os azimutes, distâncias, áreas e perímetros calculados no plano do Sistema de Projeção Universal Transversa de Mercator.

Lote urbano nº 20, da quadra 160, da REURB do Bairro Friski, com área de 189,61 m²,

localizado na Rua Beno Pauvels, Bairro Friski, Município de São Martinho, Estado do Rio Grande do Sul,

tendo seu perímetro descrito a seguir, no sentido horário, iniciando sua descrição no vértice P-81, de coordenadas N: 6.931.139,982 metros e E: 208.908,867 metros; Deste, segue confrontando com a Rua Beno Pauvels, com uma distância de 13,45 metros e azimute de 167°40'00" até o vértice P-75, de coordenadas N: 6.931.126,842 metros e E: 208.911,740 metros; Deste, segue confrontando com o imóvel constante da matrícula nº 512, de propriedade de Rejane Griebler Bicca e Outros, com uma distância de 14,94 metros e azimute de 264°52'06" até o vértice P-76, de coordenadas N: 6.931.125,505 metros e E: 208.896,855 metros; Deste, segue confrontando com o mesmo imóvel, com uma distância de 12,85 metros e azimute de 351°37'25" até o vértice P-77, de coordenadas N: 6.931.138,218 metros e E: 208.894,983 metros; Deste, segue confrontando com o imóvel constante da matrícula nº 4.573, de propriedade de Egon Celson Zugel, com uma distância de 14,00 metros e azimute de 82°45'25" até o vértice inicial da descrição deste perímetro. Todas as coordenadas aqui descritas estão georreferenciadas ao Sistema Geodésico Brasileiro, Meridiano Central 51° WGr e Datum SIRGAS2000, tendo desta forma todos os azimutes, distâncias, áreas e perímetros calculados no plano do Sistema de Projeção Universal Transversa de Mercator.

Lote urbano nº 25, da quadra 160, da REURB do Bairro Friski, com área de 2.244,29 m²,

localizado na Rua Helvino Reinoldo Friski, Bairro Friski, Município de São Martinho, Estado do Rio Grande do Sul,

constando sobre o imóvel uma Área Não Edificável com área de 118,63 m², tendo seu perímetro descrito a seguir, no sentido horário, iniciando sua descrição no vértice **P-30**, de coordenadas N: 6.931.129,844 metros e E: 208.833,715 metros; **Deste**, segue confrontando com a Rua Helvino Reinoldo Friski, com uma distância de 29,32 metros e azimuth de 316°58'58" até o vértice **P-29**, de coordenadas N: 6.931.151,282 metros e E: 208.813,713 metros; **Deste**, segue confrontando com a Rua Helvino Reinoldo Friski, com uma distância de 3,35 metros e azimuth de 320°44'52" até o vértice **P-28**, de coordenadas N: 6.931.153,877 metros e E: 208.811,592 metros; **Deste**, segue confrontando com o Lote Urbano nº 26, com uma distância de 22,30 metros e azimuth de 57°36'14" até o vértice **P-27**, de coordenadas N: 6.931.165,822 metros e E: 208.830,418 metros; **Deste**, segue confrontando com o Lote Urbano nº 26, com uma distância de 13,00 metros e azimuth de 327°36'14" até o vértice **P-26**, de coordenadas N: 6.931.176,799 metros e E: 208.823,453 metros; **Deste**, segue confrontando com o Lote Urbano nº 27, com uma distância de 7,25 metros e azimuth de 57°36'14" até o vértice **P-25**, de coordenadas N: 6.931.180,685 metros e E: 208.829,578 metros; **Deste**, segue confrontando com o Lote Urbano nº 27, com uma distância de 17,57 metros e azimuth de 73°53'04" até o vértice **P-24**, de coordenadas N: 6.931.185,562 metros e E: 208.846,456 metros; **Deste**, segue confrontando com o Lote Urbano nº 11, com uma distância de 9,45 metros e azimuth de 73°53'04" até o vértice **P-23**, de coordenadas N: 6.931.188,186 metros e E: 208.855,537 metros; **Deste**, segue confrontando com o imóvel constante da matrícula nº 4.142, de propriedade de Abilio José Lunardi, com uma distância de 8,97 metros e azimuth de 73°53'04" até o vértice **P-22**, de coordenadas N: 6.931.190,675 metros e E: 208.864,153 metros; **Deste**, segue confrontando com o Lote Urbano nº 15, com uma distância de 14,57 metros e azimuth de 166°26'19" até o vértice **P-21**, de coordenadas N: 6.931.176,515 metros e E: 208.867,569 metros; **Deste**, segue confrontando com o imóvel constante da matrícula nº 912, de propriedade de Iria Drechsler, com uma distância de 25,30 metros e azimuth de 169°55'31" até o vértice **P-33**, de coordenadas N: 6.931.151,602 metros e E: 208.871,995 metros; **Deste**, segue confrontando com o imóvel constante da matrícula nº 4.573, de propriedade de Egon Celson Zugel, com uma distância de 2,37 metros e azimuth de 260°43'49" até o vértice **P-32**, de coordenadas N: 6.931.151,220 metros e E: 208.869,655 metros; **Deste**, segue confrontando com o mesmo imóvel, com uma distância de 5,12 metros e azimuth de 169°35'02" até o vértice **P-31**, de coordenadas N: 6.931.146,186 metros e E: 208.870,580 metros; **Deste**, segue confrontando com o imóvel constante da matrícula nº 2.346, de

propriedade de Everly Talyta Zugel e Outros, com uma distância de 40,32 metros e azimute de 246°05'37" até o vértice inicial da descrição deste perímetro. Todas as coordenadas aqui descritas estão georreferenciadas ao Sistema Geodésico Brasileiro, Meridiano Central 51° WGr e Datum SIRGAS2000, tendo desta forma todos os azimutes, distâncias, áreas e perímetros calculados no plano do Sistema de Projeção Universal Transversa de Mercator.

Lote urbano nº 26, da quadra 160, da REURB do Bairro Friski, com área de 300,00 m²,

localizado na Rua Helvino Reinoldo Friski, Bairro Friski, Município de São Martinho, Estado do Rio Grande do Sul,
*constando sobre o imóvel uma Área Não Edificável com área de 40,13 m², tendo seu perímetro descrito a seguir, no sentido horário, iniciando sua descrição no vértice **P-28**, de coordenadas N: 6.931.153,877 metros e E: 208.811,592 metros;*
*Deste, segue confrontando com a Rua Helvino Reinoldo Friski, com uma distância de 13,09 metros e azimute de 320°44'52" até o vértice **P-34**, de coordenadas N: 6.931.164,016 metros e E: 208.803,307 metros;*
*Deste, segue confrontando com o Lote Urbano nº 27, com uma distância de 23,86 metros e azimute de 57°36'14" até o vértice **P-26**, de coordenadas N: 6.931.176,799 metros e E: 208.823,453 metros;*
*Deste, segue confrontando com o Lote Urbano nº 25, com uma distância de 13,00 metros e azimute de 147°36'14" até o vértice **P-27**, de coordenadas N: 6.931.165,822 metros e E: 208.830,418 metros;*
Deste, segue confrontando com o Lote Urbano nº 25, com uma distância de 22,30 metros e azimute de 237°36'14" até o vértice inicial da descrição deste perímetro. Todas as coordenadas aqui descritas estão georreferenciadas ao Sistema Geodésico Brasileiro, Meridiano Central 51° WGr e Datum SIRGAS2000, tendo desta forma todos os azimutes, distâncias, áreas e perímetros calculados no plano do Sistema de Projeção Universal Transversa de Mercator.

Lote urbano nº 27, da quadra 160, da REURB do Bairro Friski, com área de 905,68 m²,

localizado na Rua Helvino Reinoldo Friski, Bairro Friski, Município de São Martinho, Estado do Rio Grande do Sul,
*constando sobre o imóvel uma Área Não Edificável com área de 10,24 m², tendo seu perímetro descrito a seguir, no sentido horário, iniciando sua descrição no vértice **P-34**, de coordenadas N: 6.931.164,016 metros e E: 208.803,307 metros;*
Deste, segue confrontando com a Rua Helvino Reinoldo Friski, com uma

distância de 4,03 metros e azimute de 320°18'11" até o vértice P-53, de coordenadas N: 6.931.167,119 metros e E: 208.800,732 metros; Deste, segue confrontando com o Lote Urbano nº 28, com uma distância de 42,50 metros e azimute de 57°36'14" até o vértice P-52, de coordenadas N: 6.931.189,891 metros e E: 208.836,620 metros; Deste, segue confrontando com o Lote Urbano nº 28, com uma distância de 12,00 metros e azimute de 328°03'49" até o vértice P-51, de coordenadas N: 6.931.200,076 metros e E: 208.830,272 metros; Deste, segue confrontando com o imóvel constante da matrícula nº 4.124, de propriedade de Nasir Martiliano Ribeiro, com uma distância de 11,50 metros e azimute de 328°03'49" até o vértice P-50, de coordenadas N: 6.931.209,839 metros e E: 208.824,186 metros; Deste, segue confrontando com o mesmo imóvel, com uma distância de 15,95 metros e azimute de 235°26'49" até o vértice P-49, de coordenadas N: 6.931.200,790 metros e E: 208.811,046 metros; Deste, segue confrontando com o imóvel constante da matrícula nº 4.355, de propriedade de Maria Cláudia Alvarenga Soares, com uma distância de 11,38 metros e azimute de 330°32'17" até o vértice P-48, de coordenadas N: 6.931.210,698 metros e E: 208.805,448 metros; Deste, segue confrontando com o Lote Urbano nº 02, com uma distância de 16,46 metros e azimute de 57°06'23" até o vértice P-38, de coordenadas N: 6.931.219,636 metros e E: 208.819,268 metros; Deste, segue confrontando com o Lote Urbano nº 04, com uma distância de 12,02 metros e azimute de 67°56'38" até o vértice P-39, de coordenadas N: 6.931.224,150 metros e E: 208.30,409 metros; Deste, segue confrontando com o Lote Urbano nº 05, com uma distância de 6,99 metros e azimute de 67°56'38" até o vértice P-45, de coordenadas N: 6.931.226,775 metros e E: 208.836,887 metros; Deste, segue confrontando com o Lote Urbano nº 11, com uma distância de 42,31 metros e azimute de 166°55'43" até o vértice P-24, de coordenadas N: 6.931.185,562 metros e E: 208.846,456 metros; Deste, segue confrontando com o Lote Urbano nº 25, com uma distância de 17,57 metros e azimute de 253°53'04" até o vértice P-25, de coordenadas N: 6.931.180,685 metros e E: 208.829,578 metros; Deste, segue confrontando com o Lote Urbano nº 25, com uma distância de 7,25 metros e azimute de 237°36'14" até o vértice P-26, de coordenadas N: 6.931.176,799 metros e E: 208.823,453 metros; Deste, segue confrontando com o Lote Urbano nº 26, com uma distância de 23,86 metros e azimute de 237°36'14" até o vértice inicial da descrição deste perímetro. Todas as coordenadas aqui descritas estão georreferenciadas ao Sistema Geodésico Brasileiro, Meridiano Central 51° WGr e Datum SIRGAS2000, tendo desta forma todos os azimutes,

distâncias, áreas e perímetros calculados no plano do Sistema de Projeção Universal Transversa de Mercator.

Lote urbano nº 28, da quadra 160, da REURB do Bairro Friski, com área de 493,44 m²,

localizado na Rua Helvino Reinoldo Friski, Bairro Friski, Município de São Martinho, Estado do Rio Grande do Sul,

*constando sobre o imóvel uma Área Não Edificável com área de 23,23 m², tendo seu perímetro descrito a seguir, no sentido horário, iniciando sua descrição no vértice **P-53**, de coordenadas **N: 6.931.167,119 metros** e **E: 208.800,732 metros**;*

***Deste, segue confrontando com a Rua Helvino Reinoldo Friski, com uma distância de 10,89 metros e azimuth de 320°18'11"** até o vértice **P-55**, de coordenadas **N: 6.931.175,499 metros** e **E: 208.793,775 metros**; **Deste, segue confrontando com o imóvel constante da matrícula nº 4.124, de propriedade de Nasir Martiliano Ribeiro, com uma distância de 44,00 metros e azimuth de 56°02'35"** até o vértice **P-51**, de coordenadas **N: 6.931.200,076 metros** e **E: 208.830,272 metros**; **Deste, segue confrontando com o Lote Urbano nº 27, com uma distância de 12,00 metros e azimuth de 148°03'49"** até o vértice **P-52**, de coordenadas **N: 6.931.189,891 metros** e **E: 208.836,620 metros**; **Deste, segue confrontando com o Lote Urbano nº 27, com uma distância de 42,50 metros e azimuth de 237°36'14"** até o vértice inicial da descrição deste perímetro. Todas as coordenadas aqui descritas estão georreferenciadas ao Sistema Geodésico Brasileiro, Meridiano Central 51° WGr e Datum SIRGAS2000, tendo desta forma todos os azimutes, distâncias, áreas e perímetros calculados no plano do Sistema de Projeção Universal Transversa de Mercator.*

Lote urbano nº 32, da quadra 160, da REURB do Bairro Friski, com área de 295,70 m²,

localizado na Rua Helvino Reinoldo Friski, Bairro Friski, Município de São Martinho, Estado do Rio Grande do Sul,

*tendo seu perímetro descrito a seguir, no sentido horário, iniciando sua descrição no vértice **P-62**, de coordenadas **N: 6.931.213,228 metros** e **E: 208.772,968 metros**; **Deste, segue confrontando com a Rua Helvino Reinoldo Friski, com uma distância de 12,36 metros e azimuth de 351°27'19"** até o vértice **P-61**, de coordenadas **N: 6.931.225,455 metros** e **E: 208.771,131 metros**; **Deste, segue confrontando com o imóvel constante da matrícula nº 3.484, de propriedade de Evandro Carlos da Luz, com uma distância de 24,76 metros e***

azimute de 57°02'32" até o vértice P-60, de coordenadas N: 6.931.238,926 metros e E: 208.791,908 metros; Deste, segue confrontando com o Lote Urbano nº 02, com uma distância de 13,15 metros e azimute de 168°15'33" até o vértice P-63, de coordenadas N: 6.931.226,051 metros e E: 208.794,584 metros; Deste, segue confrontando com o imóvel constante da matrícula nº 2.648, de propriedade de Carlos de Siqueira, com uma distância de 25,13 metros e azimute de 239°19'21" até o vértice inicial da descrição deste perímetro. Todas as coordenadas aqui descritas estão georreferenciadas ao Sistema Geodésico Brasileiro, Meridiano Central 51° WGr e Datum SIRGAS2000, tendo desta forma todos os azimutes, distâncias, áreas e perímetros calculados no plano do Sistema de Projeção Universal Transversa de Mercator.

Segue em anexo os projetos de regularização fundiária, denominados T-01 a T-03.

São Martinho, SC, 07 de Dezembro de 2023.

Assinatura do Responsável Técnico:

*Geoset Engenharia e Topografia Ltda
CNPJ: 14.309.577/0001-94I
Idacir Antonio Siviero
Engenheiro Civil
CREA/SC nº 035.727-0*

Assinatura do Requerente:

*Município de São Martinho
CNPJ: 87.613.097/0001-96*

Relação de Confrontações - Área nº 01					
Vértice	Para	Distâncias (m)	Azimutes (Gms)	Proprietários	Matrícula
M-01	M-02	49,84	234°2637"	Rua Otto Steigel	
M-02	M-03	16,35	340°2737"	Everly Talyta Zugel e Outros	4.997
M-03	M-04	19,77	340°2737"	Emílio Siniesko Klein	4.998
M-04	M-05	52,25	50°42'48"	Maria Inez Lunardi e Outros	4.551
M-05	M-01	40,04	162°1628"	Air de Souza Alavenga	4.046

Relação de Confrontações - Área nº 02					
Vértice	Para	Distâncias (m)	Azimutes (Gms)	Proprietários	Matrícula
M-06	M-07	14,18	234°2637"	Rua Otto Steigel	
M-07	M-08	24,79	344°0006"	Air de Souza Alavenga	4.046
M-08	M-09	13,03	71°2752"	Rejane Grebler Bicca e Outros	512
M-09	M-06	20,62	163°0249"		

Relação de Confrontações - Área nº 03					
Vértice	Para	Distâncias (m)	Azimutes (Gms)	Proprietários	Matrícula
M-10	M-11	4,32	143°1013"	Rua Célia Goettens	
M-11	M-12	34,80	168°0927"		
M-12	M-13	10,33	268°2757"		
M-13	M-14	15,29	170°2392"	José Neri Carvalho	4.125
M-14	M-15	16,60	62°1536"		
M-15	M-16	12,36	168°0927"	Rua Célia Goettens	
M-16	M-17	11,17	254°5913"		
M-17	M-18	9,92	154°5541"	Marieli dos Santos	3.963
M-18	M-19	10,95	80°0225"		
M-19	M-20	1,96	168°0927"	Rua Célia Goettens	
M-20	M-21	10,15	168°0927"		
M-21	M-22	9,93	253°0743"		
M-22	M-23	16,85	154°5541"	Abílio José Lunardi	4.142
M-23	M-24	8,97	73°5204"		
M-24	M-25	3,01	349°2619"		
M-25	M-26	32,94	79°5212"		
M-26	M-27	29,67	167°4000"	Rua Beno Pauvels	
M-27	M-28	16,31	260°3931"	Egon Cetson Zugel	4.623
M-28	M-29	1,30	261°0323"		
M-29	M-30	10,81	349°3424"	Ira Drechsler	912
M-30	M-31	14,80	263°5008"		
M-31	M-32	25,30	169°5531"		
M-32	M-33	2,37	260°4349"	Egon Cetson Zugel	4.573
M-33	M-34	5,12	169°5952"		
M-34	M-35	40,32	246°0537"	Everly Talyta Zugel e Outros	2.346
M-35	M-36	29,32	316°5658"		
M-36	M-37	16,44	320°4452"	Rua Helvino Reinoldo Friski	
M-37	M-38	14,92	320°1811"		
M-38	M-39	44,20	96°0235"		
M-39	M-40	11,50	329°0349"	Nasir Martiano Ribeiro	4.124
M-40	M-41	15,95	239°2649"		
M-41	M-42	11,38	330°3217"	Maria Cláudia Alavenga Soares	4.355
M-42	M-43	5,48	237°0623"		
M-43	M-44	19,37	341°0729"	Carlos de Siqueira	2.648
M-44	M-45	25,13	239°1921"		
M-45	M-46	12,36	351°2719"	Rua Helvino Reinoldo Friski	
M-46	M-47	24,76	57°0232"	Evandro Carlos da Luz	3.484
M-47	M-48	12,70	348°2038"		
M-48	M-49	3,30	54°2697"	Rua Otto Steigel	
M-49	M-50	26,59	168°2002"		
M-50	M-51	17,28	62°4753"	Nelso da Silva	3.880
M-51	M-52	27,80	337°0220"		
M-52	M-03	25,02	54°2637"		
M-53	M-10	23,81	54°2637"	Rua Otto Steigel	

Sistema Geodésico Brasileiro - Sirgas2000
Sistema de Projeção - Sistema Universal Transverso de Mercator
Fuso 22S / Meridiano Central S1W
Distâncias no Sistema de Projeção UTM
Altitudes - Cotas Geométricas

Coordenadas UTM (m)		
Vértices	NORTE	ESTE
M-01	6931290,819	208828,199
M-02	6931261,835	208787,690
M-03	6931277,239	208792,163
M-04	6931286,873	208775,570
M-05	6931328,956	208816,009
M-06	6931311,947	208857,708
M-07	6931303,702	208846,224
M-08	6931327,529	208839,392
M-09	6931331,671	208851,746
M-10	6931286,800	208841,712
M-11	6931285,339	208844,303
M-12	6931251,471	208851,405
M-13	6931246,407	208836,398
M-14	6931235,319	208836,900
M-15	6931241,046	208853,591
M-16	6931228,949	208856,128
M-17	6931226,056	208845,339
M-18	6931217,340	208847,683
M-19	6931219,192	208858,174
M-20	6931212,271	208858,576
M-21	6931207,337	208860,659
M-22	6931204,455	208851,156
M-23	6931188,186	208855,537
M-24	6931190,675	208864,163
M-25	6931193,604	208863,347
M-26	6931199,398	208895,675
M-27	6931170,415	208902,212
M-28	6931167,768	208896,117
M-29	6931167,472	208894,299
M-30	6931178,104	208892,283
M-31	6931176,515	208867,569
M-32	6931151,602	208871,995
M-33	6931151,220	208869,655
M-34	6931146,185	208870,580
M-35	6931199,844	208832,715
M-36	6931151,282	208813,713
M-37	6931164,016	208803,307
M-38	6931175,490	208793,775
M-39	6931200,076	208830,272
M-40	6931205,859	208824,186
M-41	6931200,793	208811,046
M-42	6931210,688	208805,448
M-43	6931207,724	208800,850

Coordenadas UTM (m)		
Vértices	NORTE	ESTE
M-44	6931226,051	208794,584
M-45	6931213,228	208772,968
M-46	6931225,455	208771,131
M-47	6931238,968	208791,998
M-48	6931251,367	208789,342
M-49	6931253,284	208792,024
M-50	6931226,912	208787,459
M-51	6931234,812	208812,638
M-52	6931260,410	208801,993
M-53	6931274,996	208822,345
M-54	6931284,289	208877,314
M-55	6931246,900	208865,489
M-56	6931245,242	208860,225
M-57	6931263,797	208856,699
M-58	6931282,956	208853,132
M-59	6931284,979	208864,254
M-60	6931281,716	208865,007
M-61	6931254,135	208897,215
M-62	6931315,754	208863,742
M-63	6931319,588	208865,959
M-64	6931324,524	208901,380
M-65	6931314,153	208903,586
M-66	6931270,761	208911,847
M-67	6931276,092	208935,057
M-68	6931283,664	208937,011
M-69	6931258,108	208914,204
M-70	6931168,827	208915,867
M-71	6931199,735	208909,109
M-72	6931200,315	208928,301
M-73	6931200,911	208947,382
M-74	6931171,233	208952,887
M-75	6931168,644	208931,199
M-76	6931171,335	208930,951
M-77	6931139,982	208908,967
M-78	6931136,842	208911,740
M-79	6931125,505	208906,855
M-80	6931138,218	208894,983
M-81	6931118,632	208926,842
M-82	6931152,134	208919,517
M-83	6931152,633	208940,191
M-84	6931153,382	208955,841
M-85	6931123,692	208960,744

Relação de Confrontações - Área nº 04					
Vértice	Para	Distâncias (m)	Azimutes (Gms)	Proprietários	Matrícula
M-54	M-55	38,27	167°4000"	Rua Beno Pauvels	
M-55	M-56	25,32	266°1441"	Mitá Docossa de Frederico Westphalen	4.400
M-56	M-57	18,89	349°1428"		
M-57	M-58	19,09	349°1407"		
M-58	M-59	11,38	77°4231"		
M-59	M-60	3,35	167°0011"	Rejane Grebler Bicca e Outros	512
M-60	M-54	12,57	78°1131"		

Relação de Confrontações - Área nº 05					
Vértice	Para	Distâncias (m)	Azimutes (Gms)	Proprietários	Matrícula
M-61	M-62	63,07	347°4000"	Rua Beno Pauvels	
M-62	M-63	4,44	29°5834"	Rua Otto Steigel	
M-63	M-64	16,19	72°1708"		
M-64	M-65	10,60	167°5927"		
M-65	M-66	44,17	169°1318"	Rejane Grebler Bicca e Outros	512
M-66	M-67	24,30	77°1941"		
M-67	M-68	12,60	170°3657"	Rua José Fridolino Klein	
M-68	M-69	24,06	256°3845"	Rejane Grebler Bicca e Outros	512
M-69	M-61	17,45	256°5016"		

Relação de Confrontações - Área nº 06					
Vértice	Para	Distâncias (m)	Azimutes (Gms)	Proprietários	Matrícula
M-70	M-71	31,63	347°4000"	Rua Beno Pauvels	
M-71	M-72	19,20	89°1600"	Arlie Barros dos Santos	3.105
M-72	M-73	19,69	88°1600"	Arlie Barros dos Santos	3.936
M-73	M-74	30,08	170°3657"	Rua José Fridolino Klein	
M-74	M-75	21,85	263°1134"		
M-75	M-76	2,70	354°4407"	Maria Inez Lunardi	1.189
M-76	M-70	15,29	260°3349"		

Relação de Confrontações - Área nº 07					
Vértice	Para	Distâncias (m)	Azimutes (Gms)	Proprietários	Matrícula
M-77	M-78	13,45	167°4000"	Rua Beno Pauvels	
M-78	M-79	14,94	264°5206"	Rejane Grebler Bicca e Outros	512
M-79	M-80	12,85	351°3725"	Egon Cetson Zugel	4.573
M-80	M-77	14,00	82°4529"		

Relação de Confrontações - Área nº 08					
Vértice	Para	Distâncias (m)	Azimutes (Gms)	Proprietários	Matrícula
M-81	M-82	34,29	347°4000"	Rua Beno Pauvels	
M-82	M-83	20,48	89°1600"	Arlie Barros dos Santos	3.105
M-83	M-84	15,67	87°2001"	Arlie Barros dos Santos	3.936
M-84	M-85	30,08	170°3657"	Rua José Fridolino Klein	
M-85	M-81	34,28	261°3039"	Sirineu de Lima	4.561

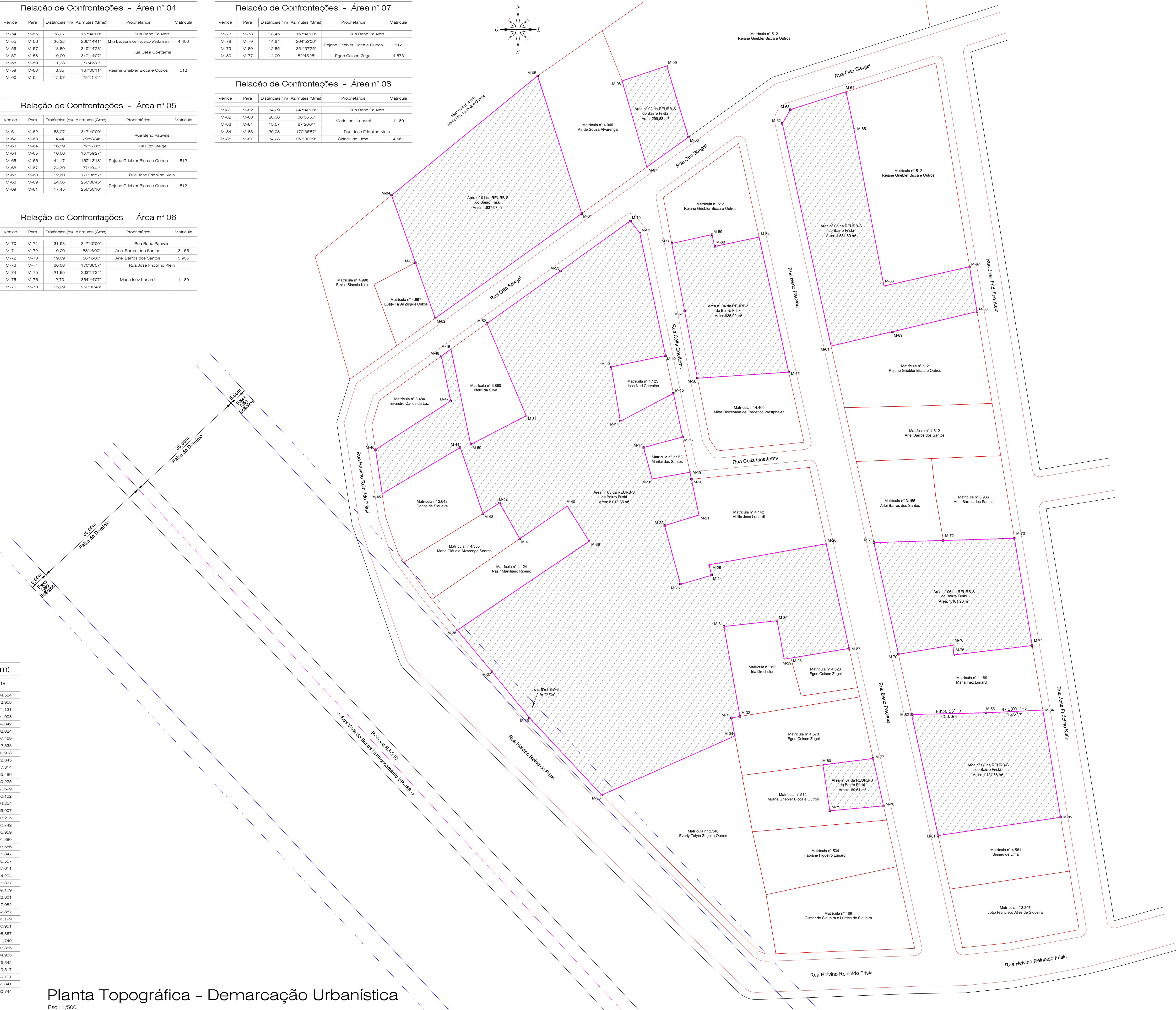

Relação de Áreas Ocupadas pela REURB			
Área	Matrícula	Área (m²)	Área Total (m²)
Área nº 01 da REURB-S do Bairro Friski	2.239	615,41	1.837,97
	3.039	471,52	
	3.932	268,92	
Área nº 02 da REURB-S do Bairro Friski	4.201	482,12	299,88
	512	299,88	
	512	188,97	
Área nº 03 da REURB-S do Bairro Friski	2.239	5.053,58	8.013,38
	2.342	295,70	
	3.028	240,20	
	3.237	244,53	
	4.124	493,44	
	4.125	187,22	
	4.376	700,84	
	4.619	608,90	
	512	935,00	
	512	1.531,69	
Área nº 04 da REURB-S do Bairro Friski	512	935,00	935,00
Área nº 05 da REURB-S do Bairro Friski	512	1.531,69	1.531,69
Área nº 06 da REURB-S do Bairro Friski	2.165	542,57	1.161,20
Área nº 07 da REURB-S do Bairro Friski	5.157	618,63	
Área nº 08 da REURB-S do Bairro Friski	512	189,61	189,61
	4.039	518,08	1.124,68
	2.236	606,60	
Total			15.093,41

Relação de Matrículas			
Imóvel	Área Matriculada (m²)	Área a ser Ocupada pela REURB (m²)	Área Remanescente (m²)
Matrícula nº 512	10.505,52	3.145,15	7.360,37
Matrícula nº 2.165	502,50	502,50	-
Matrícula nº 2.236	572,75	572,75	-
Matrícula nº 2.239	6.132,52	5.668,99	463,53
Matrícula nº 2.342	300,00	300,00	-
Matrícula nº 3.028	300,00	300,00	-
Matrícula nº 3.039	450,00	450,00	-
Matrícula nº 3.237	300,00	300,00	-
Matrícula nº 3.932	300,00	300,00	-
Matrícula nº 4.039	517,50	517,50	-
Matrícula nº 4.124	1.000,00	493,44	506,56
Matrícula nº 4.125	350,00	187,22	162,78
Matrícula nº 4.201	429,53	429,53	-
Matrícula nº 4.376	754,25	754,25	-
Matrícula nº 4.619	725,00	725,00	-
Matrícula nº 5.157	517,00	517,00	-

Legenda

- Perímetro da Regularização
- Área a ser Regularizada

Coordenadas UTM (m)		
Vértices	NORTE	ESTE
P-108	6032266,946	200904,438
P-109	6032270,761	200911,845
P-110	6032254,135	200897,214
P-111	6032258,108	200914,204
P-112	6032276,092	200905,526
P-113	6032263,664	200907,611
P-114	6032267,798	200908,768
P-115	6032281,756	200910,400
P-116	6032168,827	200895,867
P-117	6032171,335	200900,951
P-118	6032177,347	200900,397
P-119	6032178,986	200900,969
P-120	6032200,911	200917,262
P-121	6032200,315	200908,301
P-122	6032199,735	200909,109
P-123	6032186,840	200905,308
P-124	6032168,644	200901,199
P-125	6032176,223	200903,438
P-126	6032176,535	200943,438
P-127	6032178,275	200901,558
P-128	6032157,233	200902,687
P-129	6032152,633	200904,191
P-130	6032154,134	200904,666
P-131	6032133,248	200902,646
P-132	6032136,170	200945,058

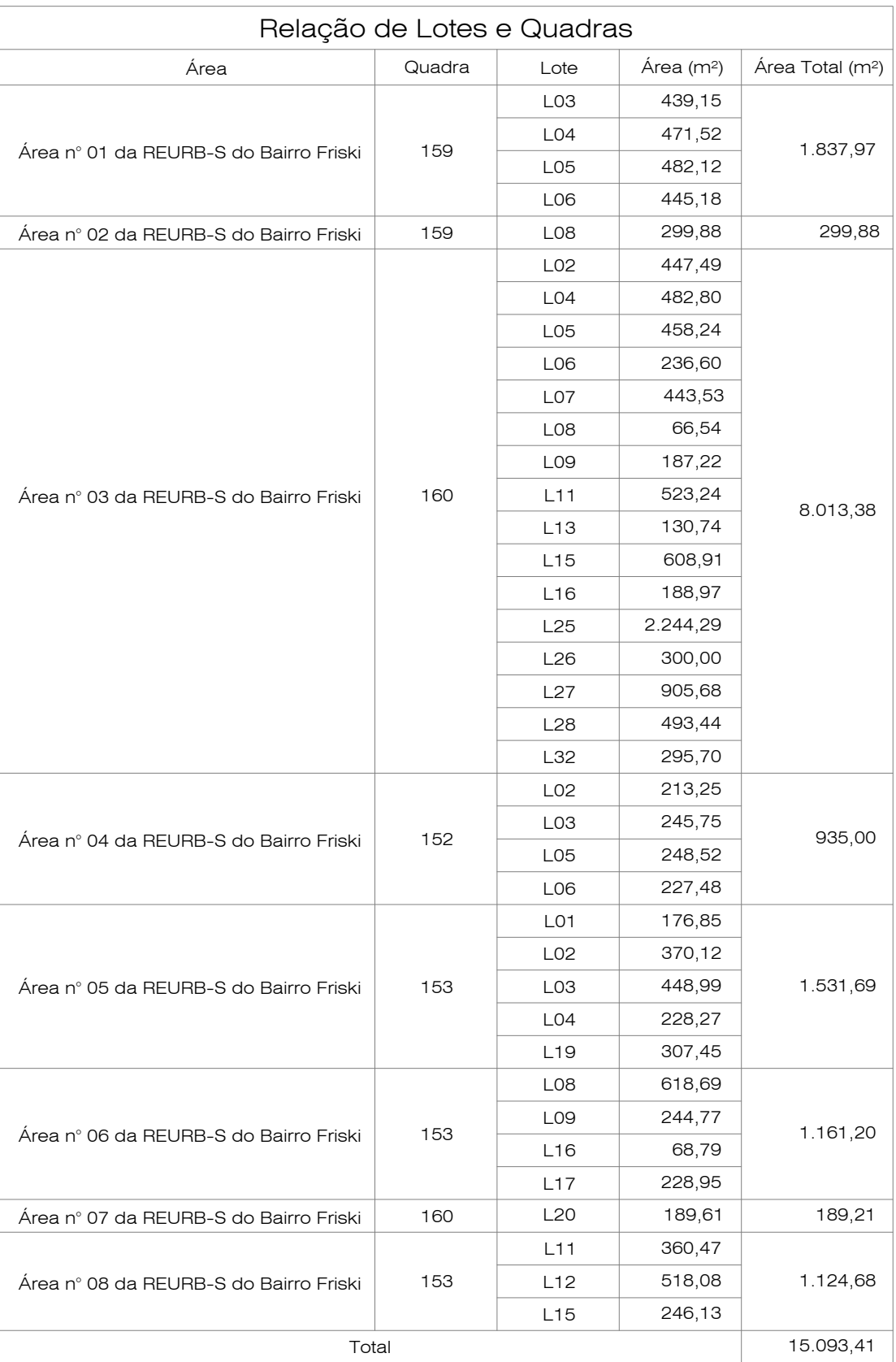

- ### Legenda
- | | | | |
|---|------------------------------|---|---------------------------------------|
| | Perímetro da Regularização | | Eixo da Rodovia |
| | Alinhamento dos Terrenos | | Limite da Faixa de Domínio da Rodovia |
| | Alinhamento dos Meios-fios | | Limite da Faixa Não Edificável |
|  | Área de Faixa Não Edificável | | |

Para uso da Aprovação

Geoset
Engenharia e Topografia Ltda

Av. Nereu Ramos, 75-D, Sala 901-A
Edifício CPC, Chapeco, SC
Fone: (0.49) 9.9964.1689 / 9.9969.1025
www.geoset.com.br
geosetengenharia@gmail.com

Projeto:		Regularização Fundiária Urbana	
Proprietário:		Município de São Martinho	
Endereço da Obra:		Bairro Friski, São Martinho, RS.	
Conteúdo:	Planta Topográfica - Lotes Relação de Lotes e Quadras Relação de Coordenadas UTM		Data: 07.12.2023
			Escala: Indicadas
Ass. Responsável Técnico:			Prancha: T-02
<div style="text-align: center;"> <hr/> Idacir Antonio Siviero Engenheiro Civil CREA/ SC 35.727-0 </div>			

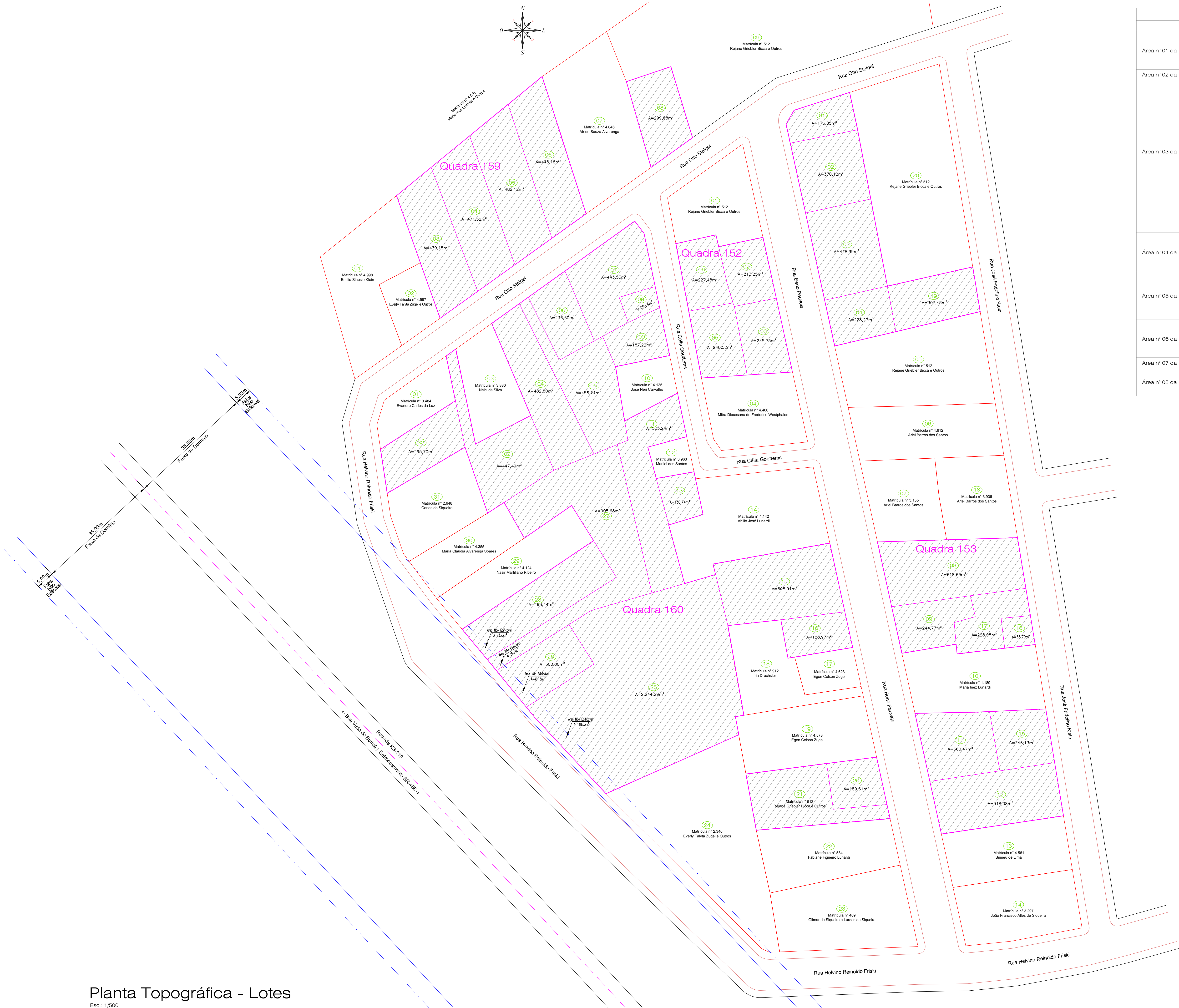

Relação de Lotes e Quadras				
Área	Quadra	Lote	Área (m²)	Área Total (m²)
Área nº 01 da REURB-S do Bairro Friski	159	L03	439,15	1.837,97
		L04	471,52	
		L05	482,12	
		L06	445,18	
Área nº 02 da REURB-S do Bairro Friski	159	L08	299,88	299,88
		L02	447,49	
		L04	482,80	
		L05	458,24	
Área nº 03 da REURB-S do Bairro Friski	160	L06	236,60	8.013,38
		L07	443,53	
		L08	66,54	
		L09	187,22	
		L11	523,24	
		L13	130,74	
		L15	608,91	
		L16	188,97	
		L25	2.244,29	
		L26	300,00	
		L27	905,68	
		L28	493,44	
		L32	295,70	
		L02	213,25	
		L03	245,75	
		L05	248,52	
Área nº 04 da REURB-S do Bairro Friski	152	L06	227,48	935,00
		L01	176,85	
		L02	370,12	
		L03	448,99	
Área nº 05 da REURB-S do Bairro Friski	153	L04	228,27	1.531,69
		L19	307,45	
		L08	618,69	
		L09	244,77	
Área nº 06 da REURB-S do Bairro Friski	153	L16	68,79	1.161,20
		L17	228,95	
		L20	189,61	
Área nº 07 da REURB-S do Bairro Friski	160	L11	360,47	189,61
		L12	518,08	
Área nº 08 da REURB-S do Bairro Friski	153	L15	246,13	1.124,68
		L15	246,13	

- Legenda
- Perímetro da Regularização

Lotes a serem Regularizados

Alinhamento dos Terrenos

Alinhamento dos Meios-fios

Eixo da Rodovia

Limite da Faixa de Domínio da Rodovia

Limite da Faixa Não Edificável

Para uso da Aprovação:

Geoset

Engenharia e Topografia Ltda

Av. Nereu Ramos, 75-D, Sala 901-A

Edifício OPC, Chapecó, SC

Fone: (0-49) 9.9964-1689 / 9.9965-1025

www.geoset.com.br

geosetengenharia@gmail.com

Projeto: Regularização Fundiária Urbana	
Proprietário: Município de São Martinho	
Endereço da Obra: Bairro Friski, São Martinho, RS.	
Conteúdo: Planta Topográfica - Lotes Relação de Lotes e Quadras	Data: 07.12.2023
Ass. Responsável Técnico:	Escala: Indicadas
Prancha: T-03	
Idacir Antonio Siviero Engenheiro Civil CREA/SC 35.727-0	