

PLANTA SITUAÇÃO/LOCALIZAÇÃO

1:1000

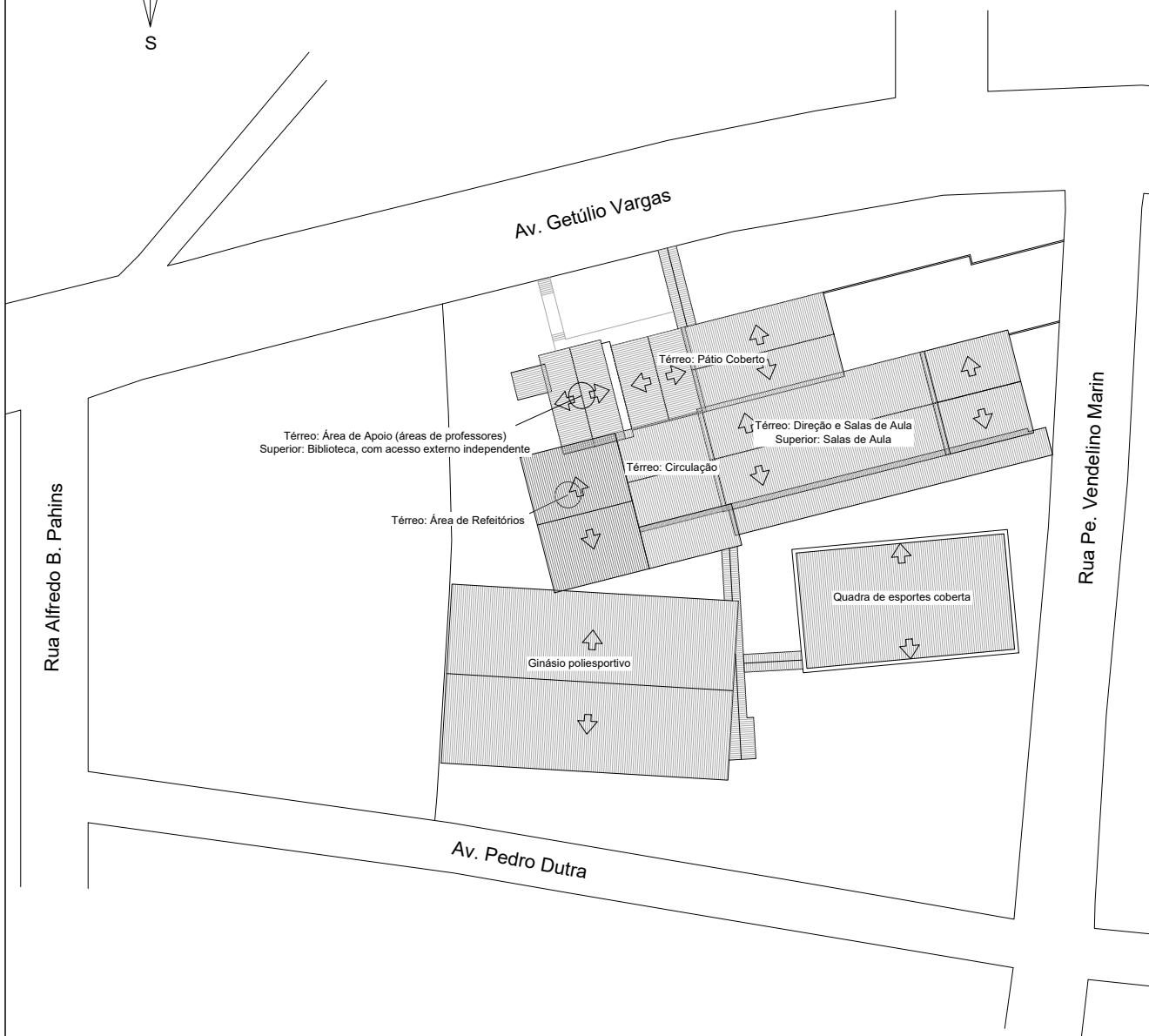
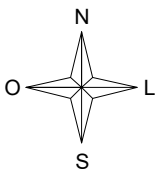

PROJETO: PINTURA EMEF PE MICHELS
ENDEREÇO: AVENIDA GETÚLIO VARGAS, 691
MUNICÍPIO: SÃO MARTINHO/RS
CONTEÚDO: SITUAÇÃO/LOCALIZAÇÃO
DESCRIÇÃO: -

PROPRIETÁRIO:

JEANCARLO HUNHOFF
PREFEITO MUNICIPAL

RESPONSÁVEL TÉCNICO:

ISMAEL A. FAGGION
ENGENHEIRO CIVIL - CREA/RS 231.384

REVISÃO: -
DESENHO: FAGGION
ESCALA: 1:1000
DATA: OUT/2024

PRANCHA: 01

Acesso Coberto: 25,82m²

PAREDES EXTERNAS

PILARES E VIGA TRELIÇADA

PILARES E VIGA TRELIÇADA

PILARES E VIGA TRELIÇADA

ESCADA

PAREDES EXTERNAS

PINTURA DO ESPELHO

PAREDES E FORRO DE MADEIRA

PAREDES EXTERNAS

PINTAR DEGRAU

PAREDES EXTERNAS

PINTAR PILARES

Acesso Coberto: 194,00m²

Acesso Coberto: 123,35m²

LEGENDA

- PAREDES EXTERNAS
- MADEIRAS
- BEIRAIS
- ABERTURAS
- ESTRUTURAS METÁLICAS

PROJETO: PINTURA EMEF PE MICHELS
ENDEREÇO: AVENIDA GETÚLIO VARGAS, 691
MUNICÍPIO: SÃO MARTINHOS
CONTEÚDO: SITUAÇÃO/LOCALIZAÇÃO
DESCRIÇÃO: VISTA DOS SERVIÇOS NO PAVIMENTO INFERIOR

PROPRIETÁRIO:

RESPONSÁVEL TÉCNICO:

JEAN CARLO HUNHOFF
PREFEITO MUNICIPAL

ISMAEL A. FAGGION
ENGENHEIRO CIVIL - CREARIS 231.384

REVISÃO: -
DESENHO: FAGGION
ESCALA: 1:100
DATA: OUT/2024
FOLHA: 02

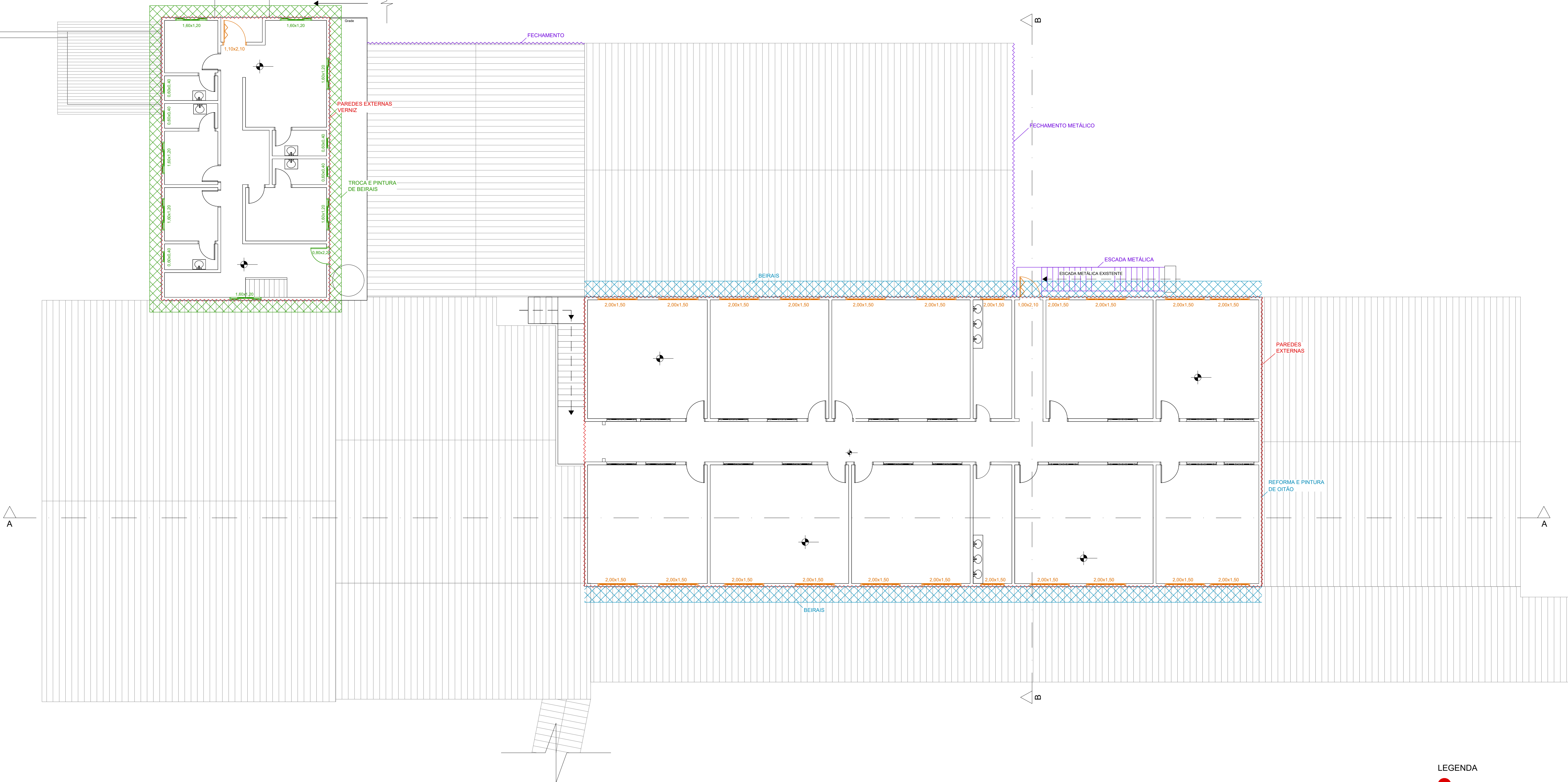

LEGENDA

- PAREDES EXTERNAS
- MADEIRAS
- BEIRAIS
- ABERTURAS
- ESTRUTURAS METÁLICAS

PROPRIETÁRIO:	RESPONSÁVEL TÉCNICO:	REVISÃO: - DESENHO: FAGGION ESCALA: 1:100 DATA: OUT/2024 FOLHA: 03
JEAN CARLO HUNHOFF PREFEITO MUNICIPAL	ISMAEL A. FAGGION ENGENHEIRO CIVIL - CREARIS 231.384	

FACHADA
1:100

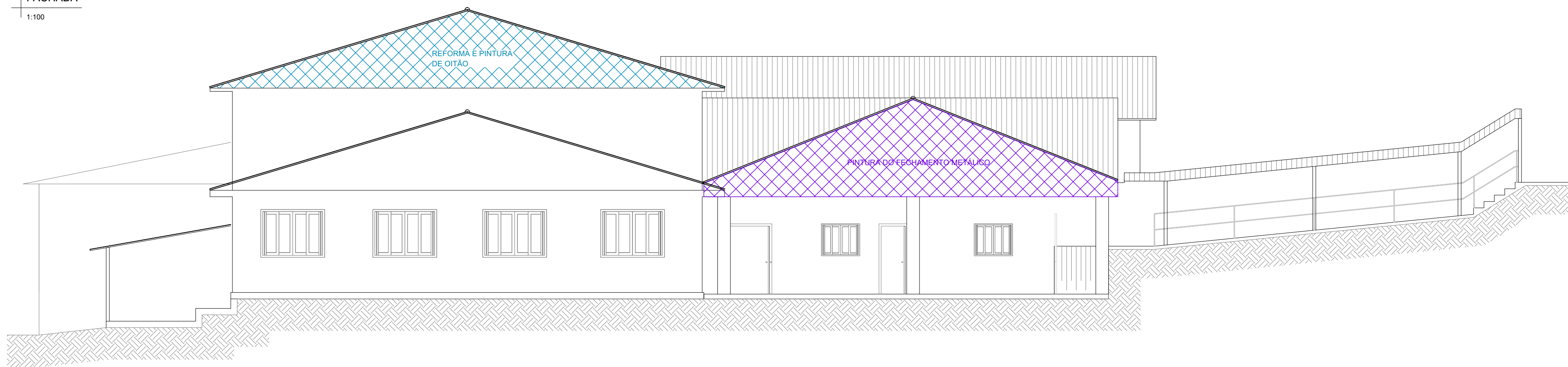

FACHADA

VISTA DO PRÉDIO
SEM ESCALA

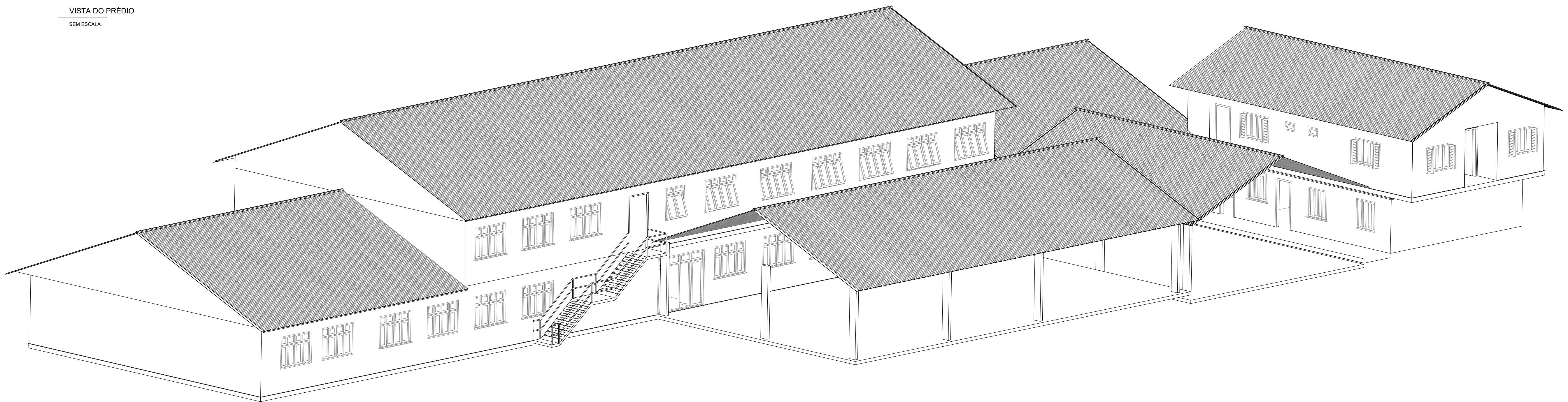

PROJETO: PINTURA EMEF PE MICHELS ENDEREÇO: AVENIDA GETÚLIO VARGAS, 691 MUNICÍPIO: SÃO MARTINHOS CONTEÚDO: VISTAS DO PRÉDIO DESCRIÇÃO: -		REVISÃO: - DESENHO: FAGGION ESCALA: INDICADA DATA: OUT/2024 FRAÇÃO: 04
PROPRIETÁRIO: JEANCARLO HUNHOFF PREFEITO MUNICIPAL	RESPONSÁVEL TÉCNICO: ISMAEL A. FAGGION ENGENHEIRO CIVIL - CREABR 231.384	