

1:100

ÁREA: 574,86m²



— ELETRODUTO/CONDUÍTE A INSTALAR

LOCAL COM PREVISÃO DE REFORMA DE REVESTIMENTO DA PAREDE

 LOCAL A SER TROCADO O REVESTIMENTO DO PISO



Estado do Rio Grande do Sul
MUNICÍPIO DE SÃO MARTINHO
CNPJ 87.613.097/0001-96

PROPRIETÁRIO:

JEANCARLO HUNHOFF
PREFEITO MUNICIPAL

ISMAEL A. FAGGION - ENGENHEIRO CIVIL
CREA/RS 231384

ESCALA:
1:100

ÁREA:
 --

DATA:
SET/2022

DESENHO:
ISMAEL

PRANCHA:
01/02

PLANTA BAIXA - TÉRREO

1:100

PAV. SUPERIOR

ÁREA: 574,86m²

LEGENDA:

- ELETRODUTO/CONDUÍTE A INSTALAR
- LOCAL COM PREVISÃO DE REFORMA DE REVESTIMENTO DA PAREDE
- LOCAL A SER TROCADO O REVESTIMENTO DO PISO

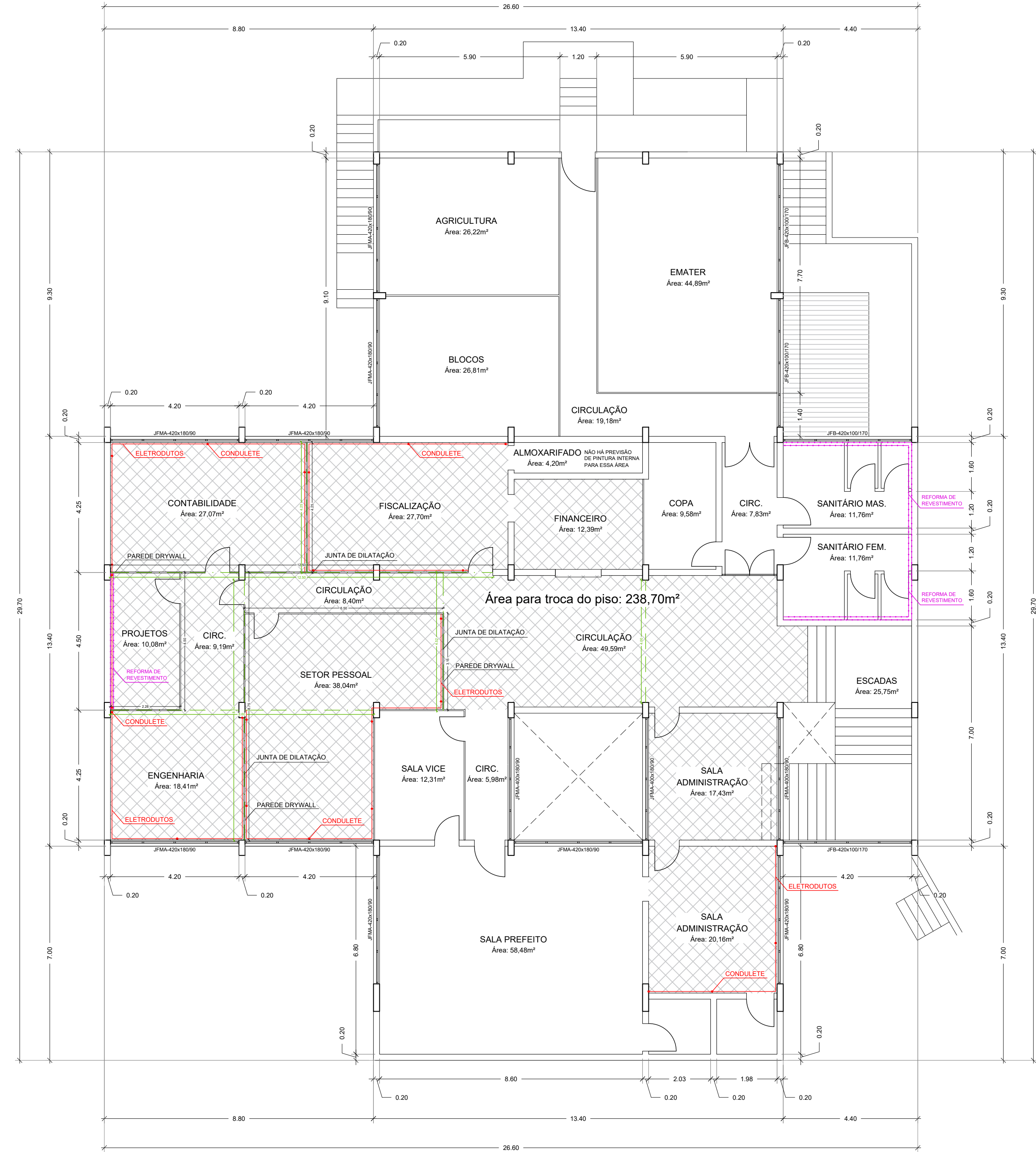

Estado do Rio Grande do Sul
MUNICÍPIO DE SÃO MARTINHO
CNPJ 87.613.097/0001-96

CONTEÚDO:
PLANTA BAIXA SUPERIOR

ENDEREÇO:
AV. OSVALDO DE SOUZA, Nº 124,
CENTRO, SÃO MARTINHO/RS

PROPRIETÁRIO:

JEANCARLO HUNHOFF
PREFEITO MUNICIPAL

RESPONSÁVEL TÉCNICO:

ISMAEL A. FAGGION - ENGENHEIRO CIVIL
CREA/RS 231384

ESCALA:

1:100

ÁREA:

--

DATA:

SET/2022

DESENHO:

ISMAEL

PRANCHA:

02/02