

LOCAÇÃO E COBERTURA
1:100

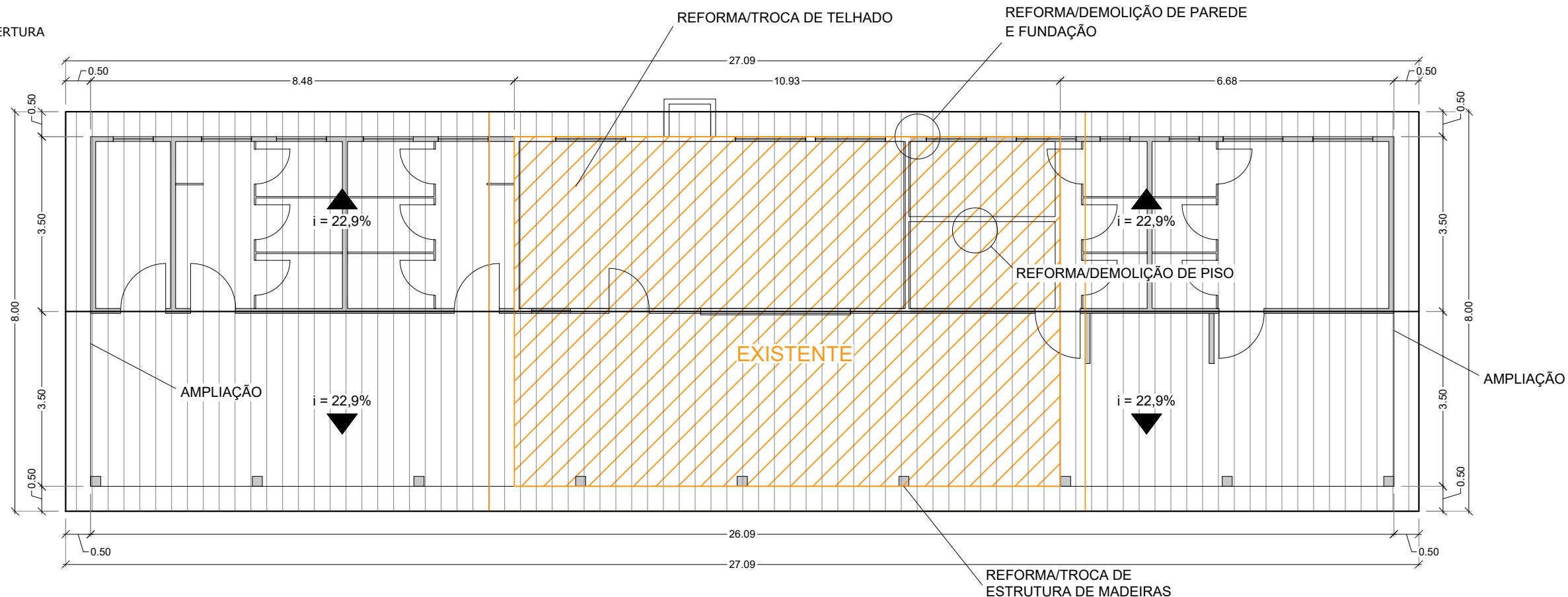

LOCALIZAÇÃO
SEM ESCALA

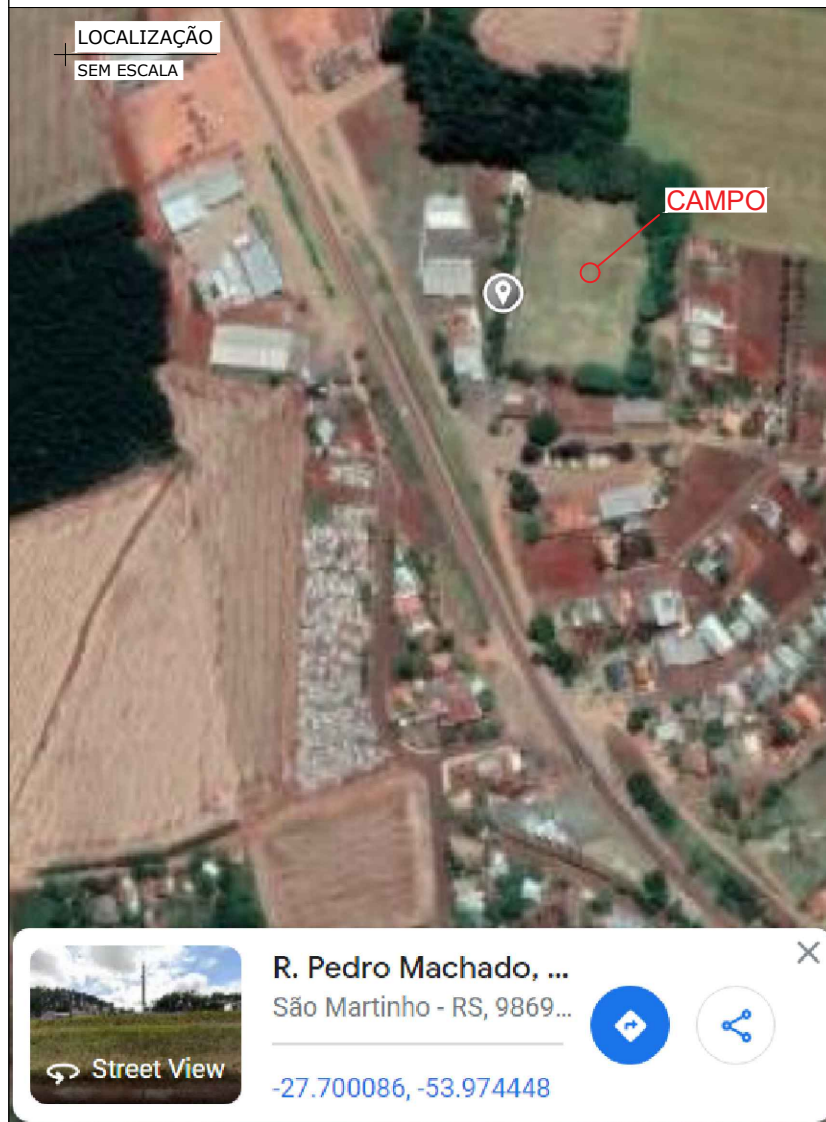

SITUAÇÃO
SEM ESCALA



Estado do Rio Grande do Sul
MUNICÍPIO DE SÃO MARTINHO
CNPJ 87.613.097/0001-96

CONTEÚDO:
SITUAÇÃO, LOCAÇÃO E COBERTURA

ENDEREÇO:
RUA OSVALDO GRAEFF, BAIRRO
SANTO ANTONIO, SÃO MARTINHO/RS

PROPRIETÁRIO:

JEANCARLO HUNHOFF
PREFEITO MUNICIPAL

RESPONSÁVEL TÉCNICO:

ISMAEL A. FAGGION - ENGENHEIRO CIVIL
CREA/RS 231384

ESCALA:
INDICADA

ÁREA:
--

DATA:
FEV/2023

DESENHO:
ISMAEL

PRANCHA:
01-03

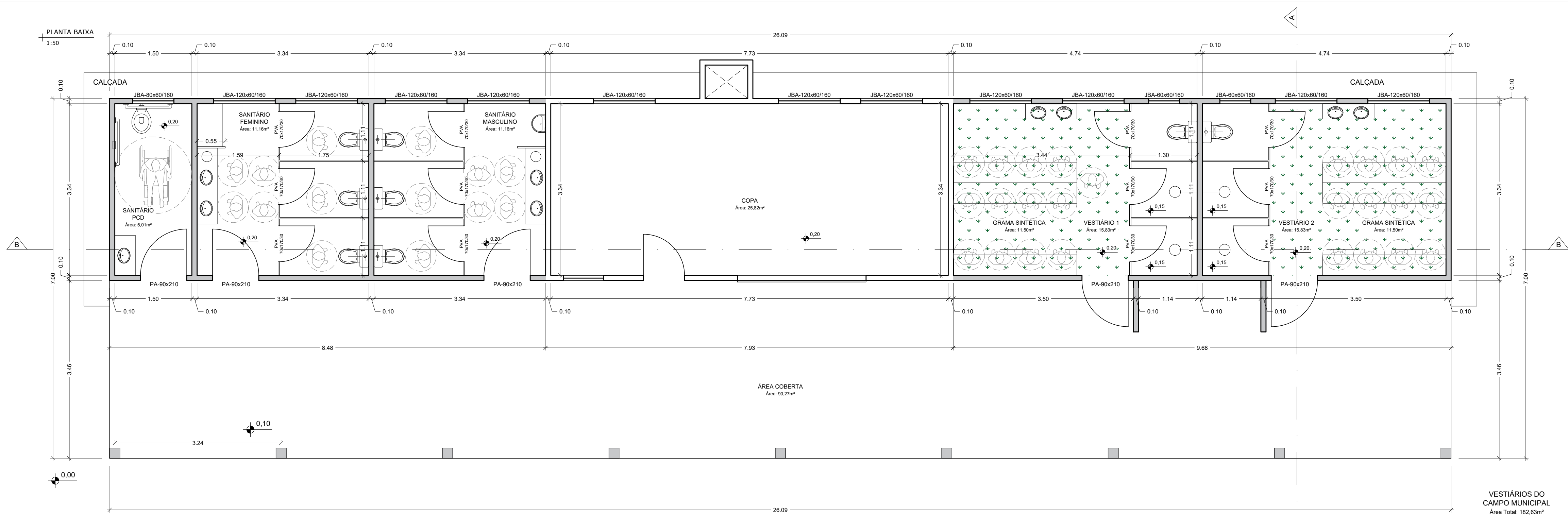

VESTIBÁRIOS DO
CAMPO MUNICIPAL
Área Total: 182,63m²

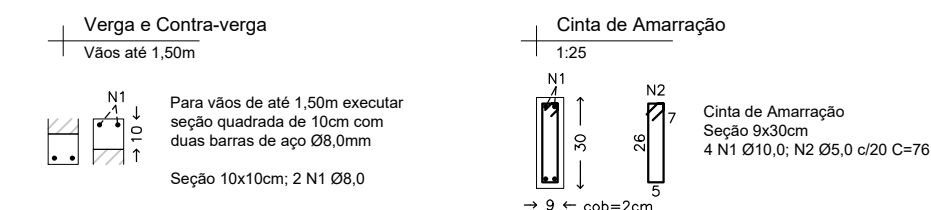
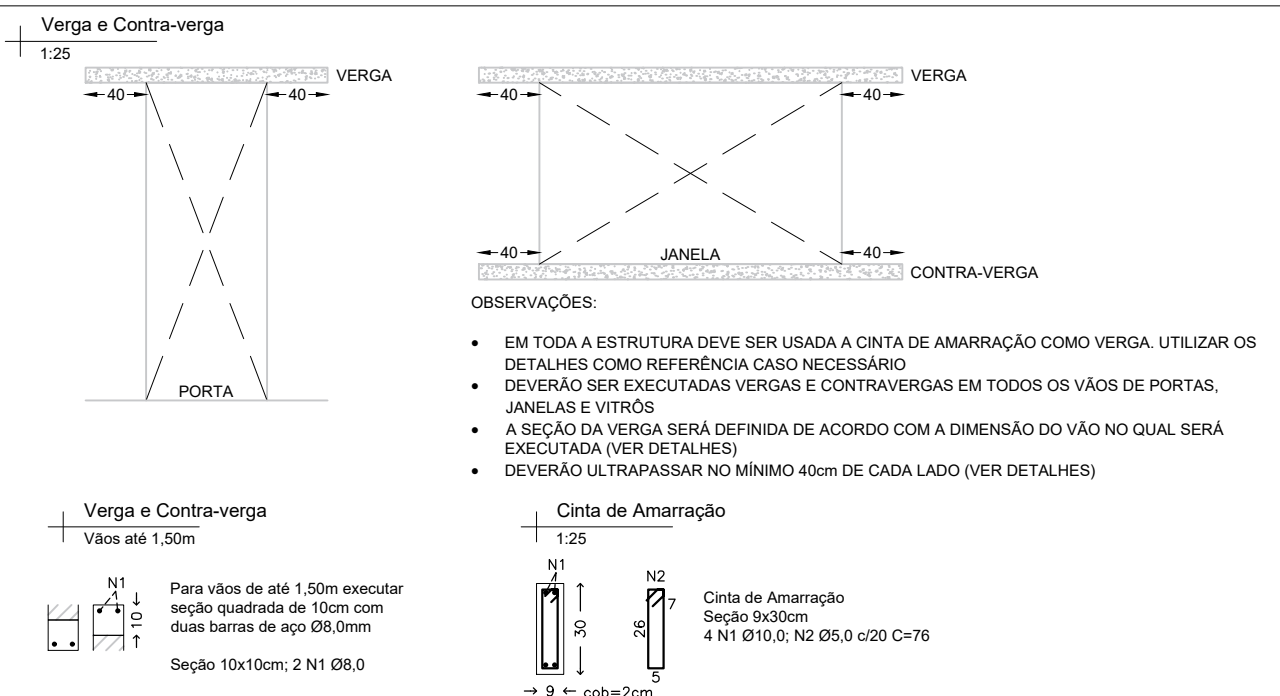
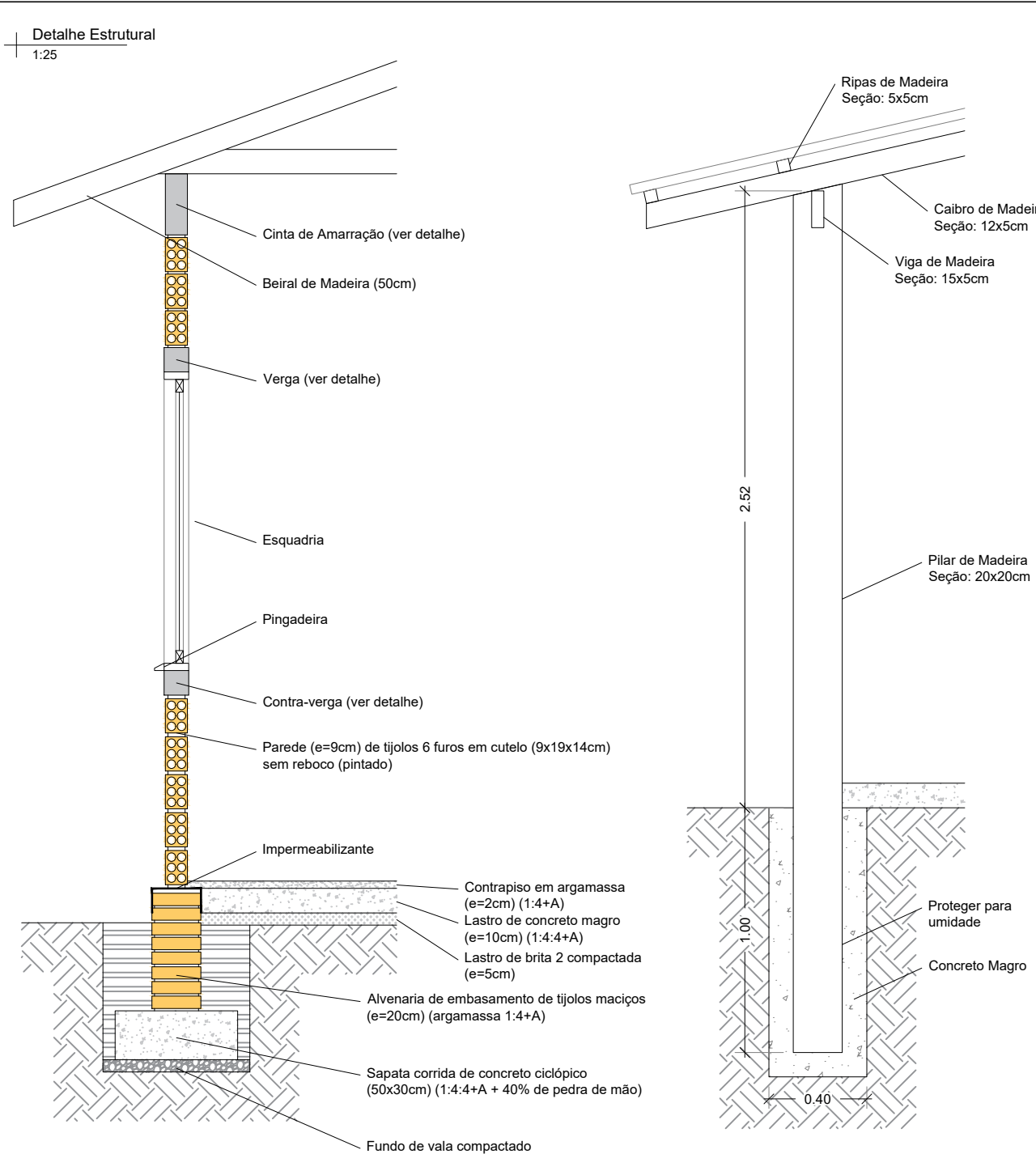
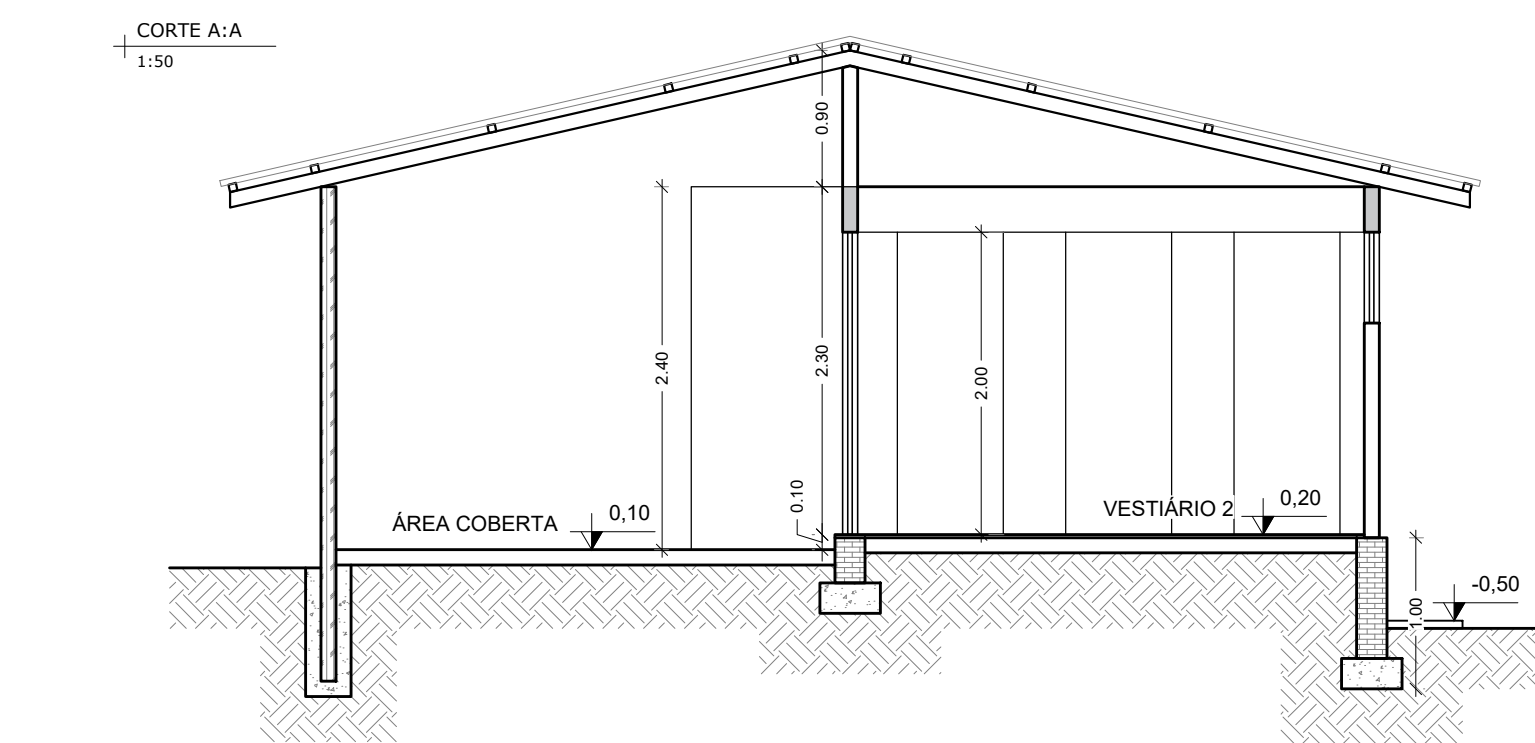
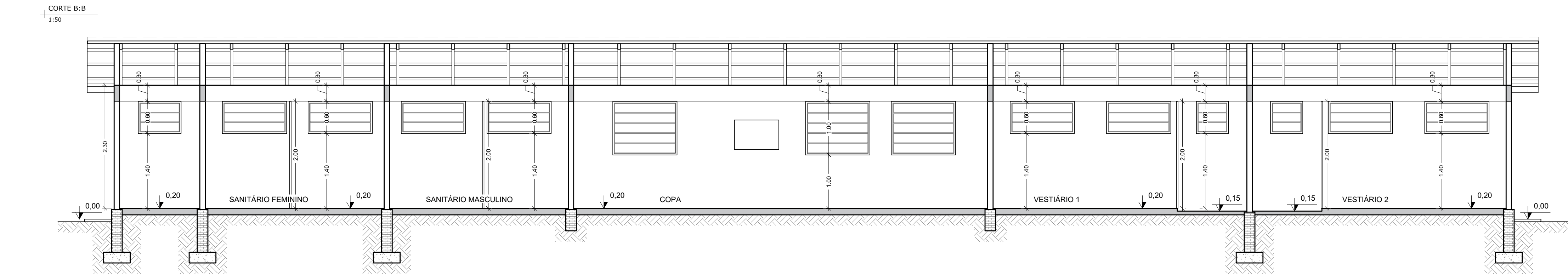
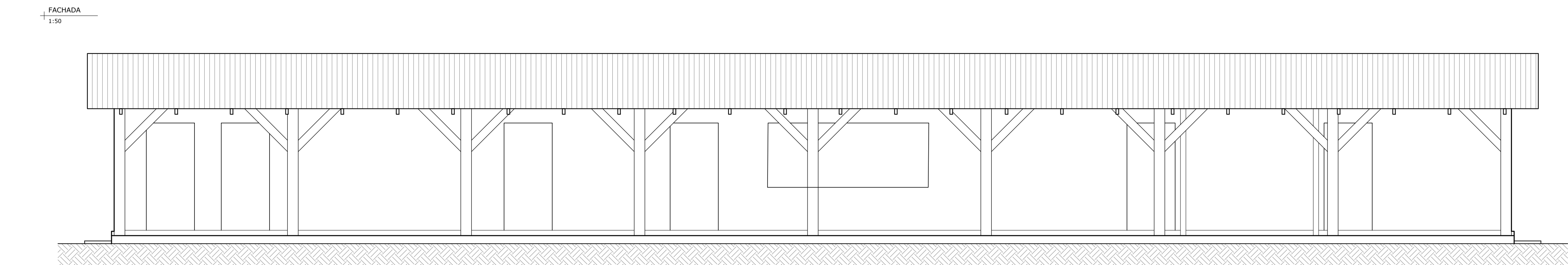

 <p>Estado do Rio Grande do Sul MUNICÍPIO DE SÃO MARTINHO CNPJ 87.613.097/0001-96</p>				
CONTEUDO: PLANTA BAIXA, FACHADA, CORTES, DETALHE ESTRUTURAL		ENDEREÇO: RUA OSVALDO GRAEFF, BAIRRO SANTO ANTONIO, SÃO MARTINHO/RS		
PROPRIETÁRIO: JEANCARLO HUNHOFF PREFEITO MUNICIPAL				
RESPONSÁVEL TÉCNICO: ISMAEL A. FAGGION - ENGENHEIRO CIVIL CREA/RS 231384				
ESCALA: INDICADA	ÁREA: --	DATA: FEV/2023	DESENHO: ISMAEL	PRANCHA: 02-03

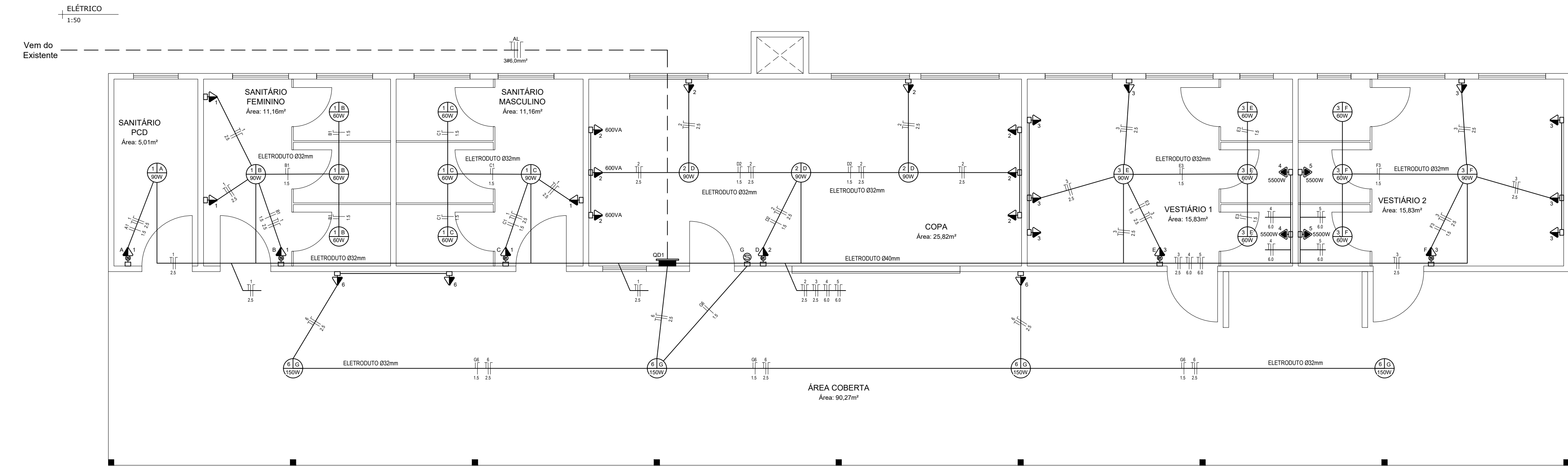
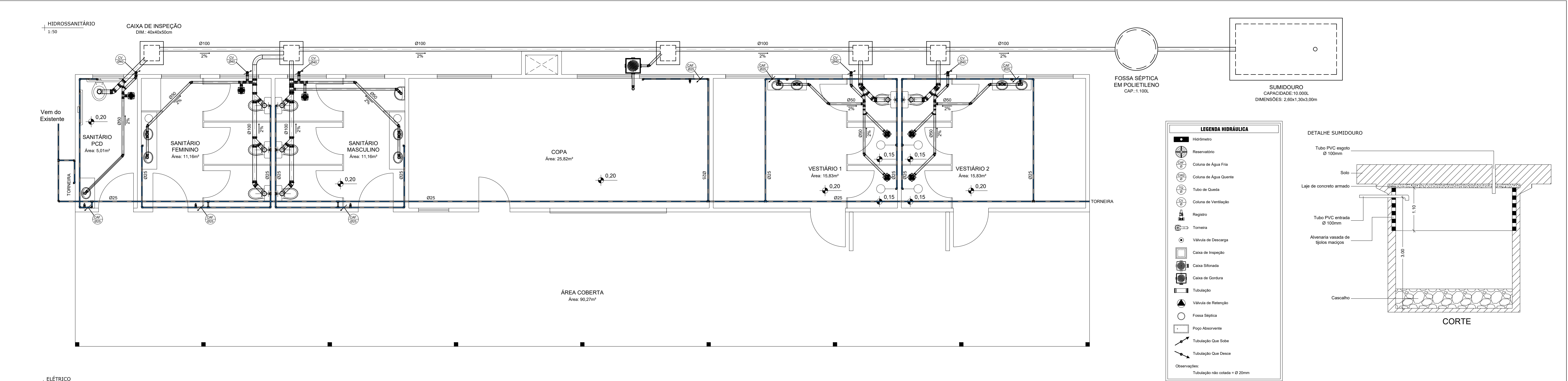

QUADRO DE CARGAS																				
QD	Nº do circuito	Finalidade	Tensã o (V)	Condutores	Iluminação (W)			Tomadas (VA)			Potência Ativa	Potência Aparente	Fator de Potência	Corrente Nominal	Condutor	Proteção		Fases		
					60	90	150	100	600	ESP-5500W	P=SxFP(W)	S=P/FP (VA)	FP=P/S	I=S/V (A)	mm²	Tipo	Corrente nominal	R	S	T
1	1	Iluminação e Tomadas	220	F+N+T	6	3		6			1110,00	1387,50	0,80	6,31	2,5	DDR	1x20A	X		
	2	Iluminação e Tomadas	220	F+N+T		3		5	3		2110,00	2637,50	0,80	11,99	2,5	DDR	1x20A	X		
	3	Iluminação e Tomadas	220	F+N+T	6	2		10			1340,00	1675,00	0,80	7,61	2,5	DDR	1x20A	X		
	4	Chuveiros	220	F+N+T						2	11000,00	11000,00	1,00	50,00	6,0	DDR	1x60A		X	
	5	Chuveiros	220	F+N+T						2	11000,00	11000,00	1,00	50,00	6,0	DDR	1x60A			X
	6	Iluminação e Tomadas	220	F+N+T				4	3		840,00	1050,00	0,80	4,77	2,5	DDR	1x20A	X		
											27400,00	28750,00								

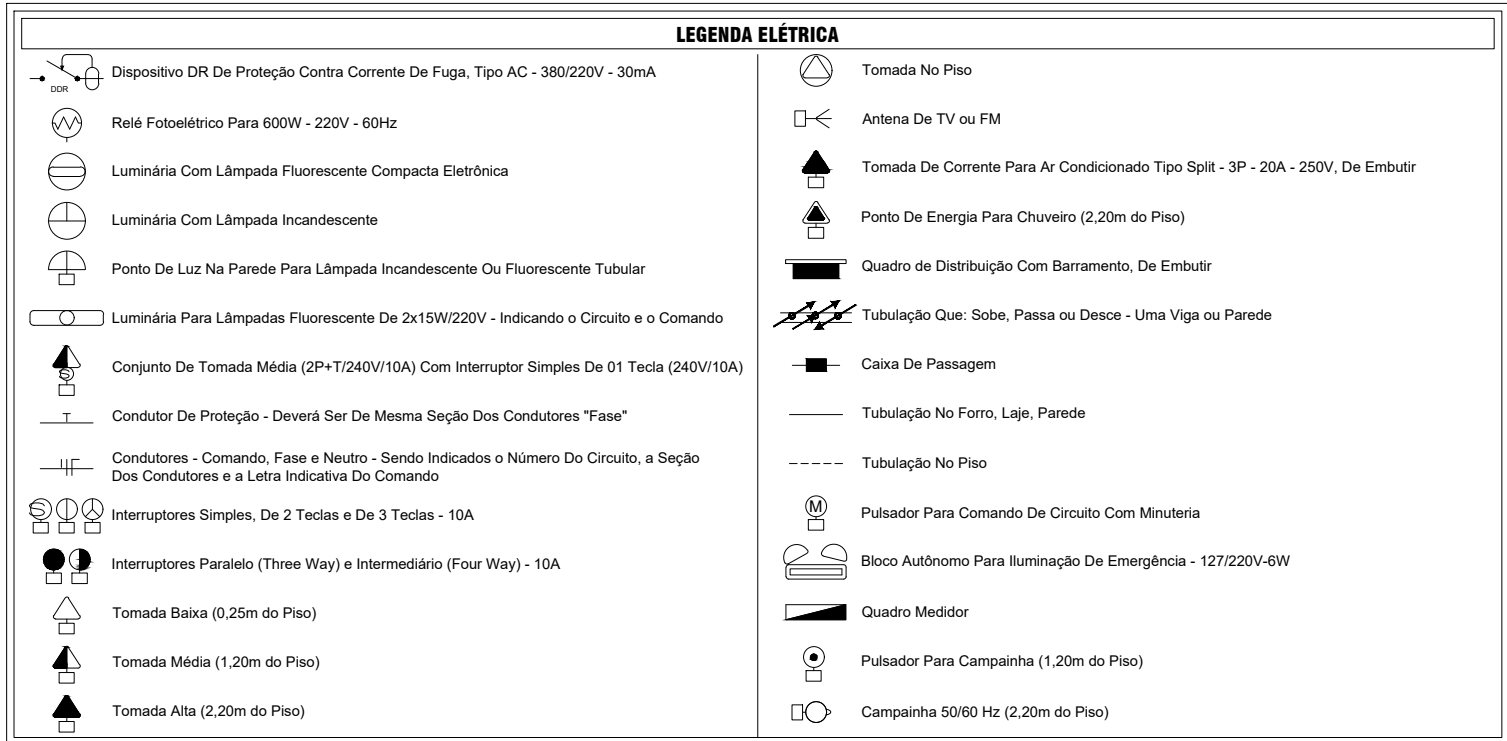
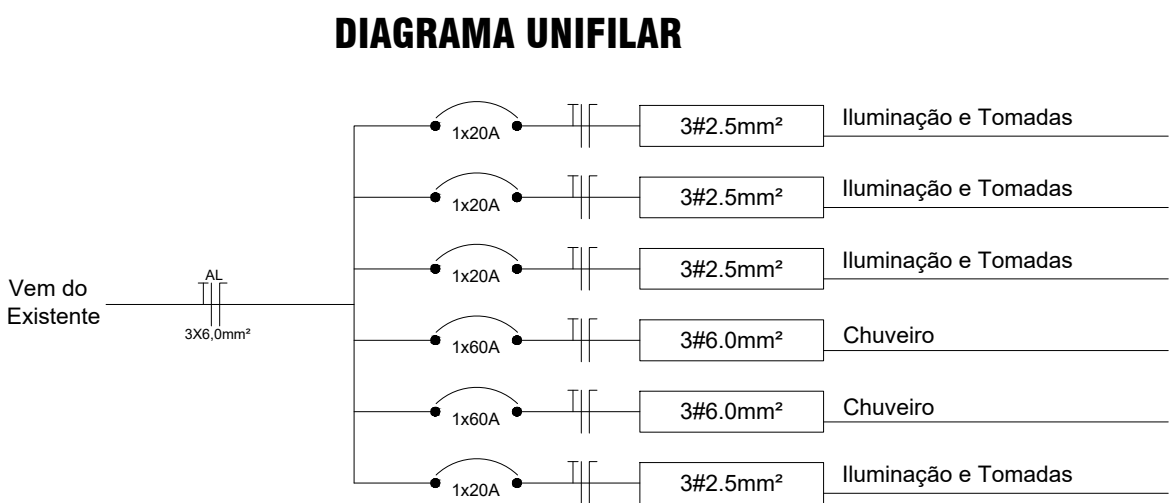

Estado do Rio Grande do Sul
MUNICÍPIO DE SÃO MARTINHO
CNPJ 87.613.097/0001-96

CONTEUDO: PROJETO HIDROSSANITÁRIO
PROJETO ELÉTRICO

ENDEREÇO: RUA OSVALDO GRAEFF, BAIRRO
SANTO ANTONIO, SÃO MARTINHO/RS

PROPRIETÁRIO: JEANCARLO HUNHOFF
PREFEITO MUNICIPAL

RESPONSÁVEL TÉCNICO: ISMAEL A. FAGGION - ENGENHEIRO CIVIL
CREA/RS 231384

ESCALA: 1:50

ÁREA: --

DATA: FEV/2023

DESENHO: ISMAEL

PRANCHA: 03-03