

FACHADA OESTE
Esc: 1/50

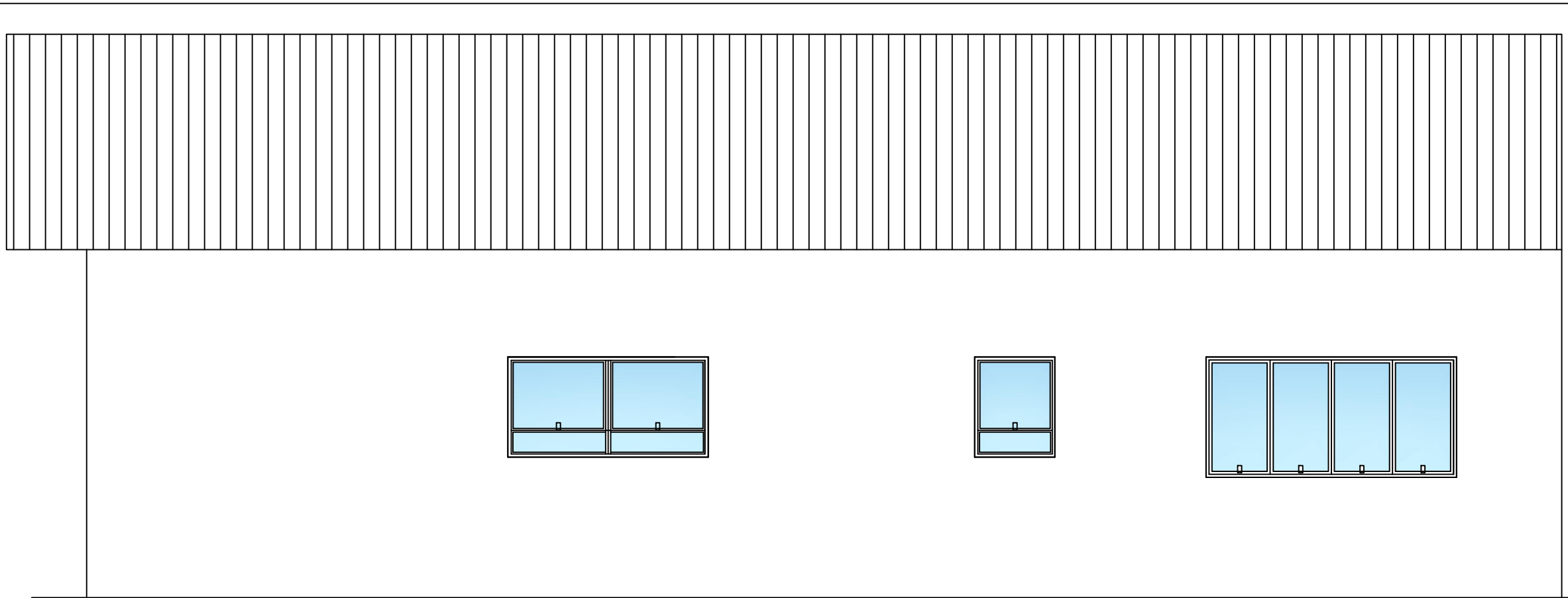

FACHADA SUL
Esc: 1/50

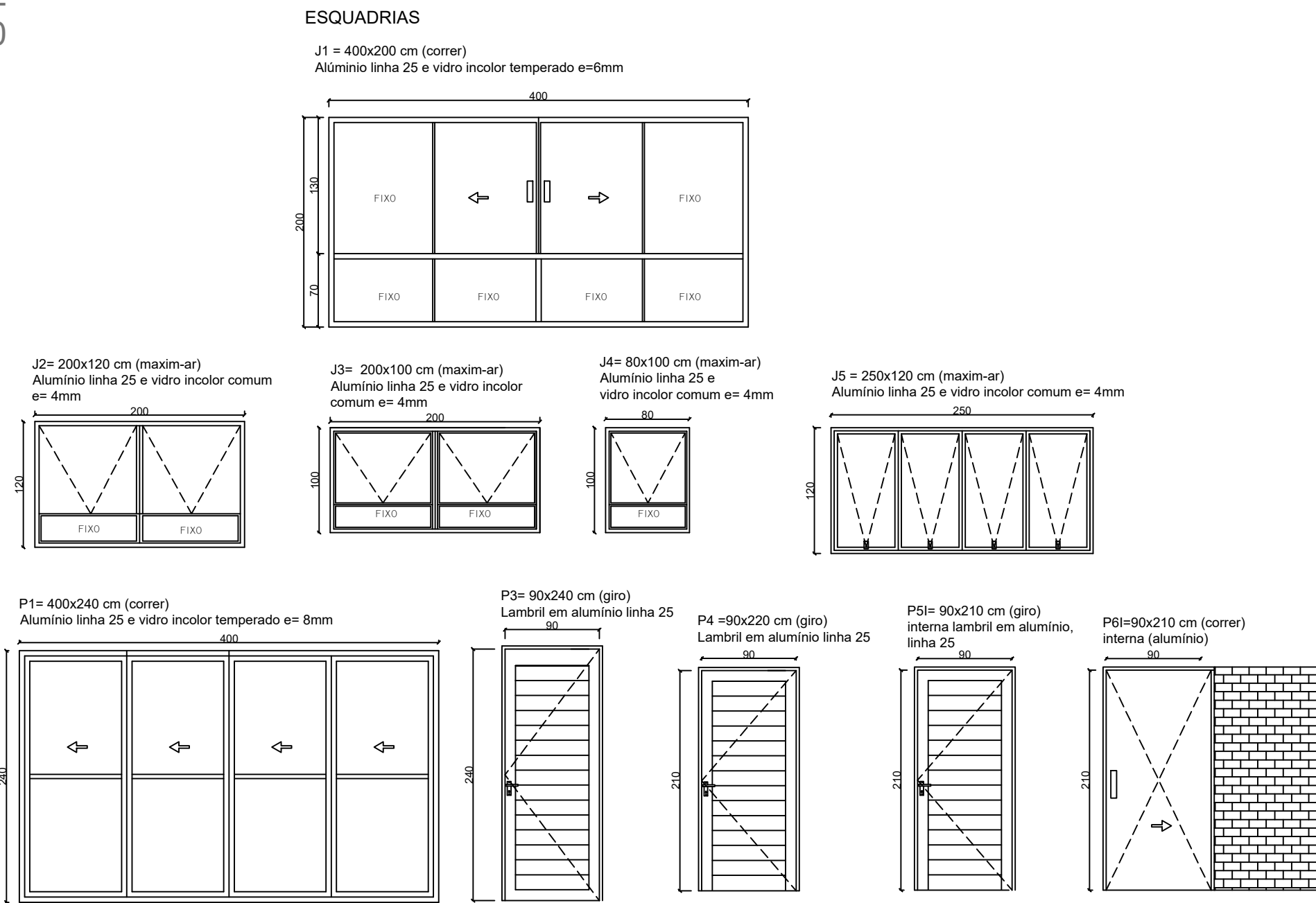

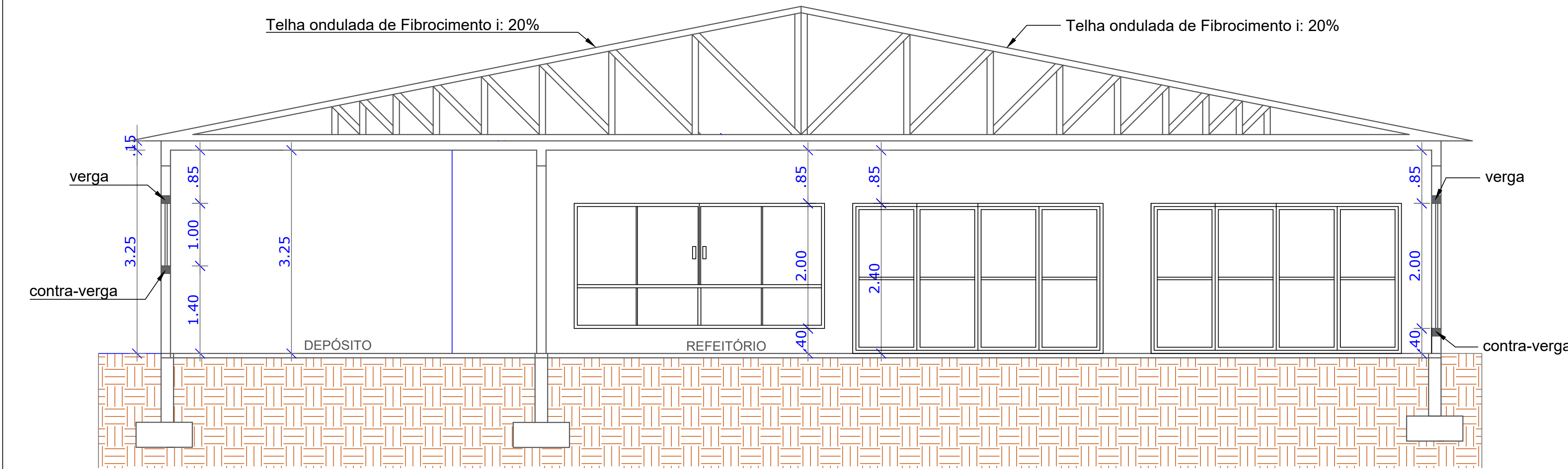

Você sonha,
nós concretizamos!

55 99684 4832 | 55 99713 6336
ligaengenharia@hotmail.com

Avenida Jacob Ermindo Hartmann, nº 223 São Martinho/RS

TÍTULO:
Fachadas e cortes

RESPONSÁVEL TÉCNICO:
Gabriela Blatt

CLIENTE:
Prefeitura Municipal de São Martinho-RS

ASSUNTO/ ENDEREÇO:
Ampliação Escola Municipal de Ensino Fundamental Pe. Antônio Michels, São Martinho - RS
Av. Pedro Dutra, 59, Centro, São Martinho/RS

Área total: 295,14m²

DATA: Dezembro/2022

Unidade: metros

ESCALA: 1:50

Prancha: 03

Prefeitura Municipal de São Martinho-RS
Proprietário

Gabriela Blatt
Eng. Civil - CREA RS221572