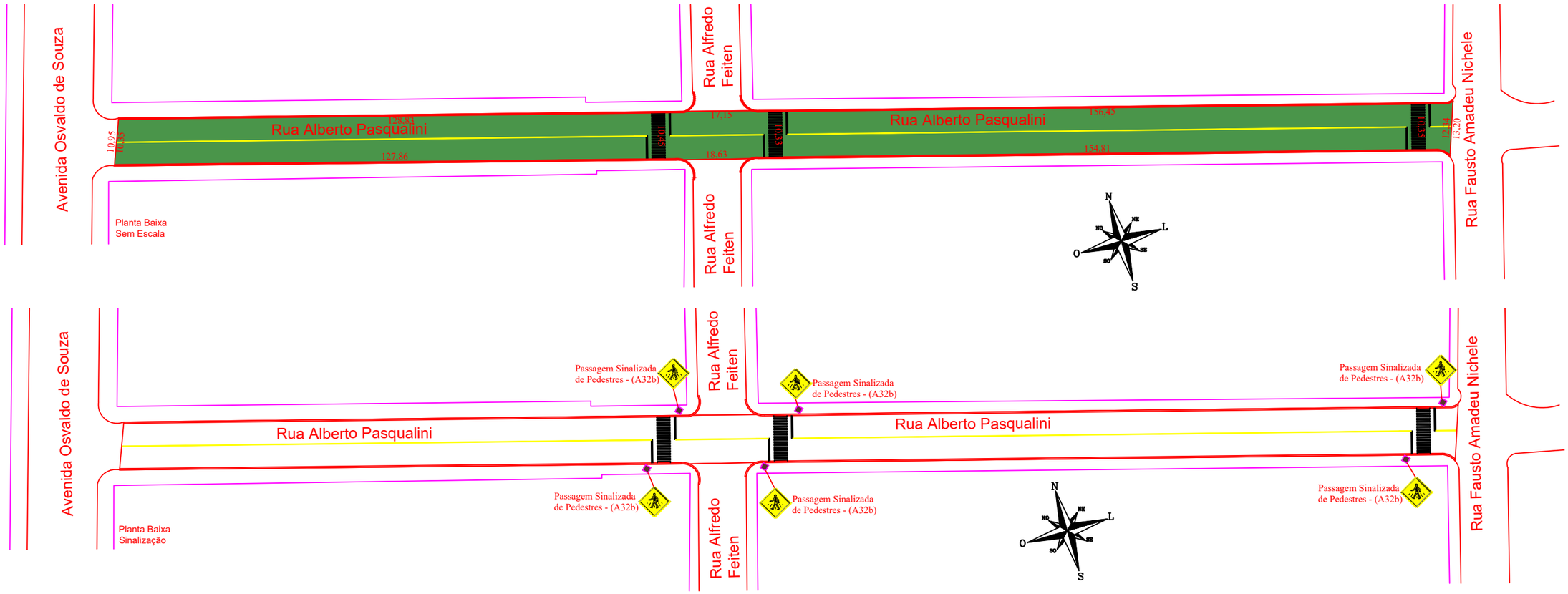

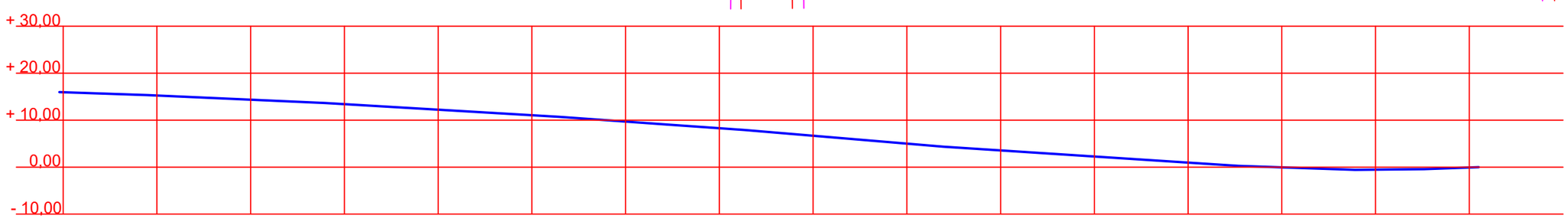

Perfil Longitudinal
Rua Alberto Pasqualini
Sem Escala

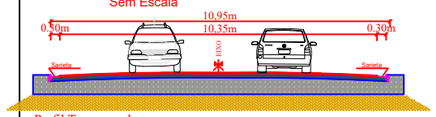

Perfil Transversal
Sem Escala

LEGENDA:

- REVESTIMENTO ASFÁLTICO CBUQ 0,06m
- CALÇAMENTO EXISTENTE
- TERRA PARA ASSENTAMENTO DO CALÇAMENTO
- SUB-LEITO EXISTENTE

-REALIZAR LIMPEZA DO PAVIMENTO COM JATO DE ALTA PRESSÃO E VASSOURA; 3.335,00m²
-CORRIGIR DEFORMAÇÕES LOCALIZADAS DO PAVIMENTO COM BRITA GRADUADA SIMPLES COMPACTADA; 66,70m³
-EXECUTAR SARJETA DE CONCRETO 20MPA; 567,47 metros
-EXECUTAR DRENAGEM PLUVIAL- BOCA DE LOBO-03- 90,00 METROS DE TUBO DNØ50
-APLICAR PINTURA DE LIGAÇÃO DE EMULSÃO ASFÁLTICA RR-2C; 9,15 Toneladas
-APLICAR PINTURA DE LIGAÇÃO DE EMULSÃO ASFÁLTICA RR-2C; 10,22 Toneladas
-EXECUTAR CAMADA DA PISTA DE ROLAMENTO DE 2,0cm DE CBUQ; 63,25m³
-EXECUTAR OS SERVIÇOS PREVISTOS DE SINALIZAÇÃO.

TOTAL				
PLACA	CÓDIGO	DIMENSÃO	QUANTIDADE	ÁREA
	A-32b	A= 0,250 m²	06	1,50 m²

Suporte Metálico: 6,00 unid.
Área de sinalização vertical: 1,50 m².
Área de sinalização horizontal: 85,57 m².

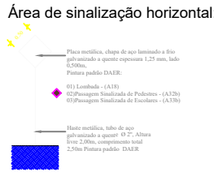

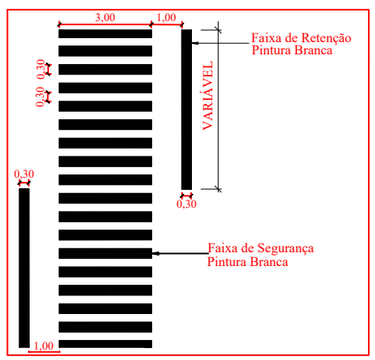

Faixa de Segurança e Retenção
Sem Escala

Estado do Rio Grande do Sul
MUNICÍPIO DE SÃO MARTINHO
CNPJ 87.613.097/0001-96

PROJETO: PAVIMENTAÇÃO ASFÁLTICA CBUQ
ENDEREÇO: RUA ALBERTO PASQUALINI
MUNICÍPIO: SÃO MARTINHO/RS
CONTEÚDO: PLANTA BAIXA, SINALIZAÇÃO, PERFIL LONGITUDINAL PERFIL TRANSVERSAL
DESCRIÇÃO: PAVIMENTAÇÃO CBUQ RUA ALBERTO PASQUALINI

PROPRIETÁRIO:

JEANCARLO HUNHOFF
PREFEITO MUNICIPAL

RESPONSÁVEL TÉCNICO:

MARCOS LUIS BAMBERG
ENGENHEIRO CIVIL - CREA/RS 249.176

REVISÃO: -
DESENHO: MARCOS
ESCALA: 1:1000
DATA: JULHO/2024
PRANCHA: 02/03