



ILUSTRÍSSIMO SENHOR PREGOEIRO DA PREFEITURA MUNICIPAL DE ROQUE GONZALES /RS

Pregão Eletrônico Nº 15/2024

CAMILA PAULA BERGAMO, inscrita no RG sob o nº 5.753.017 e CPF sob o nº 090.926.489-90, com registro na OAB/SC sob o nº 48.558, estabelecimento profissional à Rua Doutor Maruri, nº 330, Apto 302, Centro, Concórdia/SC, CEP: 89.700-065, endereço eletrônico camilabergamoadv@hotmail.com, vem, à presença de V.S.^a, com fulcro na lei nº 14.133/21, seus artigos e suas alterações posteriores, tempestivamente apresentar a presente **IMPUGNAÇÃO AO EDITAL**, consoante os fatos e fundamentos que passa a expor:

PRELIMINAR - DA TEMPESTIVIDADE

Tendo em vista que a sessão pública está prevista para abertura na data de 11/12/2024, insta salientar que a impugnante está dentro do prazo para impugnar previsto no Art. 164 da Lei Nº 14.133/21, qual seja, o terceiro dia útil que anteceder a abertura do certame, e desta forma, a presente impugnação ao edital resta tempestiva.

SÍNTESE DOS FATOS

A presente impugnação diz respeito ao Edital de Licitação na modalidade de Pregão Eletrônico nº 15/2024, a realizar-se na data de 11/12/2024, proposto pela Comissão de Licitações da Prefeitura Municipal de Roque Gonzales /RS, tendo como objeto a aquisição de pneus novos, conforme especificações do Edital e seus anexos.

Contudo, verificou-se que no texto editalício possui cláusulas e condições que não se encontram de acordo com a legislação vigente, visto que restringem o universo de participantes.



Dessa forma, requer o recebimento da presente impugnação, para que sejam aceitos os questionamentos abaixo elencados, para que seja garantido os princípios norteadores do processo licitatório, inclusive, o da ampla concorrência e proposta mais vantajosa para a Administração Pública.

MÉRITO

DA IMPOSSIBILIDADE DE EXIGIR VALORES INEXEQUÍVEIS

Conforme observado no corpo do edital, é possível notar que tais preços são inexequíveis, uma vez que nenhum produto esteja apto a ser ofertado em tais referências, sendo que a impossibilidade se dá ao não atender viabilidade de tal preço para o produto, além de ser uma total forma de oneração às empresas interessadas, e à própria Administração Pública.

Analisando a Nova Lei das Licitações, Art. 59, inciso III:

Art. 59. Serão desclassificadas as propostas que:

I - contiverem vícios insanáveis;

II - não obedecerem às especificações técnicas pormenorizadas no edital;

III - apresentarem preços inexequíveis ou permanecerem acima do orçamento estimado para a contratação;

IV - não tiverem sua exequibilidade demonstrada, quando exigido pela Administração;

V - apresentarem desconformidade com quaisquer outras exigências do edital, desde que insanável.

[...] (grifo nosso)

Ainda, ressalta-se que a maioria dos produtos ofertados no mercado não atendem aos valores de referências constantes no edital, conforme alguns exemplos abaixo:

Promo de verão



ROADX

PNEU 225/65R16C 8 LONAS
112/110R
RXQUEST C02

★★★★★ 100

R\$ **519,00** à vista no Pix ou Boleto

4 PNEUS R\$ 2.076,00 à vista
Confira formas de pagamento

Calcular frete e prazo

CEP

COMPRAR

1

ROTA



ITARO

Pneu Itaro Aro 16 IT023 225/65R16C
112/110R

ID: 16001057 ★★★★★ (81) Ver avaliações

Veículos aplicáveis + Informações

R\$ **464,90** no PIX
ou R\$ 546,94 em até 12x de R\$ 45,58 sem juros. Veja mais formas de pagamento

- 1 + **Comprar**

*O faturamento é realizado apenas para consumo, sendo vetado o faturamento para revenda.

2

360°



Pneu Aro 16 Roadking
225/70R16 107H XL
Argos H/T

225/70R16 →

Referência: 7277

★★★★★ (13) Clique e veja!

R\$ 593,71

R\$ **531,37**

ou em até 12x de R\$ 54,02 no cartão

Formas de pagamento

4 **COMPRAR**

3

1 https://www.pneufree.com.br/pneu/pneu-225-65r16c-8-lonas-112-110r-rxquest-c02-roadx?gad_source=1&gclid=CjwKCAiA9bq6BhAKEiwAH6bqoBqoRtsvmfywiWvaC5MCHGUqhPzs1xQEAIkQo8pkYlbzUCPubsN9AhoCVIAQAvD_BwE

2 https://www.pneustore.com.br/categorias/pneus-de-vans-e-utilit%C3%A1rios/pneus-225-65r16c/produto/pneu-itaro-aro-16-it023-225-65r16c-112-110r-16001057?gad_source=1&gclid=CjwKCAiA9bq6BhAKEiwAH6bqoGYegdhoeool3VIYbrCRiaSoqES25qb2vrHCkakY5b0p1qlzPCaXqhoC3JIQAvD_BwE

3 https://www.atacadaopneus.com.br/pneu-aro-16-roadking-225-70r16-107h-xl-argos-h-t-p2394?utm_source=google&utm_medium=cpc&utm_campaign=pmax-sul&gad_source=1&gclid=CjwKCAiA9bq6BhAKEiwAH6bqoAkK1VE8dn72igXsOnw6rGLBPf7EF0OyDumALbCpZN2lc7pqRRahoCjyUQAvD_BwE

Página inicial | Pneu de vaca | Pneu Pneu 10



PNEU FORTUNE FSR71 225/65 R16C 112/110R

fabricante: Fortune Indique a um amigo

4,7 de 5 (45) Clique e veja!

De: R\$ 679,00

R\$ 635,00

12 x de R\$ 52,92 sem juros

ou em até 10 vezes com 1,00% de desconto

ou em até 4 vezes com 3,00% de desconto

ou R\$ 603,25 à vista com 5,00% de desconto

ACIMA DE
R\$1000,00

Para compra mínima de: R\$ 1.000,00

Quantidade

CEP - Calcular Frete

1

Forma de Pagamento

1 x de R\$ 603,25 com 5,00% de desconto

COMPRAR

4

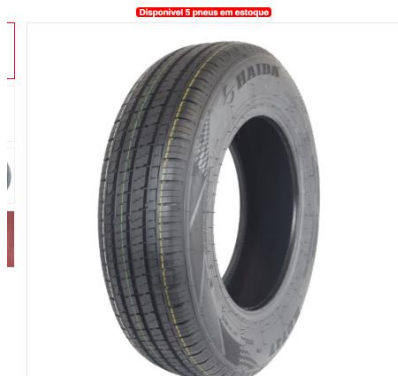

HAIDA

Pneu 225/65R16C 112/110R 8PR HD737 Haida

Em estoque

0 opiniões

Confortável

R\$ 449,02 no Pix

ou R\$ 498,91 em 8x de R\$ 62,36 sem juros

Mais formas de pagamento

Melhores Fretes do Brasil

01

Comprar

Calcule o frete e o prazo de entrega

Digite seu CEP

Consulte

*Não sei meu CEP

5

Pneu 225/65R16 C 8 Lonas 112/110T Over Cargo G1 Sunset



SUNSET

**Pneu 225/65R16 C 8
Lonas 112/110T Over
Cargo G1 Sunset**

0,0) Avaliar

Código 22565R11

R\$ 469,11 no PIX

0% de desconto

ou em até 1x de R\$ 509,90 sem juros no cartão

Quantidade

01

1 Pneu

2 Pneus

3 Pneus

4

COMPRAR

*O faturamento é realizado apenas para uso consumo, vetado o faturamento para revenda.

6

4

https://www.tiresshop.com.br/2787/Pneu-Fortune-FSR71-225-65-R16C-112-110R?gad_source=1&qclid=CjwKCAiA9bq6BhAKEiwAH6bqoNuhdmT8N0fQ28v2E2Zy9WZQAEF71sFJEMSe8eMc3AKx6kh20ufPcxoCoFIQAvD_BwE

5

https://www.velocepneus.com/pneu-225-65r16c-112-110r-8pr-hd737-haida.html?gad_source=1&qclid=CjwKCAiA9bq6BhAKEiwAH6bqoPxPiFLoppTjx6ObsoDK1d2HXFBRq91PrTKHl6DfllCQFoDMke3UhoCyYQAvD_BwE

6

https://www.pneubest.com.br/produto/pneu-225-65r16c-8pr-112-110t-over-cargo-g1-sunset?utm_source=Google%20Shopping&utm_medium=Google%20Shopping&utm_campaign=Google%20Shopping&gad_source=1&qclid=CjwKCAiA9bq6BhAKEiwAH6bqoKLPe5suhaXyyZSmPWa7G1Eh16W6bit3h6mKdhDT6KxvCZZaJX9YRoCKR8QAvD_BwE

225 » 65 » 16 » XBRI » PNEU 225/65R16C XBRI FORZA VAN F1 112/110T

XBRI ★★★★★ (0) 🔗

Pneu 225/65R16C Xbri Forza Van F1 112/110T
Marca: Xbri ID: 4930

~~R\$ 500,51~~
R\$ 488,00
Pix ou Boleto

ou até 12x de R\$ 45,89
[Ver formas de pagamento](#)

[Calcular frete e prazo](#)

Total: R\$ 976,00

COMPRAR

SEMPERIT 5

Pneu Semperit By Continental Aro 16 Van-Life 2 225/65R16C 112/110R 8 Lonas
ID: 10120185 ★★★★★ (0) Ver avaliações

[Veículos aplicáveis](#) [+ Informações](#)

R\$ 759,90 no PIX
ou R\$ 894,00 em até 12x de R\$ 74,50 sem juros. [Veja mais formas de pagamento](#)

1 [+ Comprar](#)

*O faturamento é realizado apenas para consumo, sendo vetado o faturamento para revenda.

— Categorias — Pneus de Vans e Utilitários — Pneu 225/65R16C — Pneu Atlas Aro 16 Greenvan 225/65R16C 112/110S TL 8 Lonas

DESCONTO

Pneu Atlas Aro 16 Greenvan 225/65R16C 112/110S TL 8 Lonas
ID: 12010198 ★★★★★ (0) Ver avaliações

[Veículos aplicáveis](#) [+ Informações](#)

~~R\$ 606,94~~
R\$ 464,90 no PIX
ou R\$ 546,94 em até 12x de R\$ 45,58 sem juros. [Veja mais formas de pagamento](#)

1 [+ Comprar](#)

*O faturamento é realizado apenas para consumo, sendo vetado o faturamento para revenda.

- 7 https://www.pneustyres.com.br/pneu-225-65r16c-xbri-forza-van-f1-112-110t?qad_source=1&qclid=CjwKCAiA9bq6BhAKEiwAH6bqoEwLHKa42m4-7SGWLLPZ-6_RfgycWPHmsCg_8pPoC3WfvySiIH_qxBoC104QAvD_BwE
- 8 https://www.pneustore.com.br/categorias/pneus-de-vans-e-utilit%C3%A1rios/pneus-225-65r16c/produto/pneu-semperit-by-continental-aro-16-van-life-2-225-65r16c-112-110r-8-lonas-10120185?qad_source=1&qclid=CjwKCAiA9bq6BhAKEiwAH6bqoIMqgF720tSxL8k-5r6abW8gbu5H4eqgXL43U_8P2r6CkANu4abqhoCvL8QAvD_BwE
- 9 https://www.pneustore.com.br/categorias/pneus-de-vans-e-utilit%C3%A1rios/pneus-225-65r16c/produto/pneu-atlas-aro-16-greenvan-225-65r16c-112-110s-tl-8-lonas-12010198?qad_source=1&qclid=CjwKCAiA9bq6BhAKEiwAH6bqoLZOxV7hUwJQ-fU22OoVYshXc4tqUvNSMobb4qvAyOVp0GYe1XstzxoCeyEQAvD_BwE



Pneu 275/80R22.5 149/146L Steelmark AGS - 121760PN

~~R\$2.521,38~~
R\$2.395,31 à vista
 ou R\$2.521,38 em até 6x de R\$420,23 sem juros

- 1 +

Adicionar ao carrinho

10 disponíveis

Calcule o prazo de entrega e as formas de envio

CEP

10



**PNEU JK TYRE 275/80R22.5 16PR 149/146L
JETWAY JUL2 LISO**
Vendido por: Pneunet

R\$ 1.728,87 no boleto ou pix
 ou **R\$ 1.920,97** à vista no cartão
 ou **10x de R\$ 192,09** sem juros

- 1 +

ADICIONAR AO CARRINHO

Restam Apenas 10 Unidades*
*Os itens adicionados no carrinho não garantem reserva de estoque.

CALCULAR FRETE

CALCULAR

[NÃO USE MEU CEP](#)

11



**Pneu Aro 22,5 Durable
275/80R22,5 16 Lonas
149/146M DR623
Tração Regional**

275/80R22.5 →

Referência: 8186

★★★★★ (6) Clique e veja!

R\$ 2.254,75
R\$ 1.972,91
 ou em até 12x de R\$ 200,58 no cartão

Formas de pagamento

12

10

https://www.fornecedoracaminhoes.com.br/pneu-275-80r22-5-149-146l-steelmark-ags/p?gad_source=1&qclid=CjwKCAiA9bq6BhAKEiwAH6bqoDEN4_8diyyAp0cvxNxCLvI54017A98FcaHJTlITqsmNDSq1Pe75eBoCMrUQAvD_BwE

11

https://www.pneunet.com.br/pneu-jk-tyre-275-80r22-5-16pr-149-146l-jetway-jul2-liso/p?idsku=1517&qad_source=1&qclid=CjwKCAiA9bq6BhAKEiwAH6bqoDDneDaGyYFX1fvsWvq3uITqvQveheAn2m8BVve1LzhwuTr0ITYCHRoC7JQQAvD_BwE

12

https://www.atacadaopneus.com.br/pneu-aro-22-5-durable-275-80r22-5-16-lonas-149-146m-dr623-tracao-regional-p2893?utm_source=google&utm_medium=cpc&utm_campaign=pmax-sudeste&qad_source=1&qclid=CjwKCAiA9bq6BhAKEiwAH6bqoOywkNjXht3HRuNb6LgpCS-KI39NFXnx7Eiw5wRLfvYHc5jAZOCVCxoC49oQAvD_BwE



Pneu 275/80R22.5 KMAX D 149/146L H - 122671PN

R\$3.557,97

R\$3.380,07 à vista

ou **R\$3.557,97** em até 6x de **R\$592,99** sem juros

- 1 +

Adicionar ao carrinho

10 disponíveis

Calcule o prazo de entrega e as formas de envio

13

Argantis by Pirelli Aro 22.5 275/80r22.5 149/146M TL M+S 16PR AR70S Liso Rodoviário

(230eaf) | Ver descrição completa | Argantis by Pirelli



★★★★★ [Avaliar produto](#)

Vendido e entregue por **Hipervarejo**
O Magalu garante a sua compra, do pedido à entrega

R\$2.112,22

R\$ 1.901,09 em 10x de R\$ 190,11 sem juros

ou **R\$ 1.749,00** no Pix

(8% de desconto no pix)

[Cartão de crédito](#)
sem juros

 **COMPRAR AGORA**

 **ADICIONAR À SACOLA**

 Calcular frete e prazo

Informações da Loja

14

13

[https://www.fornecedoracaminhoes.com.br/pneu-275-80r22-5-kmax-d-149-146l-](https://www.fornecedoracaminhoes.com.br/pneu-275-80r22-5-kmax-d-149-146l-h/p?gad_source=1&qclid=CjwKCAiA9bq6BhAKEiwAH6bqoN6qrSuvRyVHEWD8QVhZujmFfO4syKnISECYA_vMevn7PhTMZ_wphoCcnoQAvD_BwE)

[h/p?gad_source=1&qclid=CjwKCAiA9bq6BhAKEiwAH6bqoN6qrSuvRyVHEWD8QVhZujmFfO4syKnISECYA_vMevn7PhTMZ_wphoCcnoQAvD_BwE](https://www.fornecedoracaminhoes.com.br/pneu-275-80r22-5-kmax-d-149-146l-h/p?gad_source=1&qclid=CjwKCAiA9bq6BhAKEiwAH6bqoN6qrSuvRyVHEWD8QVhZujmFfO4syKnISECYA_vMevn7PhTMZ_wphoCcnoQAvD_BwE)

14

[https://www.magazineluiza.com.br/pneu-argantis-by-pirelli-aro-22-5-275-80r22-5-149-146m-tl-m-s-16pr-ar70s-liso-](https://www.magazineluiza.com.br/pneu-argantis-by-pirelli-aro-22-5-275-80r22-5-149-146m-tl-m-s-16pr-ar70s-liso-rodoviario/p/gh05230eaf/au/aupa/?seller_id=lojahipervarejo®ion_id=123479&utm_source=google&utm_medium=cpc&utm_term=76915&utm_campaign=google_eco_per_ven_pla_gar_sor_3p_au-pn-)

[rodoviario/p/gh05230eaf/au/aupa/?seller_id=lojahipervarejo®ion_id=123479&utm_source=google&utm_medium=cpc&utm_term=76915&utm_campaign=google_eco_per_ven_pla_gar_sor_3p_au-pn-](https://www.magazineluiza.com.br/pneu-argantis-by-pirelli-aro-22-5-275-80r22-5-149-146m-tl-m-s-16pr-ar70s-liso-rodoviario/p/gh05230eaf/au/aupa/?seller_id=lojahipervarejo®ion_id=123479&utm_source=google&utm_medium=cpc&utm_term=76915&utm_campaign=google_eco_per_ven_pla_gar_sor_3p_au-pn-)

[a&utm_content=&partner_id=76915&gclid=CjwKCAiA9bq6BhAKEiwAH6bqoN6qrSuvRyVHEWD8QVhZujmFfO4syKnISECYA_vMevn7PhTMZ_wphoCcnoQAvD_BwE](https://www.magazineluiza.com.br/pneu-argantis-by-pirelli-aro-22-5-275-80r22-5-149-146m-tl-m-s-16pr-ar70s-liso-rodoviario/p/gh05230eaf/au/aupa/?seller_id=lojahipervarejo®ion_id=123479&utm_source=google&utm_medium=cpc&utm_term=76915&utm_campaign=google_eco_per_ven_pla_gar_sor_3p_au-pn-a&utm_content=&partner_id=76915&gclid=CjwKCAiA9bq6BhAKEiwAH6bqoN6qrSuvRyVHEWD8QVhZujmFfO4syKnISECYA_vMevn7PhTMZ_wphoCcnoQAvD_BwE)



15



16

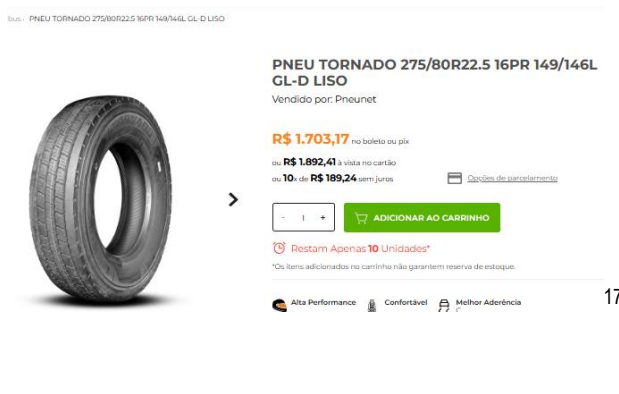

17

15

https://www.pneustok.com.br/pneu-jk-27580r22-5-149146l-jetway-jul2-16pr?parceiro=3987&gad_source=1&gclid=CjwKCAiA9bq6BhAKEiwAH6bqoLHshVyxsalTX_2kaXFr0dcXPQi_ODG4YDpM6pTGOPnAnDkjPRV-XhoCYRkQAvD_BwE

16

https://www.dpaschoal.com.br/pneu-westlake-th275-80r22-5-16pr-149-146m-cr976a-t/p?idsku=1402552&gad_source=1&gclid=CjwKCAiA9bq6BhAKEiwAH6bqoMsC0z8_DSbTTEoDWegQni9mJdGmkXzVvjO8EITmwwGp50ndP4xPFhoC23kQAvD_BwE

17

https://www.pneunet.com.br/pneu-tornado-275-80r22-5-16pr-149-146l-gl-d-liso/p?idsku=1983&gad_source=1&gclid=CjwKCAiA9bq6BhAKEiwAH6bqoGaplbhzm167OQ8hm67YIW_98iOrElca_08U9EbyLP16ShF8fkKqPhoCK2EQAvD_BwE

> Aro 25 > Pneu 17.5-25 16 Lonas QH808 G2 L2 Superguider



SUPERGUIDER

Pneu 17.5-25 16 Lonas QH808 G2 L2 Superguider

★★★★★ (5.0) [Avaliar](#) Código 175R25B00C

R\$ 3.274,28 no PIX 8% de desconto

ou em até 1x de R\$ 3.559,00 sem juros no cartão

Quantidade

-

01

+

1 Pneu

2 Pneus

3 Pneus

4 Pneus

COMPRAR

*O faturamento é realizado apenas para uso consumo, sendo

18



PNEU ALLIANCE 307 17.5-25 16PR G-2/L-2 TL

fabricante: Alliance [Indique a um amigo](#)

0 de 5 ★★★★★ (0) [Clique e veja!](#)

~~De: R\$ 5.724,00~~

R\$ 5.300,00

12 x de R\$ 441,67 sem juros

ou em até 10 vezes com 1,00% de desconto

ou em até 4 vezes com 3,00% de desconto

ou R\$ 5.035,00 à vista com 5,00% de desconto

Quantidade CEP - Calcular Frete

1 v

Forma de Pagamento

1 x de R\$ 5.035,00 com 5,00% de

COMPRAR

19

Pneus OTR — Carregadeira — Pneu Speedmax Aro 25 Earthmax HGA11 G2/L2 17.5-25 TL 16 Lonas



SPEED MAX

Pneu Speedmax Aro 25 Earthmax HGA11 G2/L2 17.5-25 TL 16 Lonas

ID: 16001035 ★★★★★ [Ver as avaliações](#)

+ Informações

R\$ 3.659,90 no PIX

ou R\$ 4.305,76 em até 12x de R\$ 358,81 sem juros.

Veja mais formas de pagamento

-

1

+

Comprar

*O faturamento é realizado apenas para consumo, sendo

20

18

https://www.pneubest.com.br/produto/pneu-aro-25-superguider-17-5-25-16pr-qh808-g2-l2-tl-68324?utm_source=Google%20Shopping&utm_medium=Google%20Shopping&utm_campaign=Google%20Shopping&gad_source=1&gclid=CjwKCAiA9bq6BhAKEiWAh6bqoNwlnwjbJ7r2dY50qKrIzI79o-GfB_4gntLH-1A1chkpIxll1h1KGhoCw9MQAvD_BwE

19

https://www.tiresshop.com.br/3181/Pneu-Alliance-307-TL-17-5-25-16PR-G-2-L-2-TL?gad_source=1&gclid=CjwKCAiA9bq6BhAKEiWAh6bqoGEcl5RQpJSTRoRD7H9UcoKd58_GETfKNVdL6klUzKk7sSeyyai_choCVsQQAvD_BwE

20

https://www.pneustore.com.br/categorias/pneus-otr/carregadeira/produto/pneu-speedmax-aro-25-earthmax-hga11-g2-l2-17-5-25-tl-16-lonas-16001035?gad_source=1&gclid=CjwKCAiA9bq6BhAKEiWAh6bqoFPfivGnZIF74sbeighFHqBiH857uGR2bUzmil4kkBv0YXJTXIF3MhoCjdkQAvD_BwE

> Pneu 17.5-25 20 Lonas G2 L2 Redlion



REDLION

Pneu 17.5-25 20 Lonas G2 L2 Redlion

☆☆☆☆ (0.0) Avaliar

Código 175R25B20G2L1

R\$ 3.277,96 no PIX **8% de desconto**

ou em até 1x de R\$ 3.563,00 sem juros no cartão +

Quantidade

- 01 + 1 Pneu 2 Pneus 3 Pneus 4 Pneus

COMPRAR

*O faturamento é realizado apenas para uso consumo, sendo

21



PNEU ALLIANCE 318 17.5-25 16PR E-3 (G-3/L-3) TL

fabricante: Alliance Indique a um amigo

0 de 5 ★★★★★ (0) Clique e veja!

~~R\$ 6.264,00~~

R\$ 5.800,00

12 x de R\$ 483,33 sem juros

ou em até 10 vezes com 1,00% de desconto

ou em até 4 vezes com 3,00% de desconto

ou R\$ 5.510,00 à vista com 5,00% de desconto

Quantidade

1

CEP - Calcular Frete

OK

Forma de Pagamento

1 x de R\$ 5.510,00 com 5,00% de desconto

COMPRAR

22

OTR Aro 25 17.5- Pneu BKT 17.5-25 GR288 G-2/L-2 16PR TL



8%

SKU: 238910

Pneu BKT 17.5-25 GR288 G-2/L-2 16PR TL

☆☆☆☆

Seja o primeiro a opinar Marca: BKT

~~R\$ 5.842,36~~

R\$ 5.075,20 PIX/Boleto

ou 10x de R\$ 612,80

Ver mais formas de pagamento

- 1 +

COMPRAR

Frete e prazo de entrega

Informe seu cep

CALCULAR

23

21

https://www.pneubest.com.br/produto/pneu-17-5-25-20pr-tl-g2-l2-redlion?utm_source=Google%20Shopping&utm_medium=Google%20Shopping&utm_campaign=Google%20Shopping&qad_source=1&qclid=CjwKCAiA9bq6BhAKEiwAH6bqoN9u5G7dC76896AM4eILF_Mko9n2ma_tNqSAz4Ofnb9-L3L9cbJRShoCQuMQAvD_BwE

22

[https://www.tireshop.com.br/3420/Pneu-Alliance-318-17.5-25-16PR-E-3-\(G-3-L-3\)-TL?qad_source=1&qclid=CjwKCAiA9bq6BhAKEiwAH6bqoKQT8lyEBIPhQWDDSnboQdALPUkWXq4Y4ZUbtGGBaNztireWqibZBoCL3AQAvD_BwE](https://www.tireshop.com.br/3420/Pneu-Alliance-318-17.5-25-16PR-E-3-(G-3-L-3)-TL?qad_source=1&qclid=CjwKCAiA9bq6BhAKEiwAH6bqoKQT8lyEBIPhQWDDSnboQdALPUkWXq4Y4ZUbtGGBaNztireWqibZBoCL3AQAvD_BwE)

23

https://www.pneustok.com.br/pneu-bkt-17-5-25-gr288-g-2l-2-16pr-tl?parceiro=3987&qad_source=1&qclid=CjwKCAiA9bq6BhAKEiwAH6bqoP_QAybo83Bes8xiPrxiiKsv6u68MprdSxt5ldtn4bx1Z6ii43ysbxoCmbEQAvD_BwE

de ar > PNEUS IMPORTADOS



Pneu 17.5x25 L2/G2 16 Lonas Malhotra

★★★★★ (0)

Cód: PNEU17-5X25-16LN

Marca: MALHOTRA

Condições de pagamento válidas somente para compras realizadas no site.

R\$ 3.399,84

R\$ 3.350,00

ou **10x** de **R\$ 335,00** Sem juros Cartão Dinners - Vindi

[+ ver formas de pagamento](#)

Quantidade:

24

Dessa forma, é necessário que a Administração Pública adeque o edital atendendo as normas impostas pela Lei 14.133/21, em especial aquela abaixo:

Art. 9º É vedado ao agente público designado para atuar na área de licitações e contratos, ressalvados os casos previstos em lei:

I - admitir, prever, incluir ou tolerar, nos atos que praticar, situações que:

a) comprometam, restrinjam ou frustrem o caráter competitivo do processo licitatório, inclusive nos casos de participação de sociedades cooperativas;

b) estabeleçam preferências ou distinções em razão da naturalidade, da sede ou do domicílio dos licitantes;

c) sejam impertinentes ou irrelevantes para o objeto específico do contrato;

II - estabelecer tratamento diferenciado de natureza comercial, legal, trabalhista, previdenciária ou qualquer outra entre empresas brasileiras e estrangeiras, inclusive no que se refere a moeda, modalidade e local de pagamento, mesmo quando envolvido financiamento de agência internacional;

III - opor resistência injustificada ao andamento dos processos e, indevidamente, retardar ou deixar de praticar ato de ofício, ou praticá-lo contra disposição expressa em lei.

[...] (grifo nosso)

Dessa forma, a medida necessária é a retificação do edital para que conste valores de referência de acordo com o mercado dos produtos nos itens, de forma a cumprir o caráter competitivo, como medida de direito e justiça a ser aplicado.

DO DOT INFERIOR A 6 MESES



Ao exigir no edital o pneu com data de fabricação (DOT) inferior a 6 (seis) meses, as administrações públicas estão cumprindo as orientações do Tribunal, e dessa forma, incorrendo em ato que comprometem o caráter competitivo do certame, ao passo que apenas empresas com produtos de fabricação nacional podem participar.

Em inúmeras situações já restou evidenciado que o DOT do pneu não serve para demonstrar a data de validade do produto, visto que o pneu é feito basicamente de borracha, não sendo perecível, que somente se desgasta com o seu uso, sendo tal forma de verificar a validade medindo o seu Treadwear, que identifica seu nível de desgaste.

Ou seja, o produto “pneu” não possui vencimento. Sua matéria somente poderá sofrer algum tipo de problema se for mal armazenada, e, portanto, ocorre o ressecamento da borracha. Mas isso jamais irá acontecer devido a data de fabricação do pneu. Seu desgaste se dará por meio do uso, conforme já evidenciado, mas jamais devido ao tempo de fabricação.

Tais fatos são completamente perceptíveis no dia a dia, visto que, é necessária a troca de pneus de algum veículo quando este encontra-se “careca”, com o índice de Treadwear já desgastado pelo uso. Sequer os veículos novos, com saída de fábrica, possuem pneus com DOT inferior à 6 (seis) meses, demonstrando clara desnecessidade em tal exigência pelas administrações públicas.

Para corroborar com tais fatos, traz-se à baila encarte de uma marca de pneu com fabricação nacional, onde diz que o índice treadwear afixa o desgaste do pneu e este deve ser trocado quando atingir seu limite:



T.W.I. (Tread Wear Indicator - Indicador de Desgaste da Superfície de Rolamento)

O TWI é um recurso de segurança importante que permite mostrar facilmente quanta superfície de rolamento resta no pneu a ser utilizada. Barras de borracha estreitas são moldadas numa altura de 1,6 mm (2/32") na parte inferior das ranhuras da superfície de rolamento. Quando os desgastes da superfície de rolamento atingem essas barras, o pneu deve ser substituído.

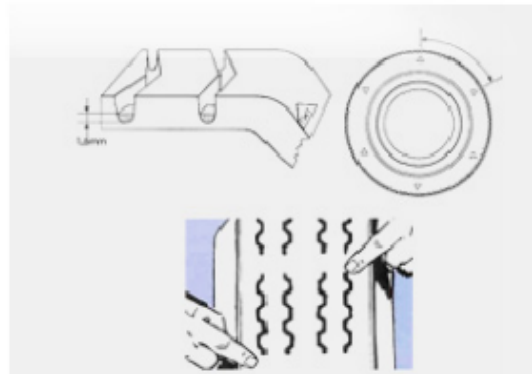

Ou seja, percebe-se claramente que a validade do pneu não é identificada pela sua data de fabricação (DOT), mas sim pelo desgaste do Treadwear, devido ao seu uso. Quanto mais usar o pneu, mais desgaste terá, e vice-versa.

Além do mais, o DOT foi criado no âmbito internacional, mais especificamente nos Estados Unidos, com a destinação exclusiva para contagem de garantia de 5 anos para fabricantes quando não se sabe a data de compra ou não possuir nota fiscal. Inegável que o Tribunal de Contas do Estado do Paraná está utilizando para fins de exigir condições de participação em demasia nos certames.

Vejamos o que a marca mundialmente conhecida, Pirelli, diz acerca do DOT:

Códigos padrões de segurança DOT

O DOT é uma marcação legal requerida em muitos países para a venda de pneus. DOT significa que os pneus atendem ou excedem os determinados padrões de segurança.

1. Indica que o pneu atende ou excede os determinados padrões de segurança.
2. Fabricante e Número de Código da Fábrica (Designado pelo DOT).
3. Número de Código do Tamanho do Pneu.
4. Grupo de Símbolos Opcionais do Fabricante (Para identificar a marca ou outras características importantes do pneu).
5. Data de fabricação.

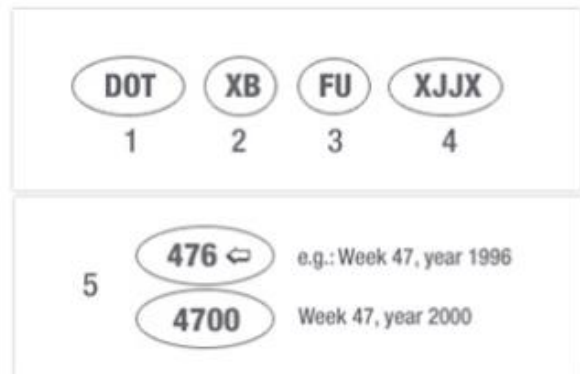

Apresenta-se abaixo o texto extraído do endereço eletrônico da marca “Big Tires”, qual demonstra mais uma vez que inexistente data que demonstra a validade de um pneu:

[...] Esta sequência numérica que está destacada na imagem acima é o código que identifica a data de fabricação do pneu, os primeiros dois dígitos são a semana da fabricação (lembre-se que há 52 semanas em um ano), e os últimos dois dígitos representam o ano.

Exemplo: DOT XL 1012
10 é a semana 10 do ano.
12 é o ano 2012.

O tempo de vida de um pneu é medido por sua quilometragem, tendo isso como base é importante considerar que o tipo de piso, modo de condução, calibragem correta, temperatura, acompanhamento técnico (alinhamento/balanceamentos/rodízios), serão fatores determinantes para um melhor rendimento quilométrico.



- Quantos anos de garantia tem um pneu?

O tempo de garantia de um pneu é de 5 anos tendo início na data da emissão da Nota Fiscal de compra. Para fazer uso da garantia será necessário estar de acordo com os termos de garantia do fabricante e estar de posse da Nota Fiscal de compra, sem a Nota, o prazo de garantia passará a ser contado a partir da data de fabricação do pneu.

- Como saber se está na hora de trocar meu pneu?

Segundo a Resolução 558/80 do Contran, carros equipados com pneus que apresentem uma profundidade de sulco inferior a 1,6mm estão em situação irregular e podem ser apreendidos, pois estão carecas e têm a sua segurança comprometida. [...] Acessada em:

https://www.bigtyres.com.br/index.php?spsr=blog/post&post_id=32

Ainda, para auferir a qualidade dos pneus importados, para que possam circular em território brasileiro, no momento da liberação dos pneus pela Receita Federal no porto, já devem conter a certificação INMETRO, sendo que, se o INMETRO autoriza a circulação de determinado produto, significa dizer que este cumpre os requisitos de qualidade e segurança para serem comercializados e utilizados no Brasil. Vejamos o que consta na sua missão institucional:

“No âmbito de sua ampla missão institucional, o Inmetro objetiva fortalecer as empresas nacionais, aumentando sua produtividade por meio da adoção de mecanismos destinados à melhoria da qualidade de produtos e serviços. **Sua missão é prover confiança à sociedade brasileira nas medições e nos produtos, por meio da metrologia e da avaliação da conformidade, promovendo a harmonização das relações de consumo, a inovação e a competitividade do País.**” Acessado em:

<http://inmetro.gov.br/inmetro/oque.asp>



Ou seja, percebe-se claramente que o DOT do pneu não serve para atestar sua validade, bem como sua qualidade e segurança, visto que o Inmetro já existe para essa finalidade, e, exigir que os pneus destinados às licitações contenham DOT inferior à 6 (seis) meses é exigência completamente desarrazoada, além de ser ilegal no certame.

Em sendo assim, pugna desde já para que seja suprimida do edital em apreço a exigência de DOT igual ou inferior à 6 (seis) meses para as compras de pneus da administração pública, passando a constar o DOT de 12 meses.

PEDIDOS

Ante o exposto, requer-se:

- a) O recebimento da presente Impugnação ao Edital com o devido processamento aos autos do Processo Licitatório;
- b) Seja devidamente julgado procedentes os pedidos formulados na Impugnação ao Edital, para o fim de retificar o edital nos seguintes termos:

Item 19.9. Os pneus só serão aceitos e recebidos se tiverem tempo de fabricação não superior a 180 (cento e oitenta) dias. Essa informação poderá ser verificada no número DOT que se encontra nas ladeiras dos pneus ele é formado por quatro números onde: os dois primeiros dígitos no código do DOT indicam a semana de fabricação do pneu e os dois últimos indicam o ano;

Passe a constar o DOT de 12 meses, conforme fundamentação supra.

ANEXO II – ORÇAMENTO ESTIMADO

Seja retificado edital para que conste valores de referência de acordo com o mercado dos produtos, de forma a cumprir o caráter competitivo, como medida de direito e justiça a ser aplicado.

- c) Seja determinada a republicação do edital, escoimando o vício atacado em face da exigência ilegal.



Nestes termos, pede deferimento.

Concórdia, 3 de dezembro de 2024



CAMILA BERGAMO
OAB/SC 48.558





ORDEN DOS ADVOGADOS DO BRASIL
CONSELHO SECCIONAL DE SANTA CATARINA
IDENTIDADE DE ADVOGADA

NOME
CAMILA PAULA BERGAMO

INSCRIÇÃO:
48558

FILIAÇÃO
ARGEU PAULO BERGAMO
ADRIANE MUNARETTO BERGAMO

NATURALIDADE
CONCORDIA-SC

RG
5.753.017 - SSP/SC

DOADOR DE ÓRGÃOS E TECIDOS
NÃO DECLARADO

DATA DE NASCIMENTO
23/06/1994

CPF
090.926.489-90

VIA EXPEDIDO EM
01 21/03/2017

PAULO MARCONDES BRINÇAS
PRESIDENTE



MINISTÉRIO
PÚBLICO DE
CONTAS
DO ESTADO DE
SÃO PAULO
- 7ª
PROCURADORIA
DE CONTAS -



PROCESSO:	00016713.989.24-2
REPRESENTANTE:	<ul style="list-style-type: none">▪ CAMILA PAULA BERGAMO (CPF ***.926.489-**) ADVOGADO: CAMILA PAULA BERGAMO (OAB/SC 48.558)
REPRESENTADO(A):	<ul style="list-style-type: none">▪ PREFEITURA MUNICIPAL DE ARACATUBA (CNPJ 45.511.847/0001-79) ADVOGADO: JOSE AMERICO LOMBARDI (OAB/SP 107.319) / (OAB/SP 107.509) / ROSELY DE JESUS LEMOS (OAB/SP 124.850)
ASSUNTO:	Representação visando ao Exame Prévio do Edital do Pregão Eletrônico nº 068/2024, Processo Administrativo nº 766/2024, certame promovido pela Prefeitura de Araçatuba, objetivando o registro de preços para eventuais e futuras aquisições de pneus, câmaras de ar e protetores.
EXERCÍCIO:	2024
INSTRUÇÃO POR:	UR-01

Excelentíssimo Senhor Conselheiro,

Em exame, representação formulada por Camila Paula Bergamo em face do edital do Pregão Eletrônico nº 068/2024, da Prefeitura de Araçatuba, tendo por objeto o *“registro de preços para eventuais e futuras aquisições de pneus, câmaras de ar e protetores”*.

A conexão da matéria com aquela abrigada no TC-000269/002/09 ensejou a distribuição do feito por prevenção (evento 5.1).

Conforme sintetizado na respeitável decisão que determinou a paralisação da licitação (evento 15.1):

“A Representante questiona as seguintes condições:

‘ANEXO IV – ESPECIFICAÇÃO DOS ITENS – [...] DOT (DEPARTAMENT OF TRANSPORTATION), DE NO MÁXIMO, 06 (SEIS) MESES DE FABRICAÇÃO [...]

DA OBRIGATORIEDADE DE CONSTAR O ART 4º INCISOS E PARÁGRAFOS DA LEI 14.133/21 NO EDITAL”

Notificada, a Prefeitura suspendeu o certame e, acolhendo parcialmente a representação, noticiou que retificará a data máxima de fabricação dos pneus (evento 42).

Nesse contexto, vêm os autos ao MP de Contas para officiar como fiscal da ordem jurídica.

É o relatório.

No mérito, cumpre observar que o **prazo máximo de fabricação dos pneus** eleito cerceia indevidamente a competitividade da disputa. A questão não é inédita e o Tribunal tem reiteradamente reprovado cláusulas do gênero, como se nota das ementas abaixo reproduzidas:

“EMENTA: EXAME PRÉVIO DE EDITAL. PREGÃO ELETRÔNICO. PROCEDÊNCIA DA REPRESENTAÇÃO. Aquisição de pneus. Inadequado prazo de fabricação de no máximo 6 (seis) meses.” (TCE/SP. Tribunal Pleno. TC-9022.989.23-0, Cons. Rel. Antonio Roque Citadini, sessão de 17/05/2023).

“EMENTA: EXAME PRÉVIO DE EDITAL. PREGÃO PRESENCIAL. AQUISIÇÃO DE PNEUS. RESTRIÇÃO DO CERTAME. LEGISLAÇÃO E JURISPRUDÊNCIA. RETIFICAÇÃO DO EDITAL. PROCEDÊNCIA PARCIAL DAS REPRESENTAÇÕES. RETIFICAÇÃO DO EDITAL. [...], indevida cobrança de pneus com data de fabricação inferior a 06 meses.” (TCE/SP. Tribunal Pleno. TCs-10411.989.22-1 e

10403.989.22-1, Rel. Cons. Antonio Roque Citadini, sessão de 25/5/2022).

“EMENTA: EXAME PRÉVIO DE EDITAL. PREGÃO ELETRÔNICO OBJETIVANDO A AQUISIÇÃO DE PNEUS, CÂMARAS E PROTETORES. PROCEDÊNCIA PARCIAL DA REPRESENTAÇÃO. RETIFICAÇÃO DO EDITAL. Inadequada a exigência de que o prazo de fabricação do produto seja igual ou inferior a seis meses no momento da entrega.” (TCE/SP. Tribunal Pleno. TC-15918.989.22-9, Rel. Cons. Antonio Roque Citadini, sessão de 17/8/2022).

A par da incorreção editalícia, a Prefeitura assumiu o compromisso de ampliar o limite temporal, de seis para doze meses, em conformidade com a jurisprudência da Corte. Nesse sentido:

“EMENTA - REGISTRO DE PREÇOS PARA FUTURA E EVENTUAL AQUISIÇÃO DE PNEUS. EXIGÊNCIA DE PRAZO DE FABRICAÇÃO IGUAL OU INFERIOR A 06 MESES NO MOMENTO DA ENTREGA. RETIFICAÇÃO EFETIVADA PELO MUNICÍPIO LICITANTE. IMPROCEDÊNCIA DA REPRESENTAÇÃO. Comprovada a adequação, em momento antecedente à ordem de suspensão do certame, do prazo de fabricação dos pneus ao pacífico entendimento desta Corte de Contas – que considera razoável período não inferior a 12 meses –, há de se reconhecer a improcedência da queixa.” (TCE/SP. Tribunal Pleno. TC-23777.989.19-5, Rel. Cons. Edgard Camargo Rodrigues, sessão de 4/12/2019).

Já a crítica à **omissão acerca da declaração de enquadramento da licitante na condição de microempresa ou empresa de pequeno porte** é improcedente, tendo a Prefeitura observado a obrigatoriedade disposta na parte final do art. 4º, § 2, da Lei 14.133/21^[1], haja vista o teor dos itens 7.4^[2] e 10.6^[3] do ato convocatório impugnado.

Ante o exposto, o Ministério Público de Contas, na qualidade de fiscal da lei, opina pela **procedência parcial** da representação.

São Paulo, 23 de agosto de 2024.

Thiago Pinheiro Lima

Procurador do Ministério Público de Contas

66/01

[1] “A obtenção de benefícios a que se refere o caput deste artigo fica limitada às microempresas e às empresas de pequeno porte que, no ano-calendário de realização da licitação, ainda não tenham celebrado contratos com a Administração Pública cujos valores somados extrapolem a receita bruta máxima admitida para fins de enquadramento como empresa de pequeno porte, devendo o órgão ou entidade exigir do licitante declaração de observância desse limite na licitação.”

[2] 7.4. A licitante enquadrada como Microempresa (ME) ou Empresa de Pequeno Porte (EPP), deverá assinalar no ato do cadastramento da proposta, no campo apropriado no sistema do site www.licitardigital.com.br, "DECLARO SER ME/EPP" existente na aba "Declarações" dentro do envio de propostas, para usufruir das prerrogativas conferidas pela Lei Complementar n.º 123/2006 e Lei Complementar n.º 147/2014, decaindo do direito deste benefício o proponente que não se declarar.

[3] 10.6. Outras Comprovações: 10.6.1.COMO CONDIÇÃO PARA PARTICIPAÇÃO NESTE PREGÃO, A LICITANTE ASSINALARÁ “SIM” OU “NÃO” EM CAMPO PRÓPRIO DO SISTEMA ELETRÔNICO, RELATIVO ÀS SEGUINTE DECLARAÇÕES: [...] () Declaro para os devidos fins legais, sem prejuízo das sanções e multas previstas neste ato convocatório, estar enquadrado como ME/EPP/Cooperativa, conforme a Lei Complementar n.º 123/2006, cujos termos declaro conhecer na íntegra, estando apto, portanto, a exercer o direito de preferência, observado também o disposto nos §§ 1º ao 3º do artigo 4º da Lei Federal n. 14.133/2021.

CÓPIA DE DOCUMENTO ASSINADO DIGITALMENTE POR: THIAGO PINHEIRO LIMA. Sistema e-TCESP. Para obter informações sobre assinatura e/ou ver o arquivo original acesse <http://e-processo.tce.sp.gov.br> - link 'Validar documento digital' e informe o código do documento: 5-I0L2-51NC-5VWK-5RZG



TRIBUNAL DE CONTAS DO ESTADO DE SÃO PAULO

RELATOR - CONSELHEIRO ANTONIO ROQUE CITADINI

14ª Sessão Ordinária do Tribunal Pleno dia 12/05/2021

Exame Prévio Municipal

Processo Eletrônico e-TCESP Nº 8953.989.21.

Representante: Camila Paula Bergamo.

Representada: PREFEITURA MUNICIPAL DE ÓLEO.

Objeto: Representação contra possíveis irregularidades no Edital de Pregão Eletrônico nº 003/2021 da Prefeitura Municipal de Óleo, tendo por objeto o registro de preços para eventual aquisição de pneus, destinados à frota municipal dos setores de transporte de alunos, saúde, rodovias, agricultura, gabinete, conselho tutelar, garagem e oficina, esporte e lazer, ensino superior, limpeza pública e vias públicas.

Senhor Presidente,

Senhores Conselheiros,

Senhor Procurador do MPC,

Relato, em sede de exame prévio de edital, Representação formulada por Camila Paula Bergamo contra o Edital de Pregão Eletrônico nº 003/2021 da Prefeitura Municipal de Óleo, tendo por objeto o registro de preços para eventual aquisição de pneus, destinados à frota municipal dos setores de transporte de alunos, saúde, rodovias, agricultura, gabinete, conselho tutelar, garagem e oficina, esporte e lazer, ensino superior, limpeza pública e vias públicas.



TRIBUNAL DE CONTAS DO ESTADO DE SÃO PAULO

A petição foi protocolada no dia 09/04/2021 enquanto que a data de abertura das propostas estava marcada para o dia 15/04/2021.

A Representante critica os seguintes pontos do edital:

- DOT INFERIOR A 06 MESES “4.Os produtos deverão ter garantia de 05 (cinco) anos contra defeitos de fabricação, assegurando o conforto, estabilidade e segurança. O Prazo de fabricação dos pneus deverá ser igual ou inferior a 06 (seis) meses no momento da entrega.”

- EXIGÊNCIA DE LICENÇA DE OPERAÇÃO “8. [...] Licença de Operação (LO), para execução de atividade pertinente ao objeto desta licitação, expedido por órgão ambiental, em vigor, em nome do fabricante ou importador [...]”

- DECLARAÇÃO DE QUE AS MARCAS COTADAS SÃO HOMOLOGADAS POR MONTADORAS “2. Declaramos que entregaremos produtos originais de fábrica, primeira linha, usados em linha de produtos de montadores de veículos automotores, certificados pelo INMETRO e fabricados de acordo com as normas e padrões da ABNT/NBR – Associação Brasileira de Normas Técnicas.”

O certame encontra-se suspenso por despacho publicado no DOE de 01/04/2021 e referendado pelo Tribunal Pleno na sessão de 07/04/2021.

A PREFEITURA MUNICIPAL DE ÓLEO não apresentou justificativas.



TRIBUNAL DE CONTAS DO ESTADO DE SÃO PAULO

Assessoria Técnica, Chefia da ATJ, MPC e SDG manifestaram-se pela procedência da Representação.

É o relatório.

VOTO.

Acompanho a instrução no sentido da procedência da Representação.

A matéria não é nova e conforme diversos julgados já citados na instrução as exigências impugnadas impossibilitam a participação de licitantes que forneçam pneus importados ou que configuram compromisso com terceiros alheios à disputa, em afronta à Súmula nº 15 desse TCE/SP, e ao princípio da isonomia, e prejuízo à busca pela proposta mais vantajosa para a Administração.

Importa ressaltar que para aferição da qualidade e vida útil desejada dos pneumáticos, o Instituto Nacional de Metrologia, Qualidade e Tecnologia – INMETRO já regulariza ensaios de segurança e desempenho para fins de certificação compulsória de pneus novos, e de acordo com a Portaria nº 544/2012 (alterada pela Portaria nº 365/2015), todos os pneus fabricados ou importados comercializados no país devem possuir selo de certificação INMETRO.

Pelo exposto, o meu VOTO é pela PROCEDÊNCIA da Representação, determinando que a PREFEITURA



TRIBUNAL DE CONTAS DO ESTADO DE SÃO PAULO

MUNICIPAL DE ÓLEO retifique o edital nos pontos indicados, bem como aos demais a eles relacionados, republicando-o para atender ao disposto no § 4º do artigo 21 da Lei 8666/93.

É o meu VOTO.

Após as providências a cargo da E. Presidência encaminhe-se o processo ao Arquivo.

ANTONIO ROQUE CITADINI
CONSELHEIRO

GNA