

PROJETO TRECHO  
Esc. 1:1000

LADO NORTE

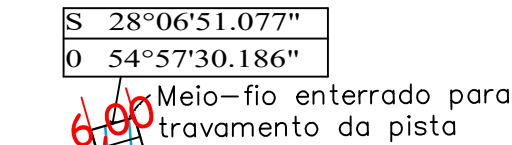

LADO SUL

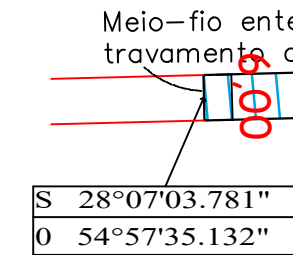

QUANTITATIVOS	
DESCRIÇÃO	À EXECUTAR
PAVIMENTO COM PEDRAS IRREGULARES DE BASALTO	3.996,00 m²
MEIO-FIO DE CONCRETO PRÉ-MOLDADO 08X08X25X80 cm	1.344,00 m

COMPRIMENTO EIXO PISTA = 393,00m

Meio-fio enterrado para travamento da pista

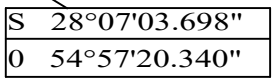

LOCALIZAÇÃO DO TRECHO  
Sem escala

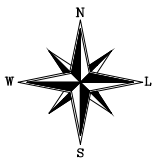
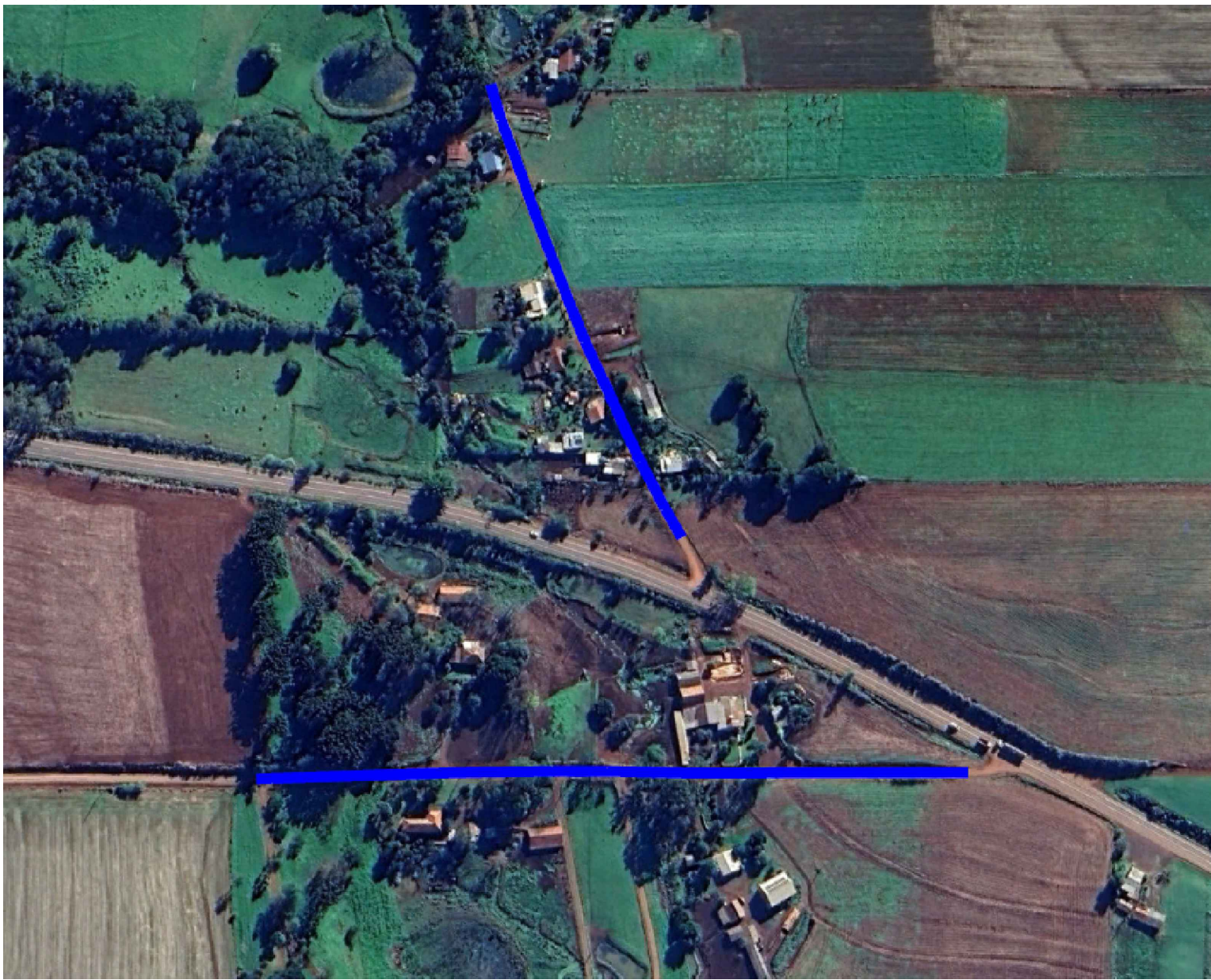

COMPRIMENTO EIXO PISTA = 273,00m

Meio-fio enterrado para travamento da pista

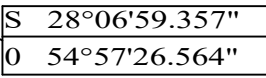

BR 392

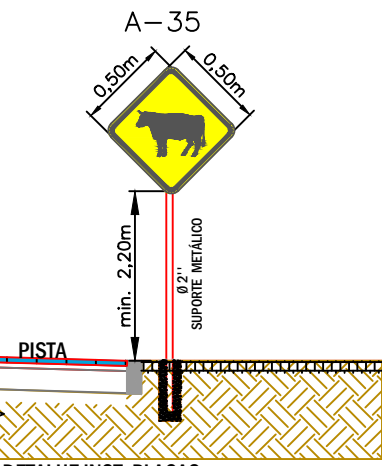

SEÇÃO TRANSVERSAL DA RUA  
Esc. 1:50

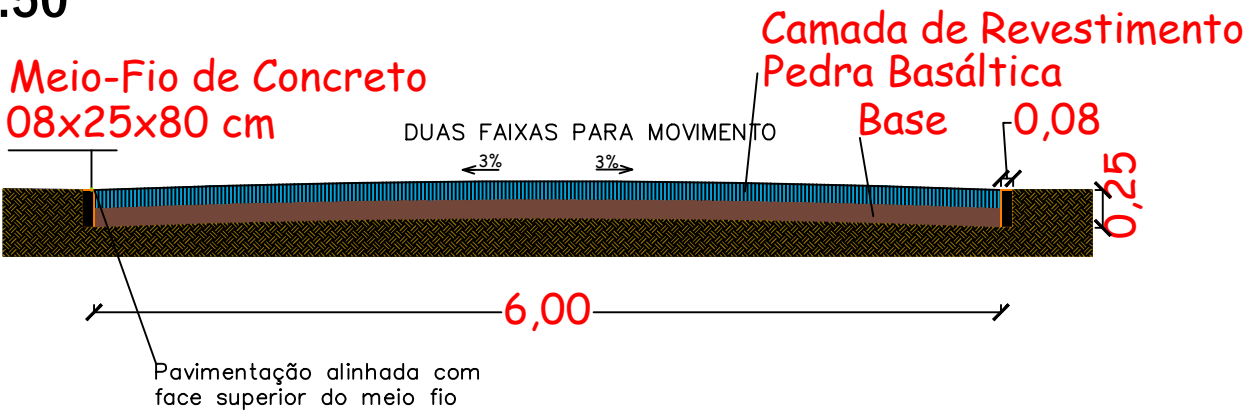

Prefeitura Municipal de Roque Gonzales	
ADMINISTRAÇÃO	
FERNANDO MATTES MACHRY & JOSÉ ALFREDO KUPSKE	
Rua Padre Anchieta 221, FONE: 55 3365 3300 - email: pmrg@roquegonzales-rs.com.br	
TRECHO 02	PAVIMENTAÇÃO RURAL COM PEDRAS IRREGULARES DE BASALTO
RESPONSÁVEL TÉCNICO:	
Thais Karol Heck Schmitt	
Engenheira Civil - CREA RS 259.224	
OBRA	TRECHO 02 - PAVIMENTAÇÃO - DIGNA HELENA
ENDEREÇO	ROQUE GONZALES, RS
Planta de Locação, Situação, Trecho e Perfis	
REVISÃO	02/03
ESCALA	Indicada
DATA	SETEMBRO 2024
VAL	3.996,00 m²