

PROJETO TRECHO
Esc. 1:500

SEÇÃO TRANSVERSAL DA RUA
Esc. 1:50

QUANTITATIVOS	
DESCRIÇÃO	À EXECUTAR
PAVIMENTO COM PEDRAS IRREGULARES DE BASALTO	1.155,00 m²
MEIO-FIO DE CONCRETO PRÉ-MOLDADO 08X08X25X80 cm	344,00 m

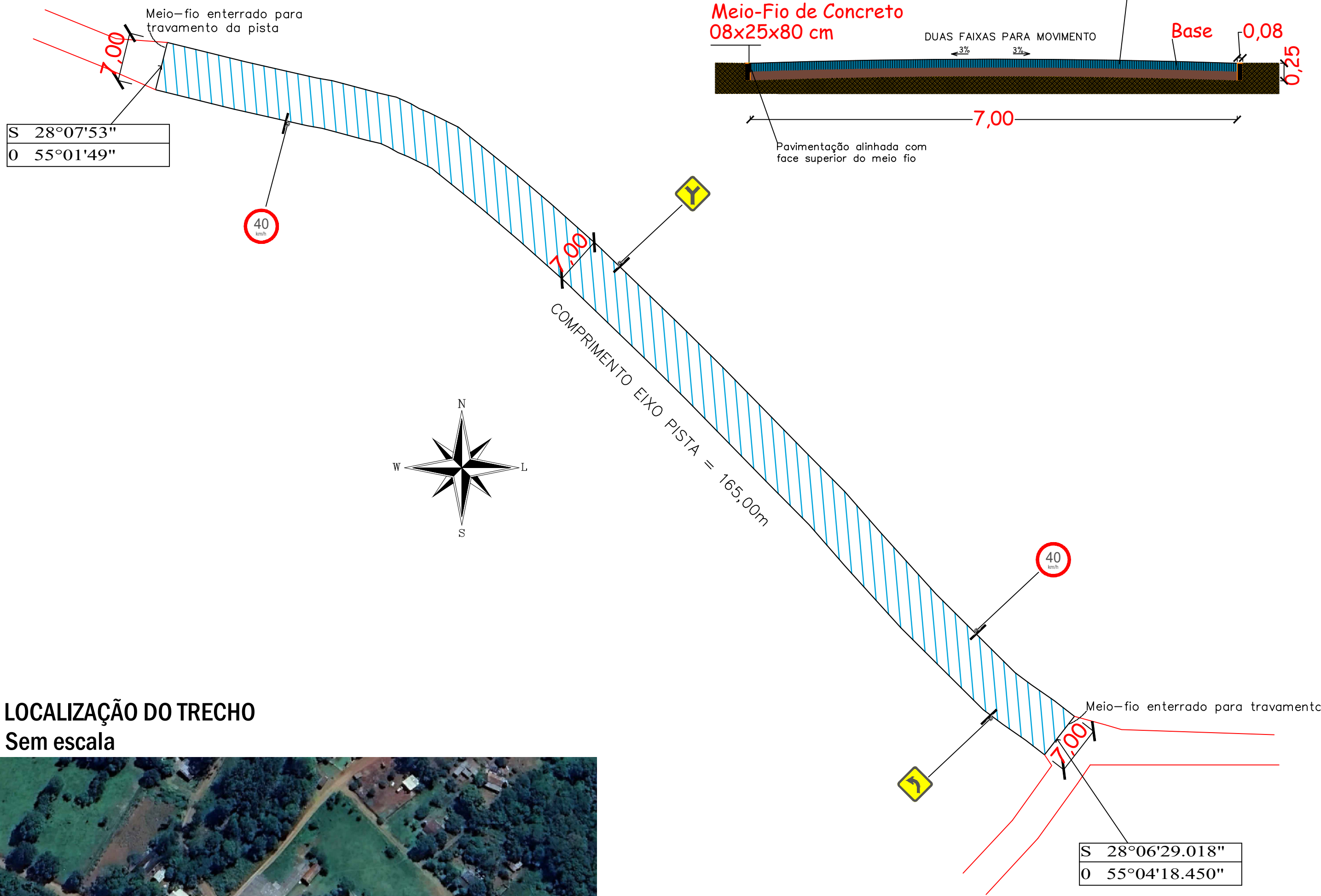

LOCALIZAÇÃO DO TRECHO
Sem escala

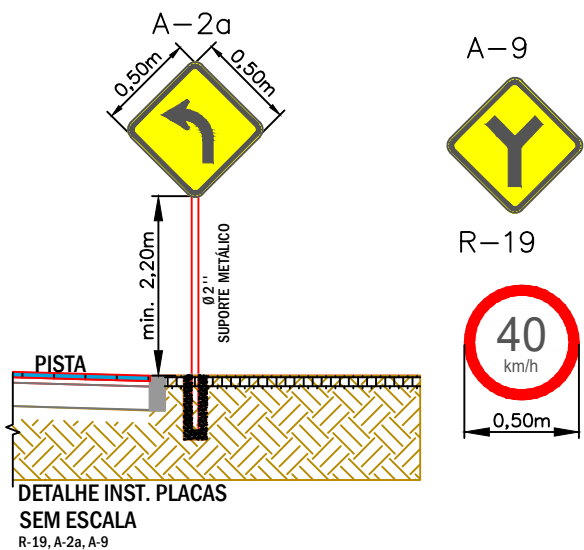
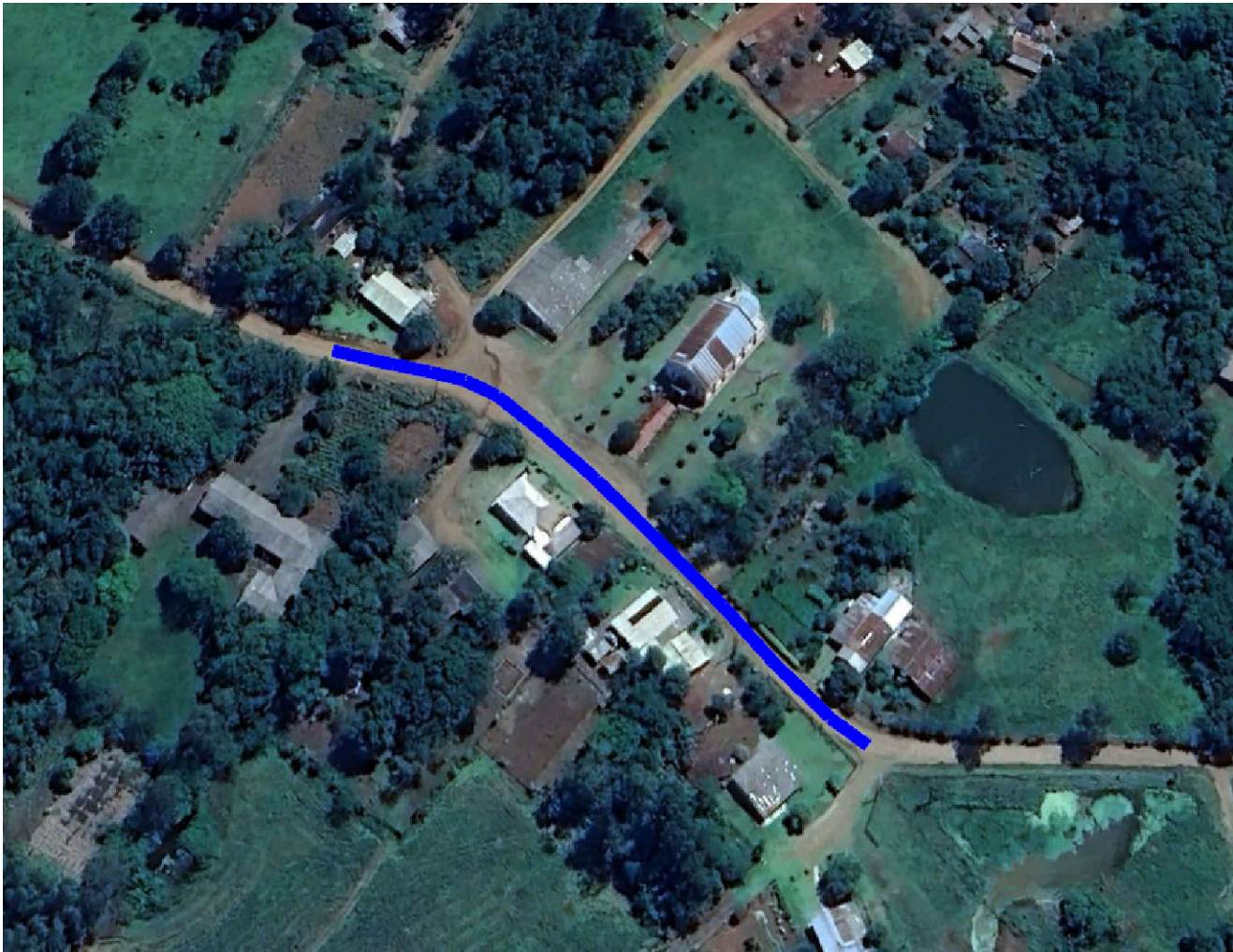

Prefeitura Municipal de Roque Gonzales	
ADMINISTRAÇÃO FERNANDO MATTES MACHRY & JOSÉ ALFREDO KUPSKE <small>Rua Padre Anchieta 221, FONE: 55 3365 3300 - email: pmrg@roquegonzales-rs.com.br</small>	
TRECHO 03	PAVIMENTAÇÃO RURAL COM PEDRAS IRREGULARES DE BASALTO
RESPONSÁVEL TÉCNICO: Thais Karol Heck Schmitt <small>Engenheira Civil - CREA RS 259.224</small>	
OBRA	TRECHO 03 - PAVIMENTAÇÃO - COLÔNIA LARANJEIRA
ENDEREÇO	ROQUE GONZALES, RS
Planta de Locação, Situação, Trecho e Perfis	
DATA	03/03
ESCALA	Indicada
REVISÃO	THAIS
ÁREA	1.155,00 m²