

## FACHADA SUL

Esc.: 1/50

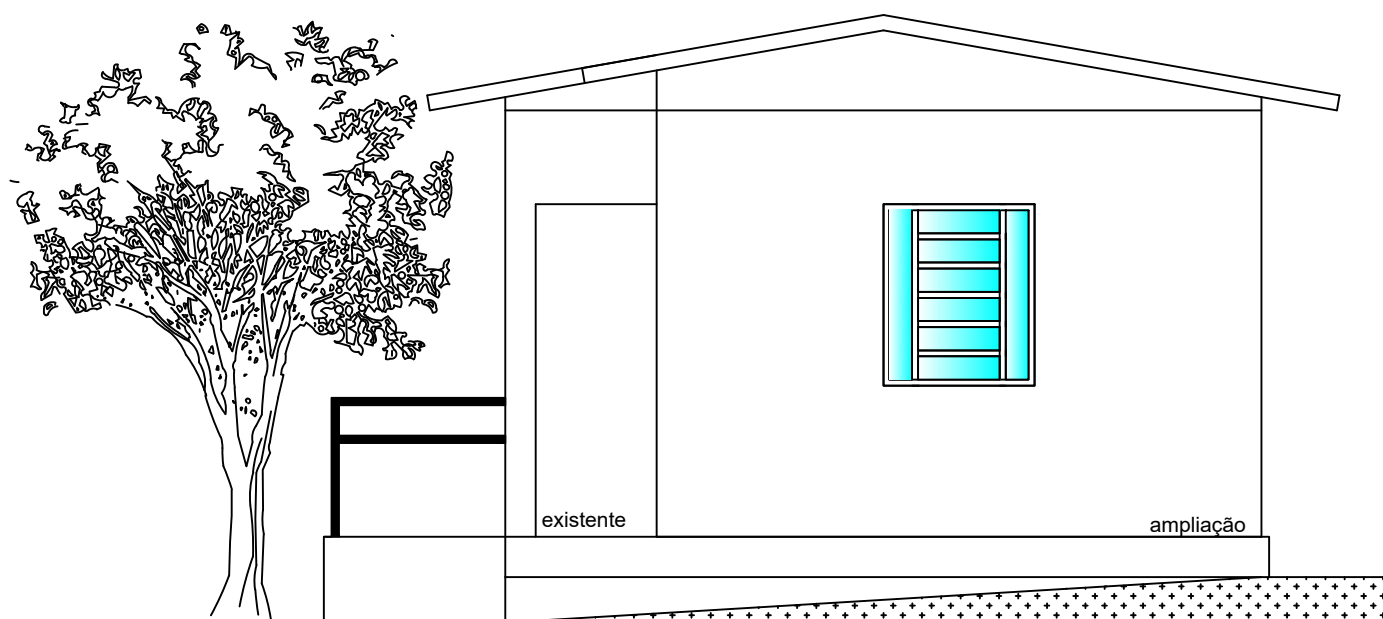

## FACHADA LESTE

Esc.: 1/50

 Engenheira Civil <i>Eloísa Voigt Kern</i> CREA/RS 201.116		<b>AMPLIAÇÃO UNIDADE BÁSICA DE SAÚDE</b>	
LOCALIZAÇÃO: CABECEIRA DO PALMEIRA, INTERIOR - ROQUE GONZALES/RS		ÁREA Á AMPLIAR: 12,60 m²	
DESCRIÇÃO: PROJETO ARQUITETÔNICO		ESCALA: indicada	
ASSUNTO: FACHADAS		DATA: AGO/2016	
ASSINATURAS:		DESENHO: Eloísa	
PROPRIETÁRIO: PREFEITURA MUNICIPAL CNPJ: 87.612.982/0001-50		RESP. TÉCNICO: ELOÍSA VOIGT KERN Engenheira Civil CREA/RS 201.116	
PROJETO E EXECUÇÃO <i>Tone:</i> (55) 9644-0733 (55) 8109-3947		PRANCHA A3 nº: <b>03/04</b>	