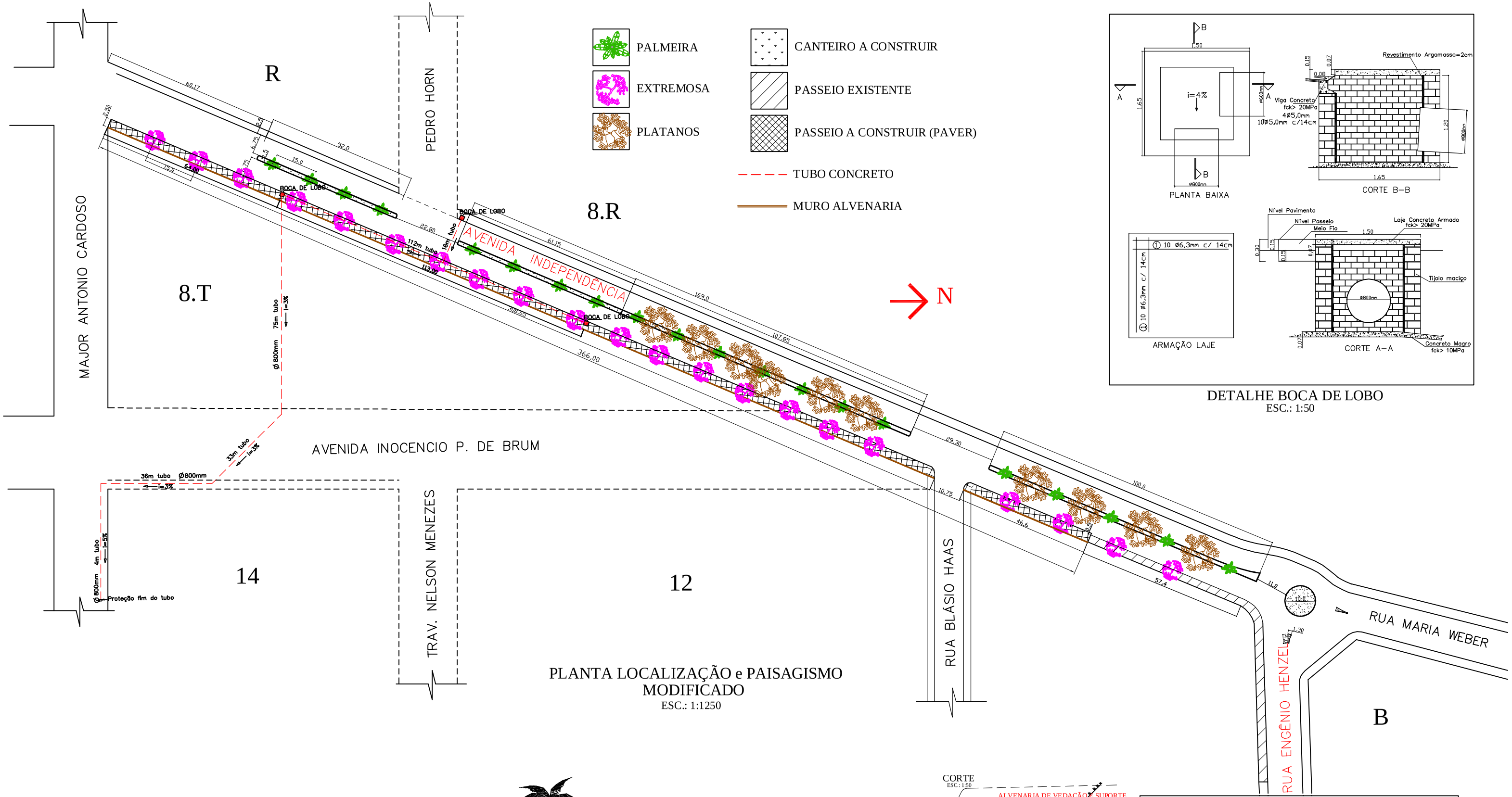

DETALHE BOCA DE LOBO
ESC.: 1:50

PLANTA LOCALIZAÇÃO e PAISAGISMO MODIFICADO
ESC.: 1:1250

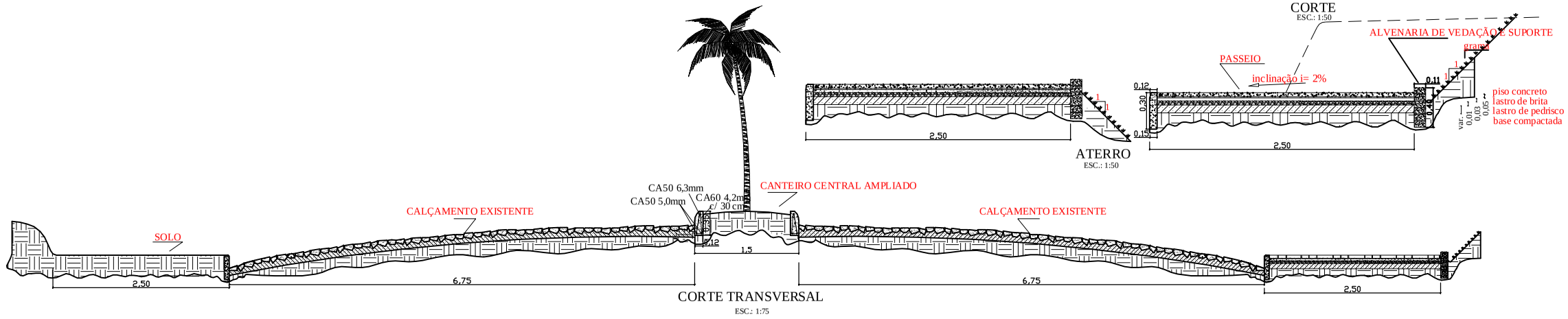

CORTE TRANSVERSAL
ESC.: 1:75

Prefeitura Municipal de Roque Gonzales

ADMINISTRAÇÃO

JOÃO SCHEEREN HAAS e JOSÉ PEREIRA DA SILVA

Rua Padre Anchieta 221, FONE: 55 3365 1233 FAX: 3365 1262 - email: pmrg@roquegonzales-rs.com.br

OBRA	PROJETO	PROJETO URBANIZAÇÃO	PRANCHA 02
		PROJETO Henardt W. Klein Engenheiro Civil – CREA RS158719	ESCALA INDICADA
			DESENHO HENARDT
OBRA	PAVIMENTAÇÃO DE PASSEIO		DATA DEZEMBRO 2010
ENDEREÇO	Avenida Independência, Rua Engênio Henzel e Rua Maria Weber.		ÁREA 1.065,75 m²

PLANTA DE SITUAÇÃO, LOCALIZAÇÃO, CORTE e PAISAGISMO