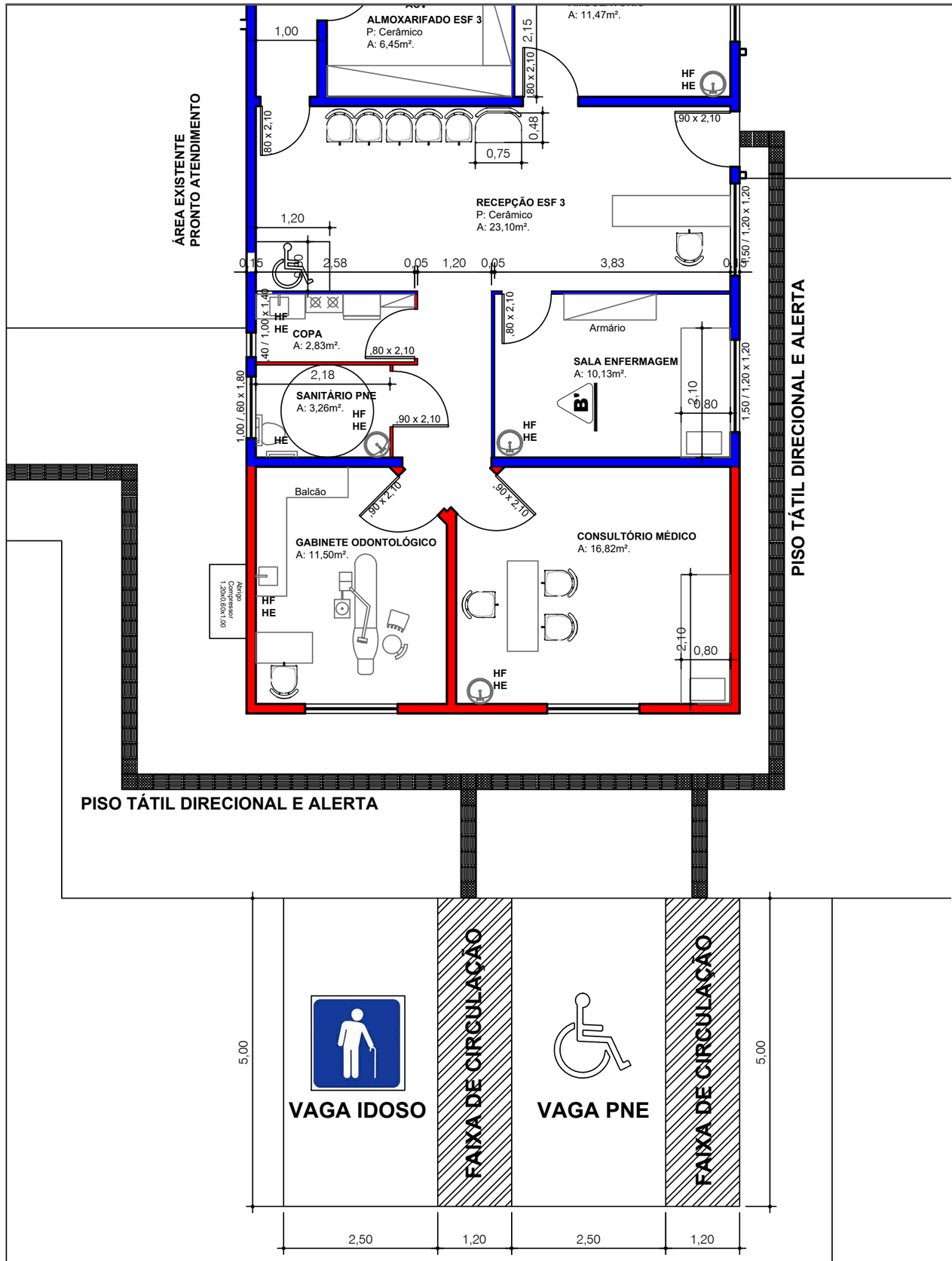

CONTEÚDO:

Detalhamento Acessibilidade

SERVIÇO: REFORMA E AMPLIAÇÃO ESF 3

ENDEREÇO: Rua Ricardo Santiago de Godoy - Santo Antonio das Missões/RS

PROPRIETÁRIO:

PREFEITURA MUNICIPAL SANTO ANTONIO DAS MISSÕES - SECRETARIA DA SAÚDE

RESPONSÁVEL TÉCNICO:

Eng. Civil Carlos Juarez Vaz
CREA/RS 39.553

Direitos autorais reservados

vaz arquitetura engenharia

ÁREA TOTAL:	ESCALA:	DATA:
119,41m²	1:75	Maio/2023

PRANCHA: **08**