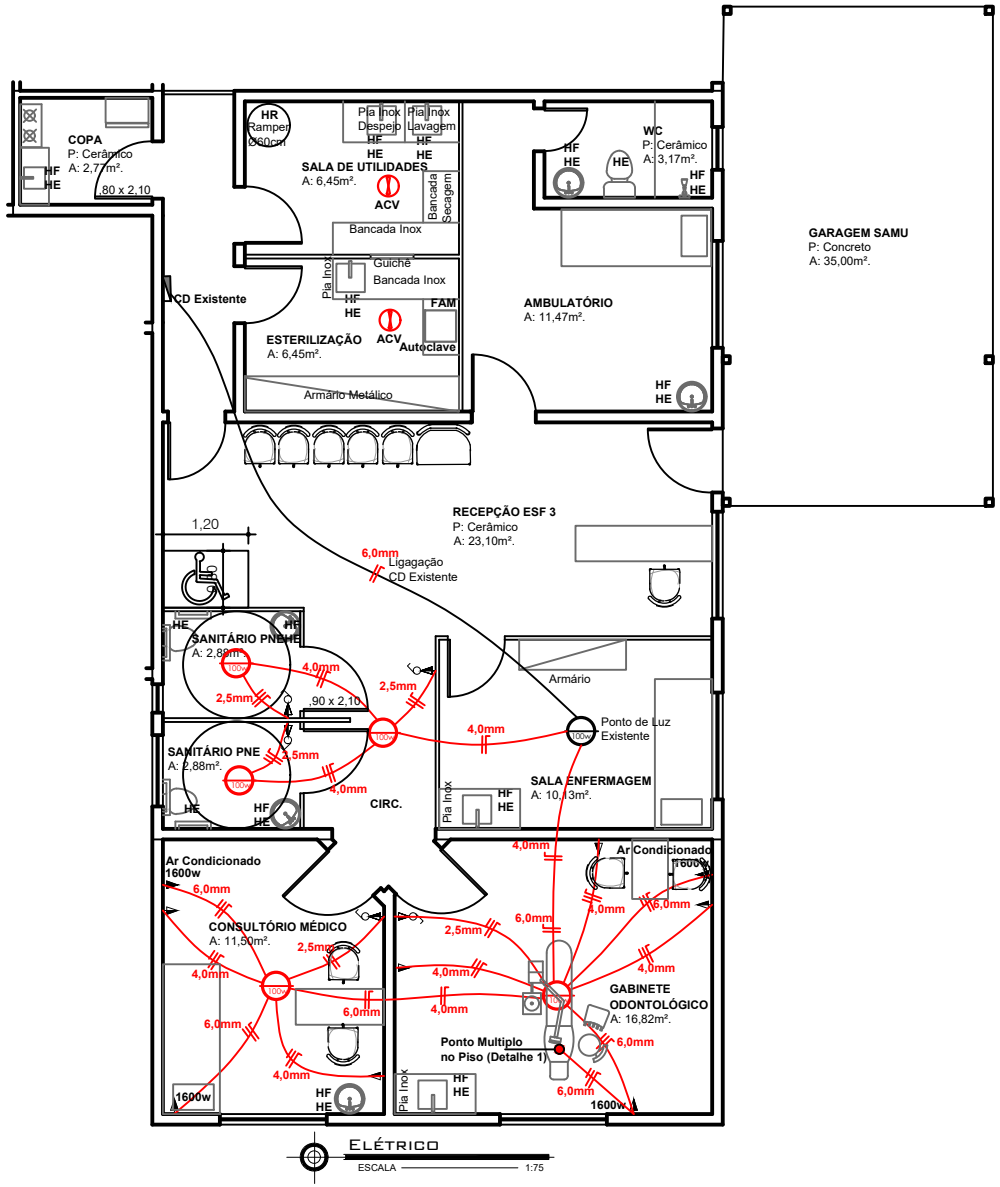

ELÉTRICO
ESCALA 1:75

CONVENÇÕES

- Ponto de Luz no Teto
- Interruptor
- Interruptor Duplo
- Tomadas: Baixa¹ (0,30m), Meia Altura² (1,30m), alta³ (2,10m).
- Retorno -Terra - Fase - Neutro
- Eletroduto Laje d:25mm
- Eletroduto Parede d:25mm
- Centro de Distribuição
- CH TUE's - Tomada alta para chuveiro. h=2,20m
- Televisão
- Internet
- Telefone

Fiação não cotada d:2,5mm

QUADRO DE CARGAS

Nº do CIRCUITO	LOCAL	Lâmpadas			Tomadas de uso geral			Tomadas de uso especial			Total (w)	Cond. mm²	Disj.
		60	80	100	100	200	300	1600	3000	5500			
1	Gabinete Odontológico			01	04			02			3700	6,0 4,0 2,5	1 Dijuntor de 20A saindo do CD Existente
	Consultório Médico			01	03			02			3600	6,0 4,0 2,5	
	Circulação			01	01						200	4,0 2,5	
	Sanitário PNE			01	01						200	4,0 2,5	
	Sanitário PNE			01	01						200	4,0 2,5	

Total Carga 7.900 w

CONTEÚDO:

PROJETO ELÉTRICO - ÁREA AMPLIAÇÃO

SERVIÇO: AMPLIAÇÃO ESF 3

ENDEREÇO: Rua Ricardo Santiago de Godoy - Santo Antonio das Missões/RS

PROPRIETÁRIO:

PREFEITURA MUNICIPAL SANTO ANTONIO DAS MISSÕES - SECRETARIA DA SAÚDE

RESPONSÁVEL TÉCNICO:

Eng. Civil Carlos Juarez Vaz
CREA/RS 39.553

Direitos autorais reservados

vaz arquitetura engenharia

ÁREA À AMPLIAR:	ESCALA:	DATA:
38,35m²	1:75	Julho/2023

PRANCHA: 05