A4 (210x297)

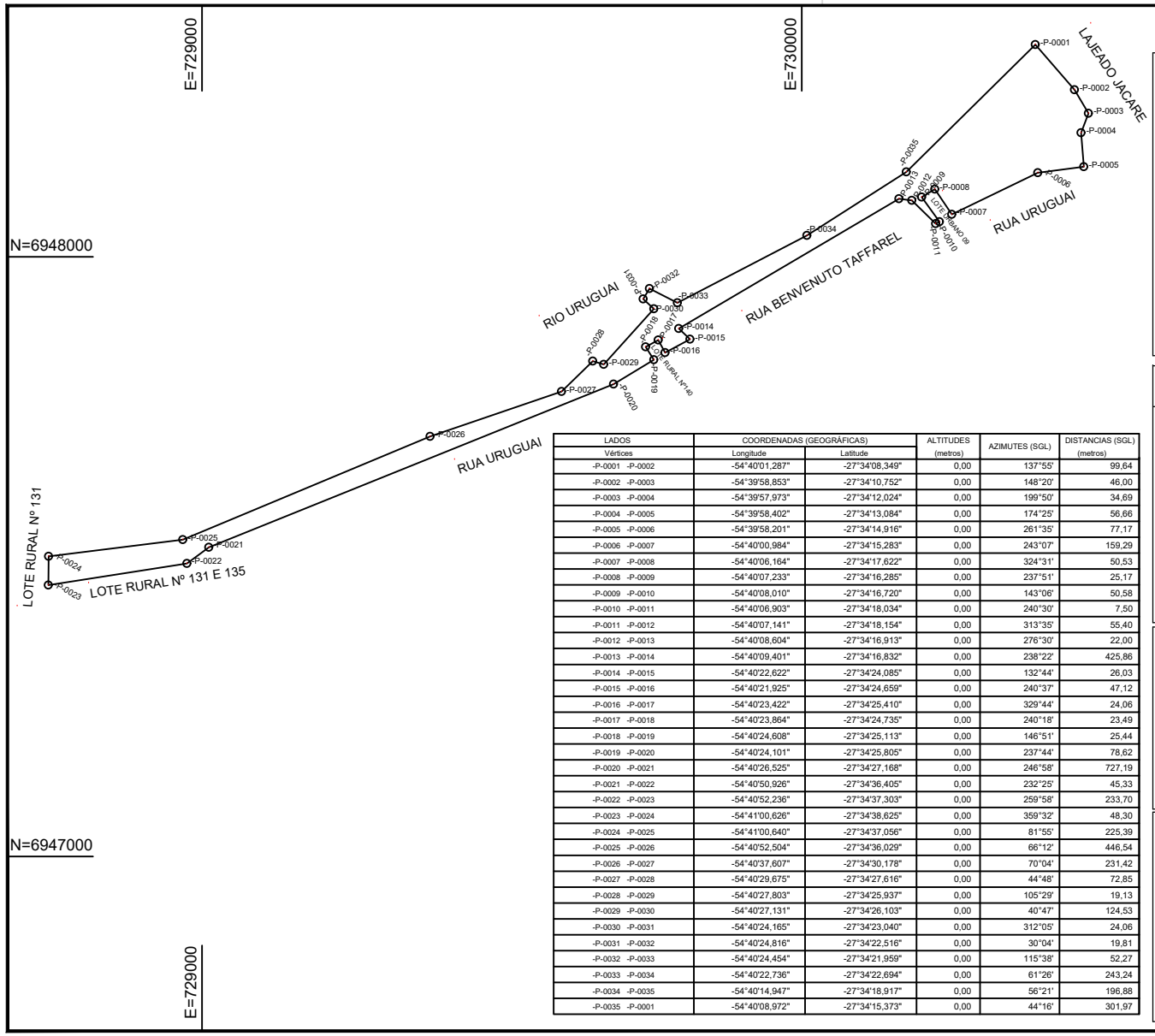


| LADOS | | COORDENADAS (GEOGRÁFICAS) | | ALTITUDES | AZIMUTES (SGL) | DISTANCIAS (SGL) |
|---|---|---|---|---|---|---|
| Vértices | | Longitude | Latitude | (metros) | | (metros) |
| -P-0001 | -P-0002 | -54°40'01,287" | -27°34'08,349" | 0,00 | 137°55' | 99,64 |
| -P-0002 | -P-0003 | -54°39'58,853" | -27°34'10,752" | 0,00 | 148°20' | 46,00 |
| -P-0003 | -P-0004 | -54°39'57,973" | -27°34'12,024" | 0,00 | 199°50' | 34,69 |
| -P-0004 | -P-0005 | -54°39'58,402" | -27°34'13,084" | 0,00 | 174°25' | 56,66 |
| -P-0005 | -P-0006 | -54°39'58,201" | -27°34'14,916" | 0,00 | 261°35' | 77,17 |
| -P-0006 | -P-0007 | -54°40'00,984" | -27°34'15,283" | 0,00 | 243°07' | 159,29 |
| -P-0007 | -P-0008 | -54°40'06,164" | -27°34'17,622" | 0,00 | 324°31' | 50,53 |
| -P-0008 | -P-0009 | -54°40'07,233" | -27°34'16,285" | 0,00 | 237°51' | 25,17 |
| -P-0009 | -P-0010 | -54°40'08,010" | -27°34'16,720" | 0,00 | 143°06' | 50,58 |
| -P-0010 | -P-0011 | -54°40'06,903" | -27°34'18,034" | 0,00 | 240°30' | 7,50 |
| -P-0011 | -P-0012 | -54°40'07,141" | -27°34'18,154" | 0,00 | 313°35' | 55,40 |
| -P-0012 | -P-0013 | -54°40'08,604" | -27°34'16,913" | 0,00 | 276°30' | 22,00 |
| -P-0013 | -P-0014 | -54°40'09,401" | -27°34'16,832" | 0,00 | 238°22' | 425,86 |
| -P-0014 | -P-0015 | -54°40'22,622" | -27°34'24,085" | 0,00 | 132°44' | 26,03 |
| -P-0015 | -P-0016 | -54°40'21,925" | -27°34'24,659" | 0,00 | 240°37' | 47,12 |
| -P-0016 | -P-0017 | -54°40'23,422" | -27°34'25,410" | 0,00 | 329°44' | 24,06 |
| -P-0017 | -P-0018 | -54°40'23,864" | -27°34'24,735" | 0,00 | 240°18' | 23,49 |
| -P-0018 | -P-0019 | -54°40'24,608" | -27°34'25,113" | 0,00 | 146°51' | 25,44 |
| -P-0019 | -P-0020 | -54°40'24,101" | -27°34'25,805" | 0,00 | 237°44' | 78,62 |
| -P-0020 | -P-0021 | -54°40'26,525" | -27°34'27,168" | 0,00 | 246°58' | 727,19 |
| -P-0021 | -P-0022 | -54°40'50,926" | -27°34'36,405" | 0,00 | 232°25' | 45,33 |
| -P-0022 | -P-0023 | -54°40'52,236" | -27°34'37,303" | 0,00 | 259°58' | 233,70 |
| -P-0023 | -P-0024 | -54°41'00,626" | -27°34'38,625" | 0,00 | 359°32' | 48,30 |
| -P-0024 | -P-0025 | -54°41'00,640" | -27°34'37,056" | 0,00 | 81°55' | 225,39 |
| -P-0025 | -P-0026 | -54°40'52,504" | -27°34'36,029" | 0,00 | 66°12' | 446,54 |
| -P-0026 | -P-0027 | -54°40'37,607" | -27°34'30,178" | 0,00 | 70°04' | 231,42 |
| -P-0027 | -P-0028 | -54°40'29,675" | -27°34'27,616" | 0,00 | 44°48' | 72,85 |
| -P-0028 | -P-0029 | -54°40'27,803" | -27°34'25,937" | 0,00 | 105°29' | 19,13 |
| -P-0029 | -P-0030 | -54°40'27,131" | -27°34'26,103" | 0,00 | 40°47' | 124,53 |
| -P-0030 | -P-0031 | -54°40'24,165" | -27°34'23,040" | 0,00 | 312°05' | 24,06 |
| -P-0031 | -P-0032 | -54°40'24,816" | -27°34'22,516" | 0,00 | 30°04' | 19,81 |
| -P-0032 | -P-0033 | -54°40'24,454" | -27°34'21,959" | 0,00 | 115°38' | 52,27 |
| -P-0033 | -P-0034 | -54°40'22,736" | -27°34'22,694" | 0,00 | 61°26' | 243,24 |
| -P-0034 | -P-0035 | -54°40'14,947" | -27°34'18,917" | 0,00 | 56°21' | 196,88 |
| -P-0035 | -P-0001 | -54°40'08,972" | -27°34'15,373" | 0,00 | 44°16' | 301,97 |

## SITUAÇÕES CARTOGRÁFICAS COMPLEMENTARES

NQ NG

PROJEÇÃO UNIVERSAL TRANSVERSA DE MERCATOR
DATUM OFICIAL – SIRGAS2000
MERIDIANO CENTRAL 57 ° WGr

LATITUDE = 27°34'08,349" S
LONGITUDE = 54°40'01,287" W
CONVERGÊNCIA MERIDIANA = –1°14'47,081"
FATOR DE ESCALA – K = 1.00025143

VPCY–P–0001

### CONVENÇÕES

- CÓRREGOS/RIOS E OU RIBEIRÕES
- ÁREA DE RESERVA LEGAL
- AREA DE PRESERVAÇÃO PERMANENTE
- CERCA DIVISA
- ESTRADA
- XXX–M–0001 MARCOS IMPLANTADOS
- XXX–P–0001 PONTOS LEVANTADOS

### PLANTA DE SITUAÇÃO

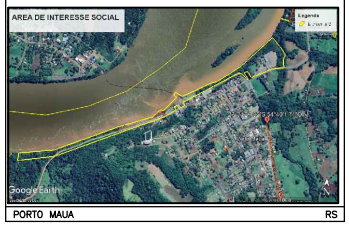


PORTO MAUA RS

## PLANTA DO IMÓVEL GEORREFERENCIADO

FL ÚNICA

Imóvel: AREA DE DECRETO INTERESSE SOCIAL
Proprietário: MUNICIPIO DE PORTO MAUA
Município: PORTO MAUA
Comarca: SANTA ROSA
Estado (UF): RS
Código Incra:
Matrículas/Transcrições:
Data: 24/10/2023 Escala: 1:7.500

Áreas e Perímetros:

Área:
100.854,00 m²
10,0854 ha

Perímetro (m):

ASSINATURAS

MUNICIPIO DE PORTO MAUA

Resp. Téc: LAERCIO PITROWSKY
ENG. FLORESTAL – CREA : RS 176863
Código do Credenciado: VPCY
ART: