

**1** PLANTA DE BAIXA  
ESCALA 1/200

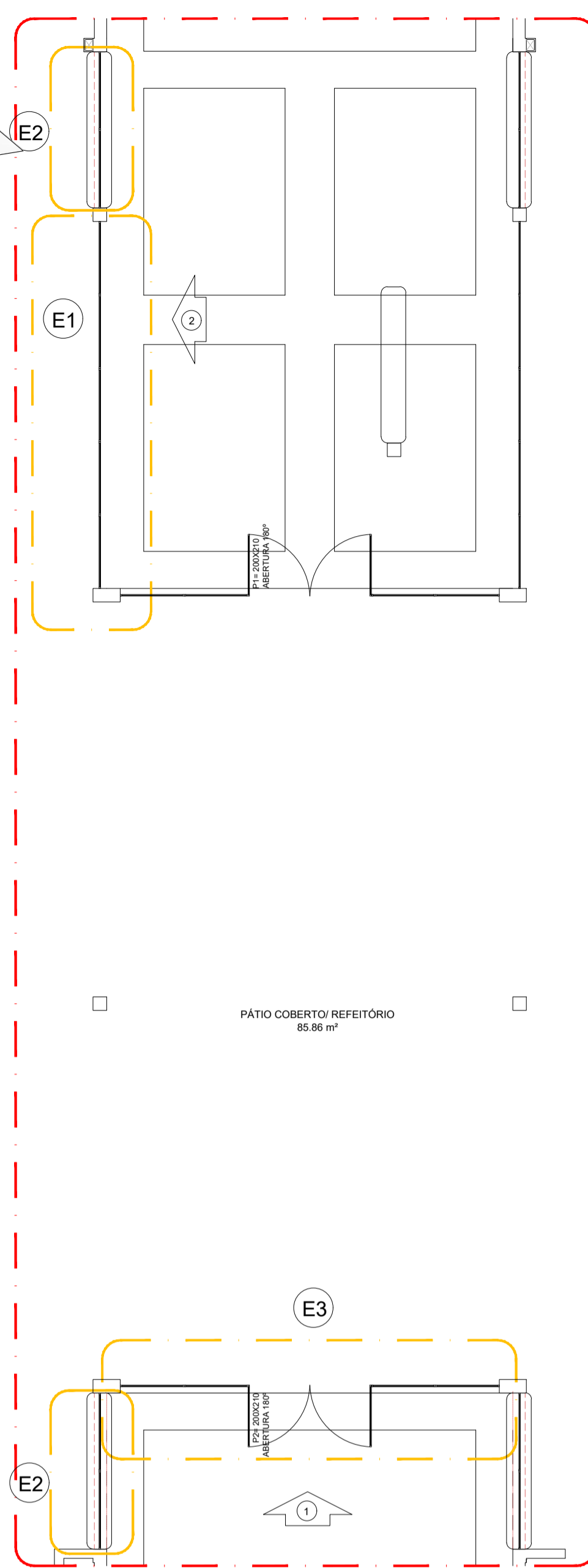

| LEGENDA DE JANELAS |                |          |        |                |   |
|--------------------|----------------|----------|--------|----------------|---|
| REF.               | Dimensões (cm) | Área(m²) | Quant. | ÁreaTotal (m²) | h do peitoril(cm)/Tipo  |
| E-1                | 600 x 260      | 15,60    | 02     | 31,20          | 6 folhas correr, bandeira superior maximar e bandeira inferior fixa                   |
| E-2                | 253 x 218      | 5,52     | 04     | 22,08          | 2 folhas correr, bandeira superior fixa   |
| E-3                | 635 x 265      | 16,83    | 02     | 33,66          | 4 folhas correr, 2 portas de abrir bandeira superior maximar e bandeira inferior fixa |

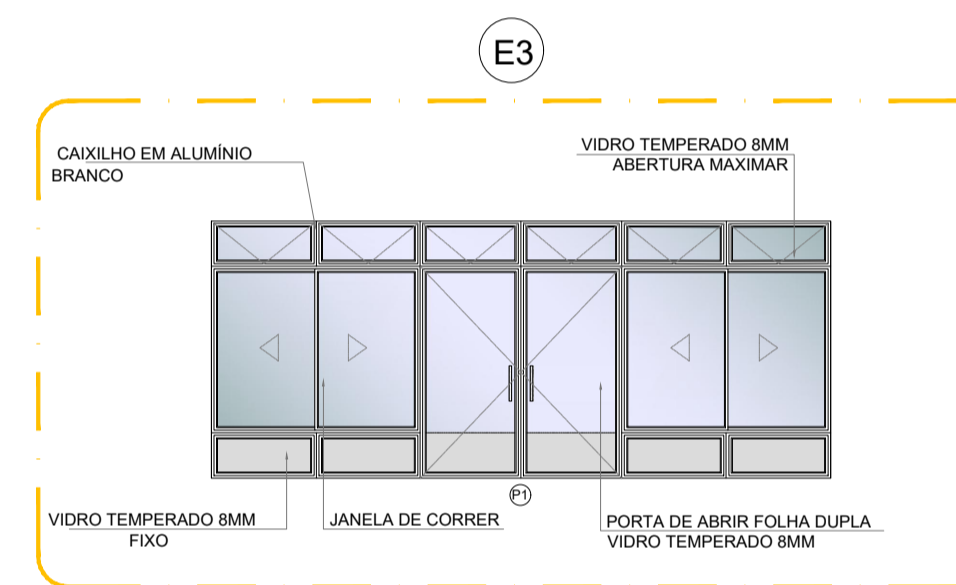
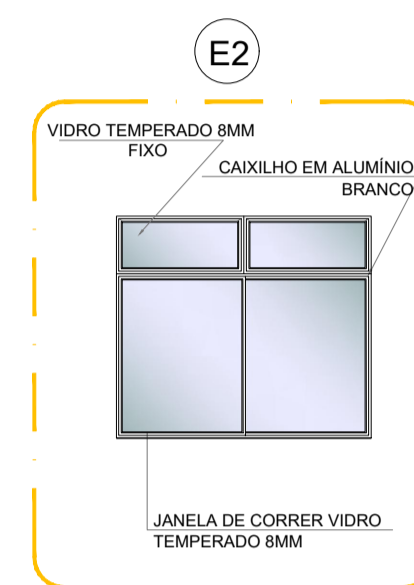
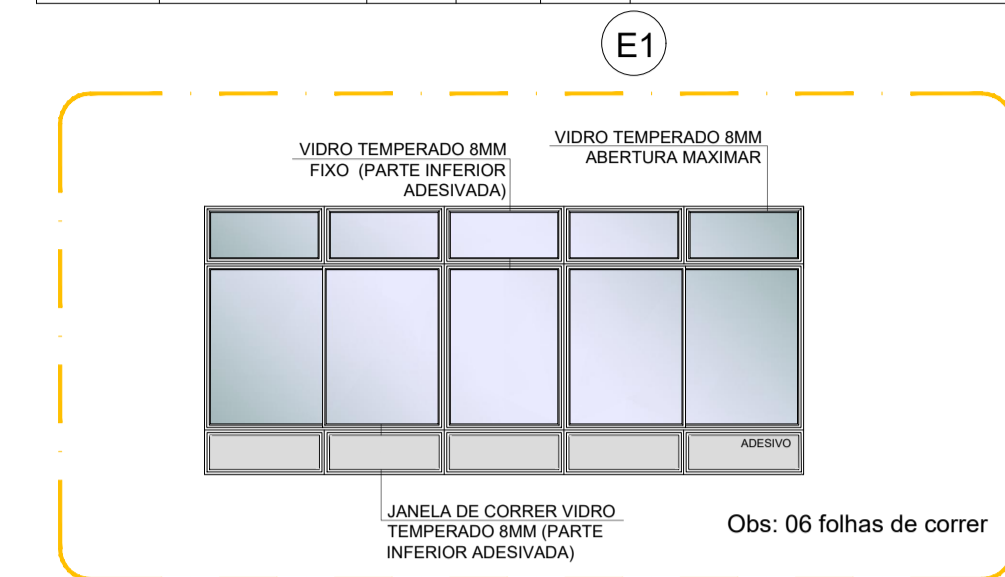

**4** DETALHE  
ESCALA 1/75

**OBSERVAÇÃO**

ESTE PROJETO NÃO ESTÁ INCLUSO NO ESCOPO DO PROJETO PADRÃO FNDE CRECHE PROINFÂNCIA TIPO 2, PORTANTO O MESMO SERVIRÁ APENAS COMO SUGESTÃO.

NOTAS

- MEDIDAS E NÍVEIS EM METROS;
- VERIFICAR POSIÇÃO EXATA DOS PILARES NO PROJETO ESTRUTURAL;
- VERIFICAR DETALHES CONSTITUTIVOS PERTINENTES NAS FRANCHAS DE DETALHAMENTO;
- EM CASO DE CONFLITO DE INFORMAÇÕES ENTRE O PROJETO GRÁFICO E O MEMORIAL DESCRITIVO, PREVALECE A INFORMAÇÃO CONTIDA NOS DESENHOS;
- ALTERAÇÕES NESTE PROJETO SOMENTE COM AUTORIZAÇÃO EXPRESSA DO FNDE

REFERÊNCIAS:

- PLANILHA DE QUANTITATIVOS;
- MEMORIAL DESCRITIVO E ESPECIFICAÇÕES TÉCNICAS

LEGENDA:

|  |                                 |  |   |
|--|---------------------------------|--|---|
|  | INDICAÇÃO NÍVEIS PLANTA E CORTE |  | INDICAÇÃO DE VISTAS                                   |
|  | INDICAÇÃO DE CORTES             |  | ESPECIFICAÇÕES DE MATERIAIS                           |
|  | INDICAÇÃO DE FACHADAS           |  | INDICAÇÃO DE EIXOS                                    |
|  | INDICAÇÃO DE PORTAS E JANELAS   |  | INDICAÇÃO DE ELEMENTOS (BANCADAS, PRATELEIRAS E ETC.) |

|    |               |   |
|----|---------------|---|
| 02 | JANEIRO/ 2017 | Atendimento à NBR 9050/ 2015; Alteração: quadro de áreas, sanitários infantis 1 e 2, altura da platibanda, mobiliário e equipamento, altura da cerâmica nos sanitários, cor dos portões dos solários e altura da porta PA4; Acréscimo das duchas higiênicas e escaninhos pré-escola. Retirada da chapa de aço abaixo da platibanda. |
| 01 | AGOSTO/ 2016  | Alteração paredes - shaft para tubulação hidráulica e detalhamento; alteração da altura da platibanda.  |
| Nº | DATA          | DESCRIÇÃO   |

CONTROLE DE REVISÕES

**FNDE** Fundo Nacional de Desenvolvimento da Educação

Ministério da Educação

PROJETO PADRÃO - FNDE

PROPRIETÁRIO: \_\_\_\_\_

ENDEREÇO: \_\_\_\_\_

MUNICÍPIO - UF: \_\_\_\_\_

PROPRIETÁRIO \_\_\_\_\_

RESP. TÉCNICO \_\_\_\_\_ CREA \_\_\_\_\_

AUTOR DO PROJETO \_\_\_\_\_ CAU \_\_\_\_\_

DLFO \_\_\_\_\_ CREA \_\_\_\_\_

RA \_\_\_\_\_

OBSERVAÇÕES:

PROGRAMA PROINFÂNCIA - PROJETO TIPO 2  
PROJETO DE ARQUITETURA

|  |   |  |                  |
|--|---|--|------------------|
| COORDENAÇÃO<br>CGEST - Coordenação Geral de Infraestrutura Educacional | PÁTIO COBERTO                             |  | PRANCHA<br>18/35 |
|  | SUGESTÃO DE FECHAMENTO PARA REGIÕES FRIAS |  |                  |
| FORMATO<br>A1(841x594)   | REVISÃO<br>R.00<br>R.01<br>R.02           | ESCALA<br>INDICADA<br>DATA EMISSÃO<br>JANEIRO/2017 |                  |

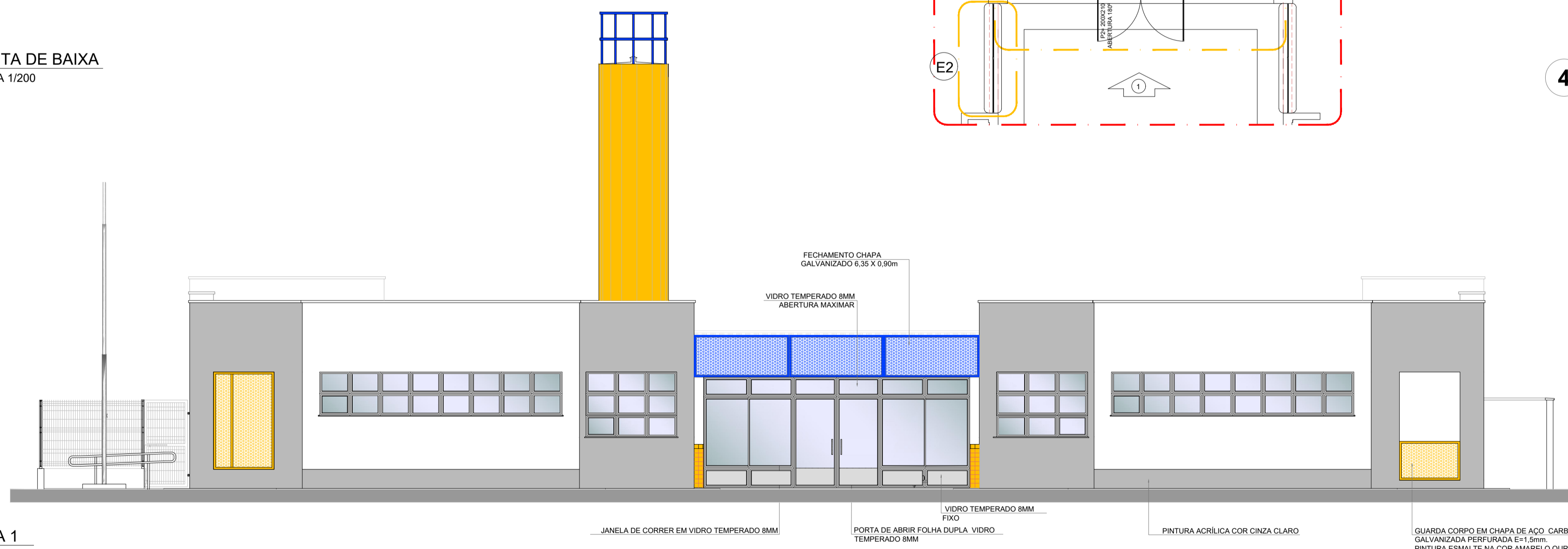

**2** VISTA 1  
ESCALA 1/75

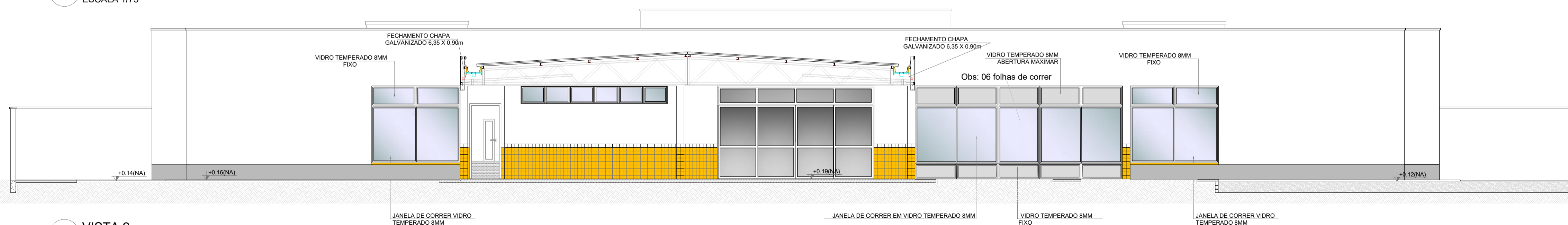

**3** VISTA 2  
ESCALA 1/75